

広報

ふじ

平成元年7.20

No.507

主な内容

おもしろかったよ みんなもおいでよ!...	2~4
土地取引の届出面積が引き下げられます.....	5
新幹線募金活動完結の報告とお礼.....	6
カメラルポ.....	7
暮らしのたより.....	8~11
富士の今と昔.....	12



息を合わせて1・2・3

毎週火曜日、勤労者体育センターで軽スポーツ教室が開かれています。

参加者は、子育てが一段落した主婦など56人。ストレッチ体操の後、バウンドテニスなどのゲームで汗を流します。

バンブーダンスは2回目だけど、息を合わせて1・2・3。

よかったよ なもおいでよ!



野鳥の池

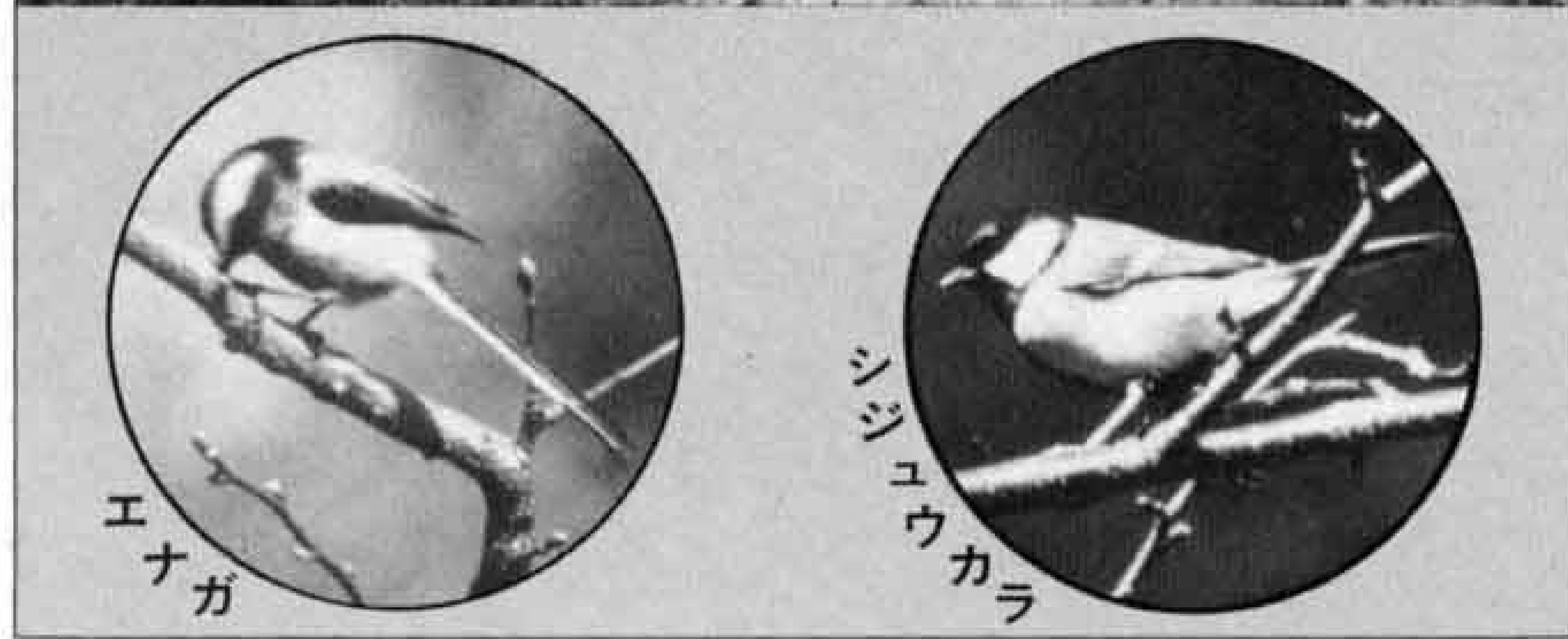

エナガ

シジュウカラ

岩松小学校の五年生三人が、夏休みの自由研究の材料を見つけてようと、岩本山公園を探検しました。

この公園は、桜や梅の名所として知られ、展望台、張出しデッキ、芝生大広場もあることから、幼稚園や小学校の遠足にも利用されています。

また、自然教育の森など自然観察ゾーンも整備され、自然観察の好適地にもなっています。さて、探検の成果はどうだったでしょうか。

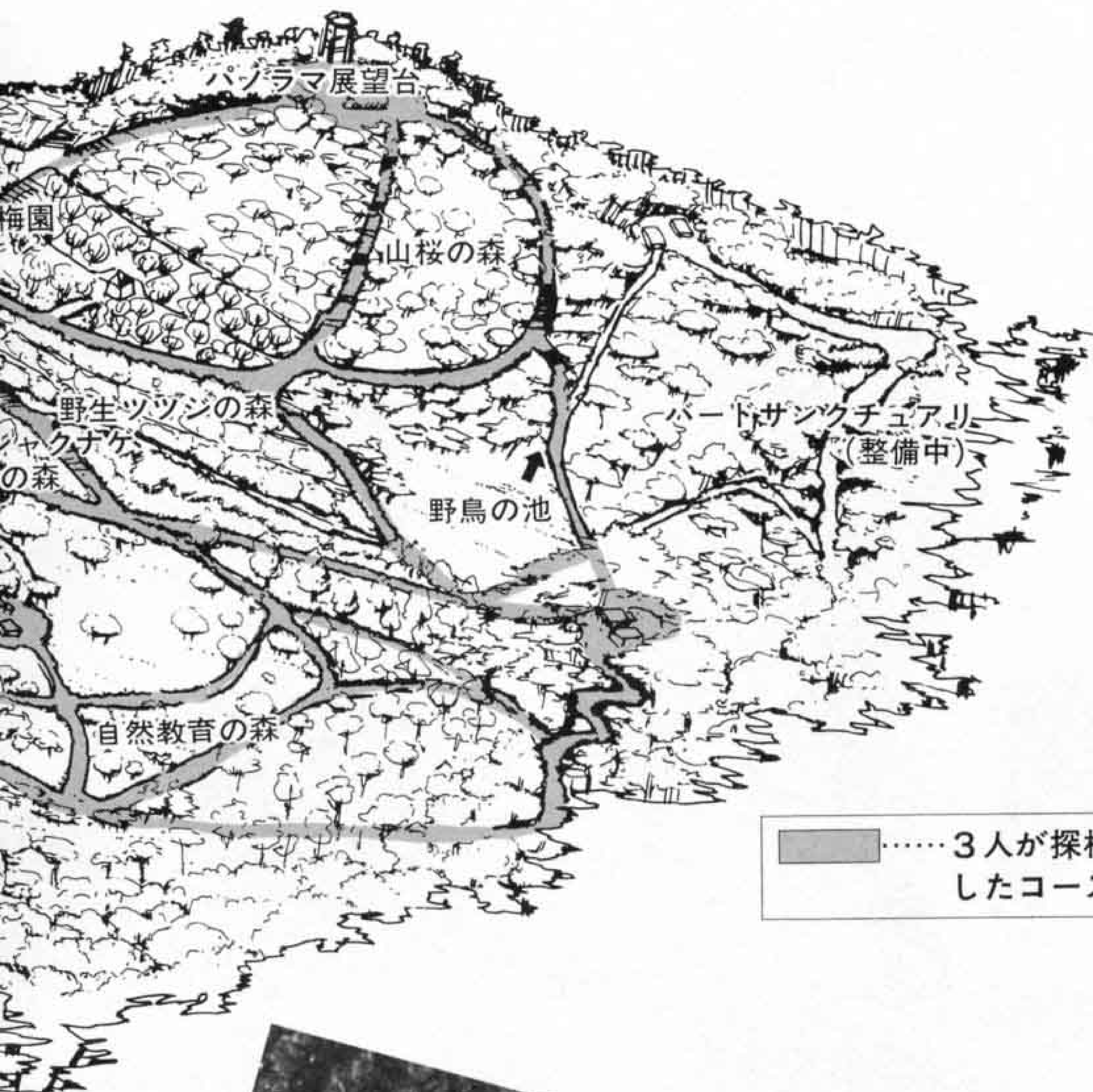

..... 3人が探検したコース



僕たち、岩本山公園には時々遊びに来るけど、いつも芝生大広場や展望台でばかり遊んでいたんだ。きょうは先生に公園のパンフレットを借りて、自然教育の森から探検だ。

この森にはアラカシとかコナラとか五十種以上の木があるんだ。木の名前を覚えるのには、葉っぱの標本を作ったりするけど、僕たちは、硬い板と紙の間に葉っぱを挟んで、紙の上から濃い鉛筆でこすったんだ。そうすると、葉っぱの形が線で浮き出てくるよ。

木の幹に直接紙を巻いて鉛筆でこすると、幹のでこぼこも写し取れるよ。
葉や幹の色やにおいなんかを調べて書いておくと図鑑になるね。

クイズが たくさんあった

自然教育の森の中に「ささやきの小径」という自然観察コースがあったよ。ここには、ハトとかドングリとか二十八個のクイズがあって、これを回って考えるだけでも結構自然のことについて覚えたよ。三人で当てっこしたけど、それが一番当たったかは秘密にしておく。



アラカシの葉



△これがクイズだ



△ノキリクワガタとノミヤンチョウ



山本直樹君

松浦久貴君

森田剛史君

おもしろみんな

岩本山公園探検記

カブトムシの 集まる木があった

僕たち、カブトムシやクワガタムシが大好きなんだ。コナラやクヌギの木から出る蜜に集まるんだけど、ここにもいっぱいあるよ。探検しているときは、五メートルもある大きなスズメバチが飛んで来て、カナブンとけんかしたけど、スズメバチの方が強かったね。見つけてもすぐつかまえないで、蜜のなめ方やけんかの強い順番を調べるとおもしろいと思うよ。今年のカブトムシに卵を産ませたいんだけど、うまくできるかな。

小鳥が

水浴びしてた

ささやきの小径のクイズに、この公園では約三十種の野鳥が見られるって書いてあったけど、立ちどまって耳を澄ますと、鳥の鳴き声がいろいろ聞こえてきたよ。声で名前がわかると楽しいだろうね。階段を登っていったら、芝生の広場の向こうに池が見えたんだ。野鳥の池って言うんだけど、よく見ると小鳥がたくさん水浴びしてたんだ。僕たちはそっと近づいたら、近くの高い木へ飛んで逃げちゃった。この次は、図鑑と双眼鏡を持ってこようかな。

池の中にはキングヨ、フナ、カエルがいてね、もしかしたら魚を食べる鳥も来るかもしれないね。

クワガタとクヌギの クリの実

ドングリのなる木がたくさんあったよ。クヌギ、コナラ、アラカシ、シラカシ。大きいのはなかったけど、コナラの木に小さなドングリがたくさんついていて、見つけたんだ。コナラのドングリは、一年で大きくなるけど、クヌギは二年かかるんだって。パノラマ展望台の周りのクヌギの木に、小さな実がついてたよ。小さくてもちゃんととげがあった。

一番

クワガタのこぶ

クワガタの木の枝についているこぶを取って割ったら、中に羽の生えた小さな虫が何匹も入っていたんだ。初め、このこぶがクワガタの実になるのかと思ったけど、割ってみると本当にびっくりしちゃった。どうやって外へ出ていくのかなあ。後で調べただけで、クリタマバチって言うらしいんだ。この虫がたくさんつくると、クリの実がならないんだって。ほかの木や草についたこぶの中にも、虫が入っているのかなあ。



△こぶの中にハチ



クワ

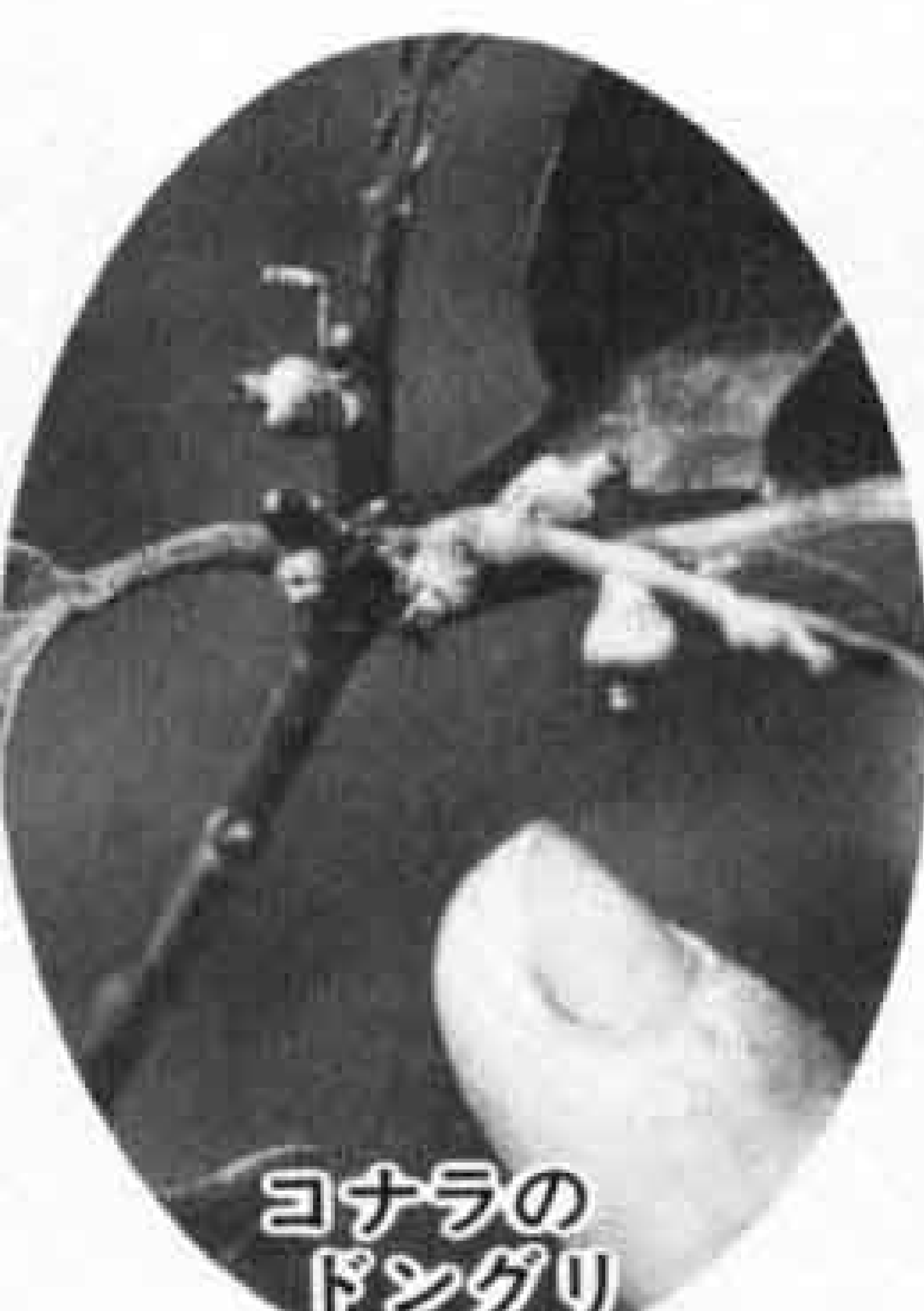

コナラの
ドングリ



△静かに耳を澄ますと

セミだ！



セミは抜け殻がおもしろかったよ。よくさがすと、木の幹や枝、葉っぱなんかについているんだ。抜け殻のお尻のところまで雄と雌の区別ができるし、形やひげで種類もわかるんだよ。

セミの幼虫は、土の中で木の根から汁を吸って大きくなるんだ。木の周りの穴は、セミが親になるために抜け出した穴だよ。穴の数と抜け殻を調べれば、一本の木からどんなセミが何匹出てきたか、だいたいわかるんじゃないかな。抜け殻は逃げないから、調べやすいよね。

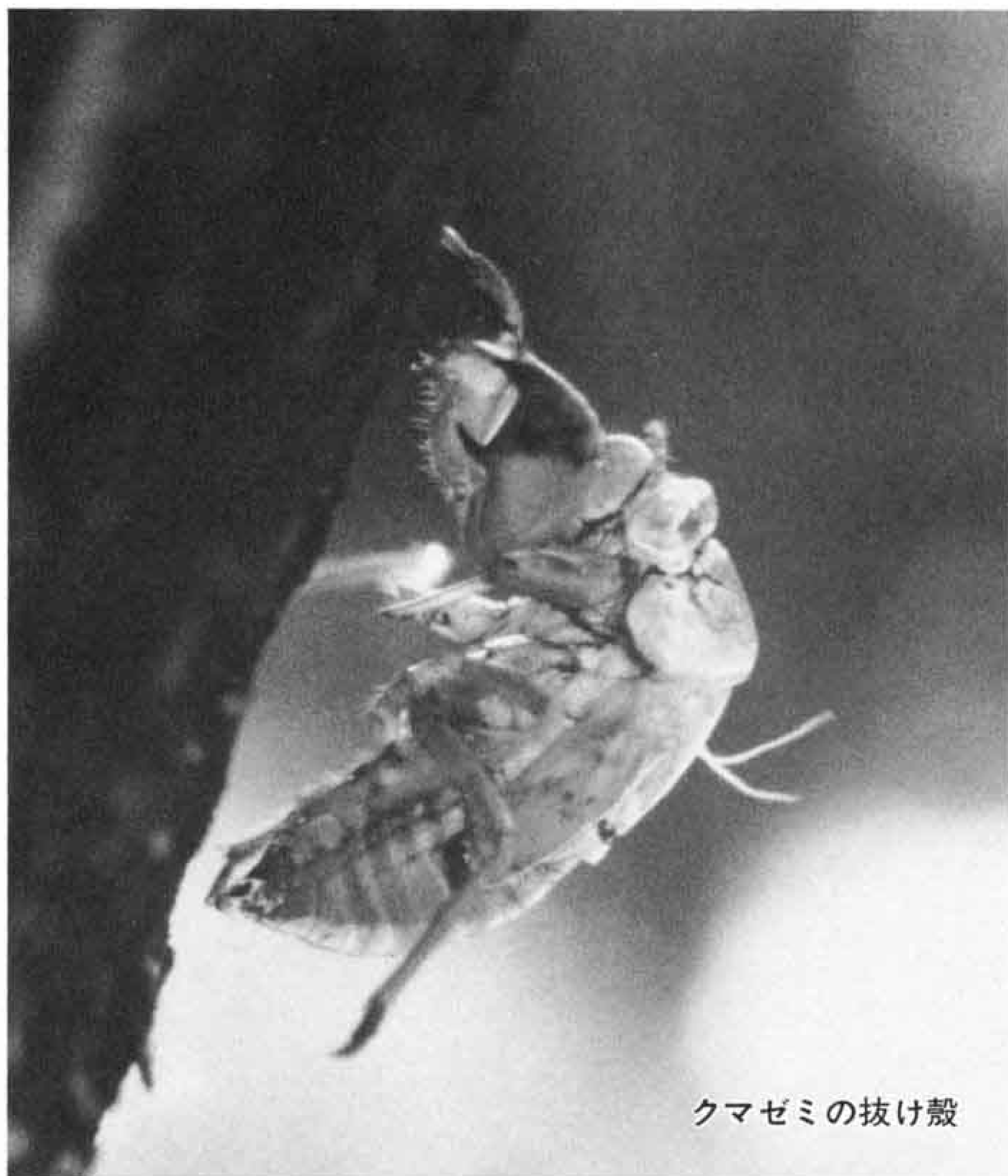

クマゼミの抜け殻

ニイニイゼミ



体が丸く、どろをかぶっている。

アブラゼミ

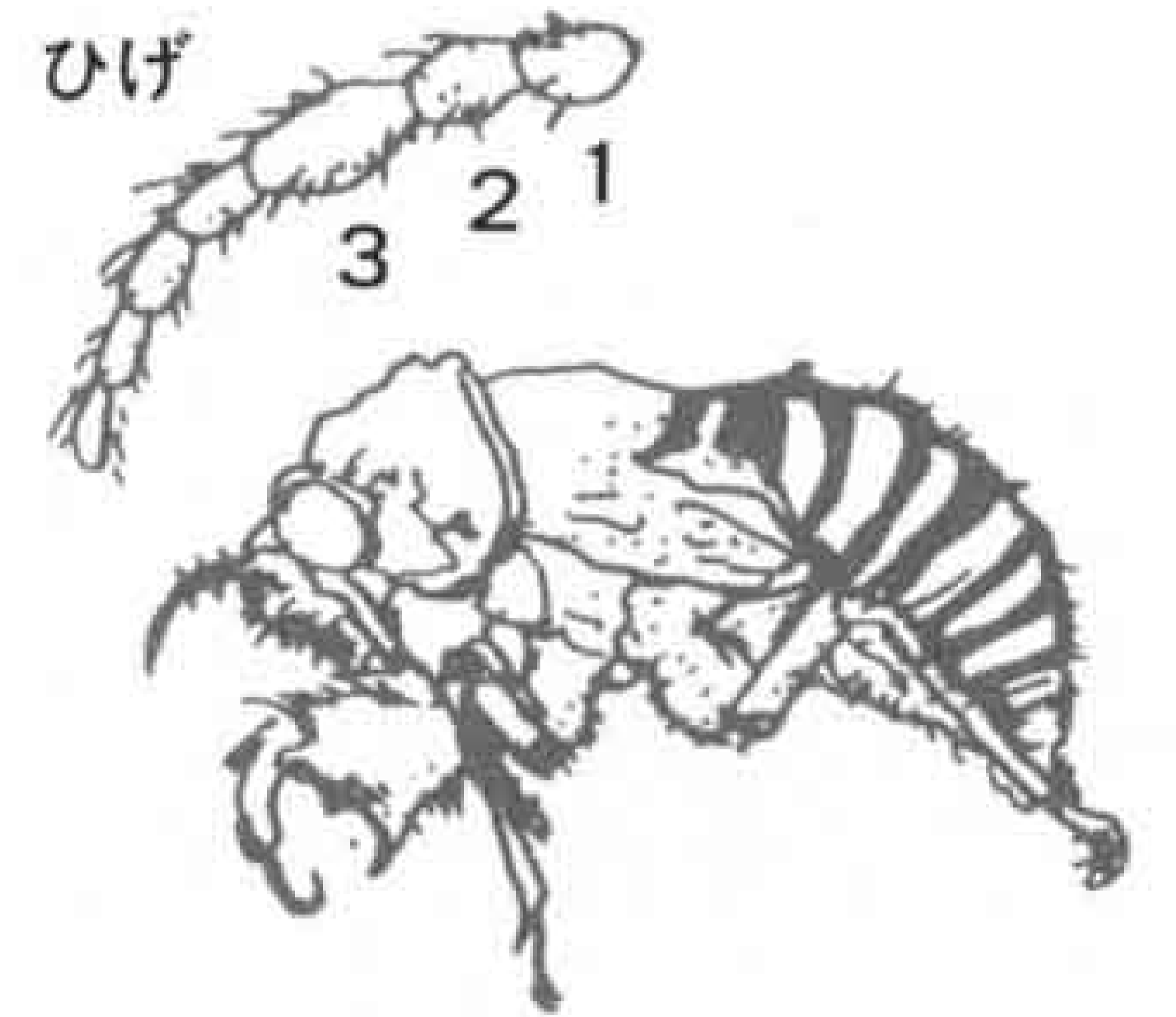

ミンミンゼミよりやや色がこい。ひげの3節目が長い。

セミの抜け殻

クマゼミ



大きくて太く、むねが大きくもりあがっている。

ヒグラシ

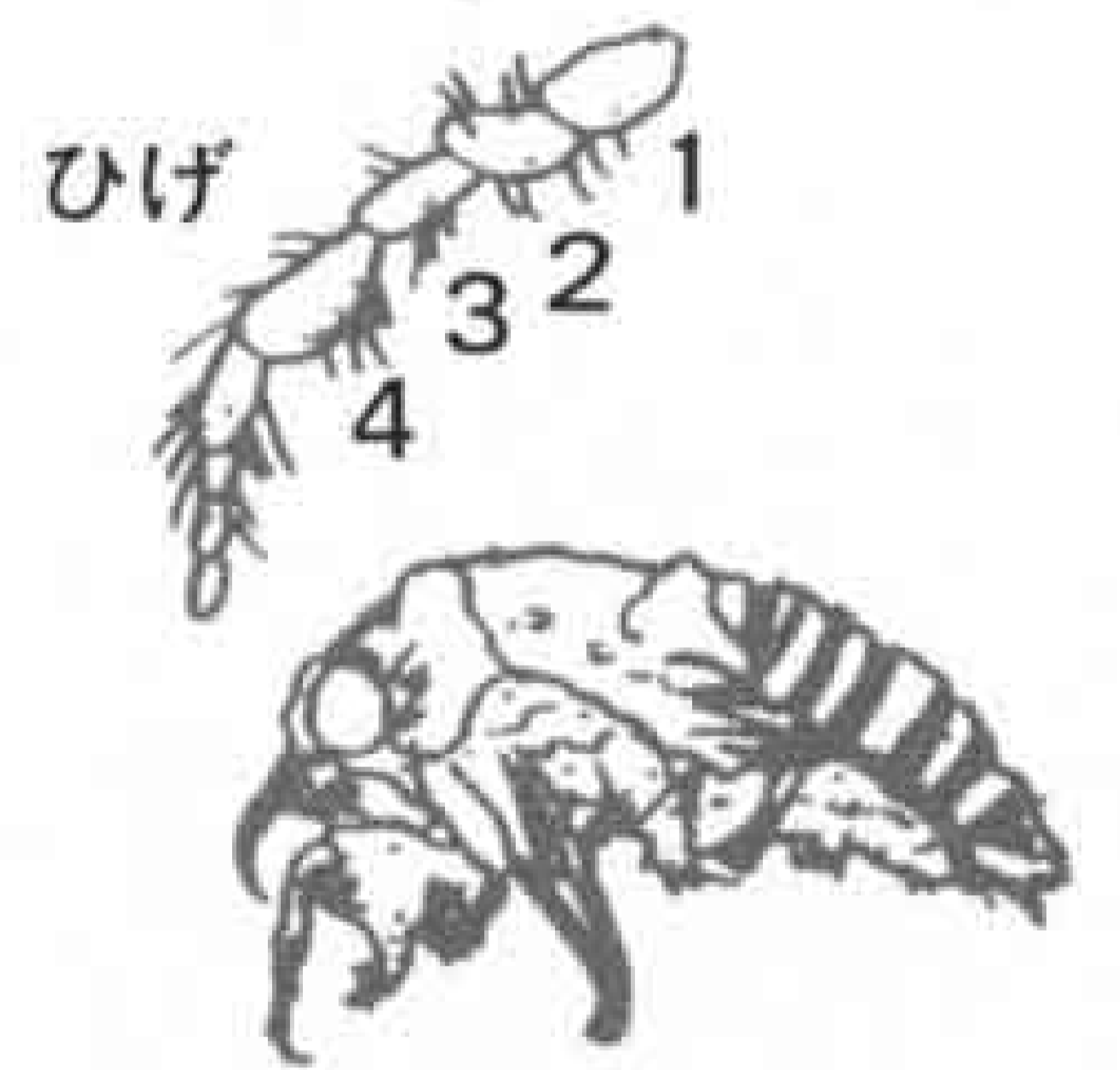

ツクツクボウシより体が太くてつやがある。ひげの4節目が長い。

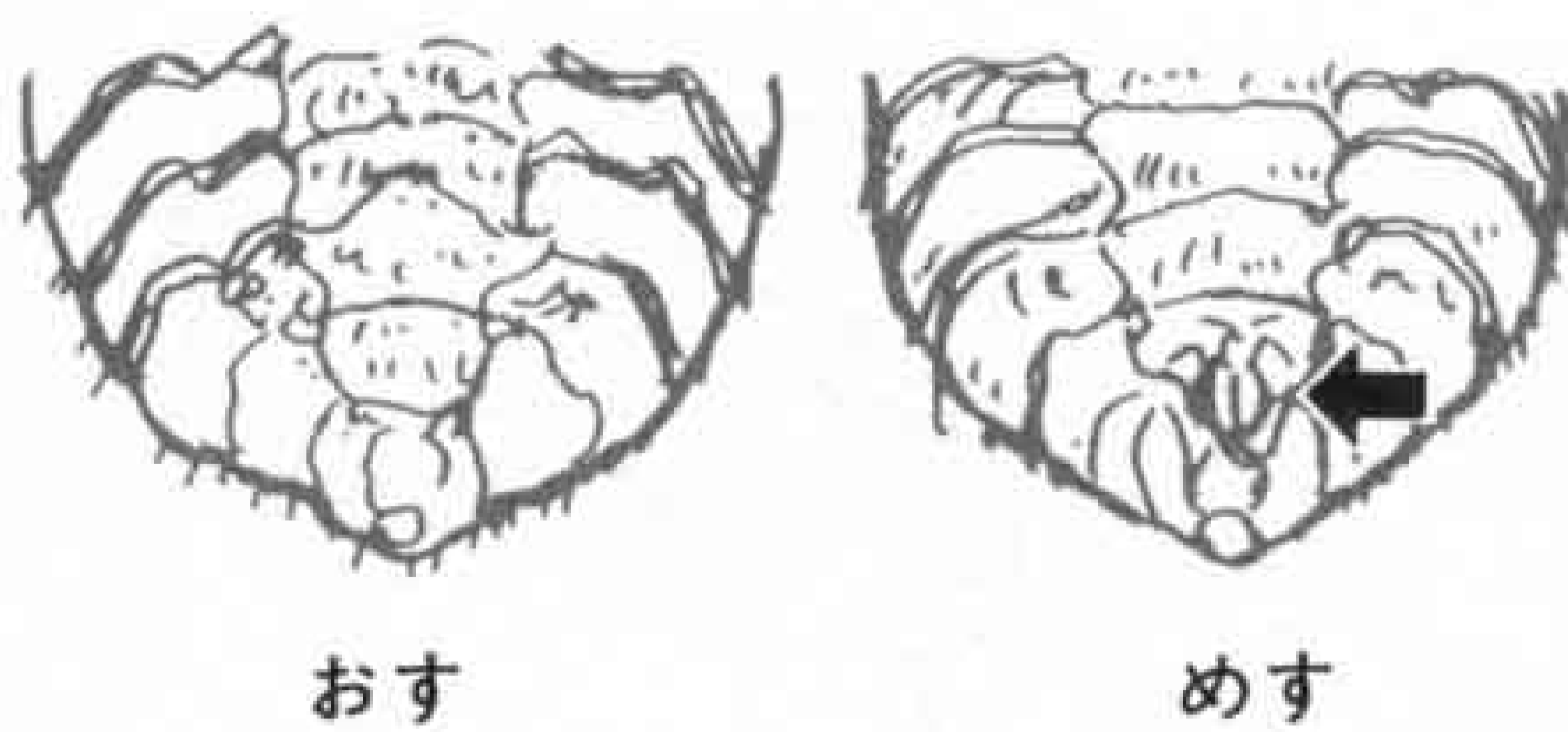

めすは腹の先に産卵管(われ目)がある。

おもしろかった

みんなもおいでよ

きょうの探検で、まだまだおもしろいもの見つけたよ。ネズミみたいのが何かに食べられたらしくて、皮が少し残っていたんだ。それに、たくさんのアリがたかっていたよ。

アリの鳥のふんを食べるって知ってる？ 僕たちも初めて見たんだけど、アリっていろいろなものを食べるんだね。

木や草の葉っぱのにおいをかいだことある？ 種類によって、結構違うにおいがしたよ。

夏休みの自由研究は、これじゃないかな。クラスの仲間にも教えてやるんだ。

岩本山公園は、西の端にあつて来るのが大変な子もいるかもしれないけど、お父さんやお母さんと一緒に、みんなもおいでよ。

三人の探検いかがでしたでしょうか。

岩本山公園のほかにも、富士川緑地や丸火自然公園など、豊かな自然と触れ合える公園があります。また、あなたの家の近くにある小さな公園でも、きつと何かが発見できると思います。ぜひ探検してください。

問い合わせ

丸火自然公園は、林政課 内線二五七一
その他の公園は、みどりの課 内線二四一六



△パンフレットはみどりの課へ



△葉っぱのにおいは？



△アリのふんが

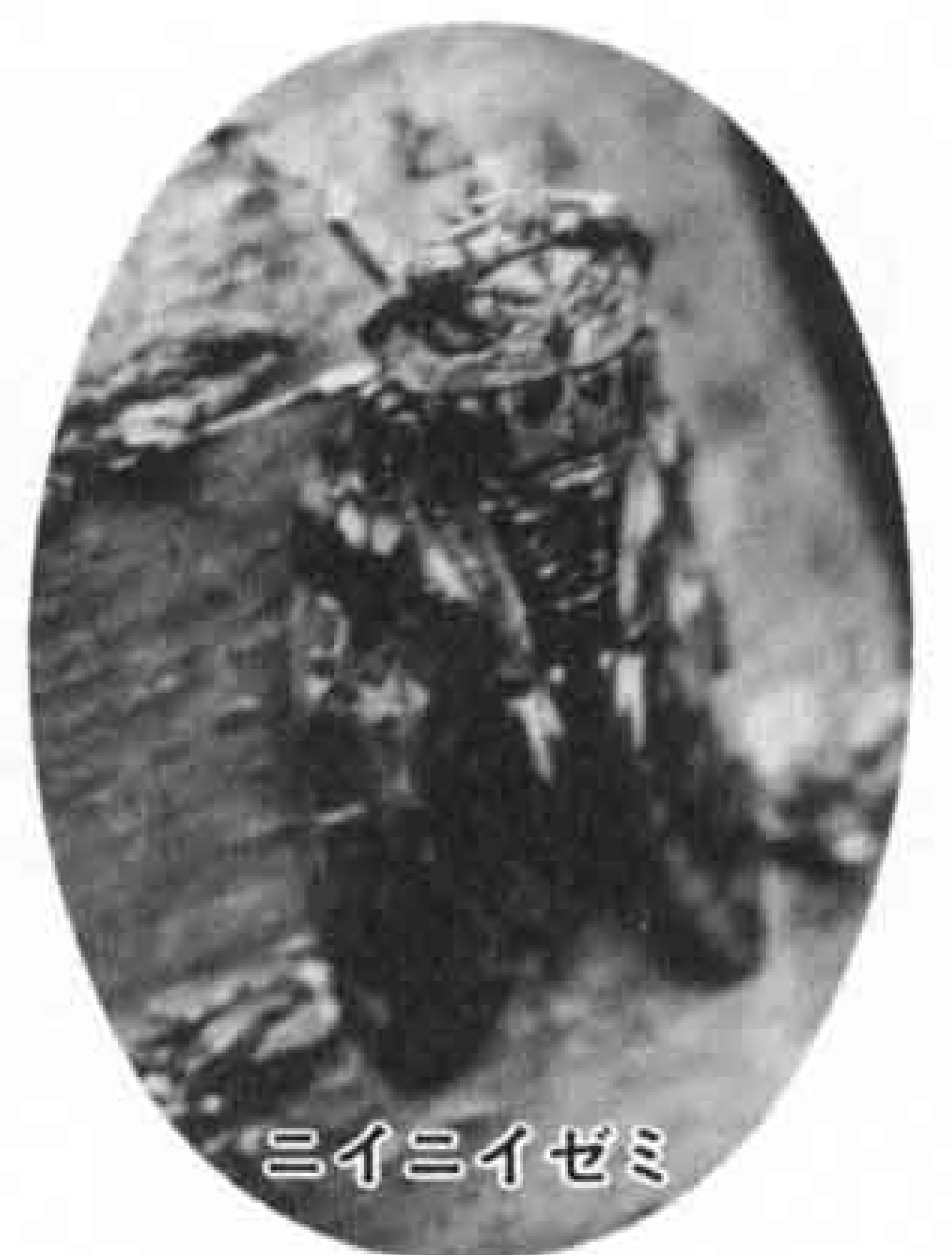

ニイニイゼミ

土地取引の届出面積が 引き下げられます

八月一日より

監視区域の指定

土地の乱開発と地価の高騰を防ぐため、国土利用計画法では、一定の面積（市街化区域では二千平方メートル、市街化調整区域では五千平方メートル、都市計画区域外では一万平方メートル）以上の土地取引については、契約の六週間前までに知事に取引価格と利用目的を届け出ることが義務づけられています。

しかし、最近の地価高騰を抑えるためには、監視区域に指定し、小規模な土地取引についても届出を義務づけ、地価の安定を図ることが必要です。

これまでに国土利用計画法に基づく監視区域として、静岡県では昨年十二月に静岡市、浜松市、沼津市の中心商業地が指定されました。その後、富士市でも市の中西部において地価の上昇の著しい地域がみられるため、監視区域に指定されることになりました。

届出の必要な面積

☆商業地域全域、近隣商業地域と定められている区域の一部……二百平方メートル以上

☆第一種住居専用地域・第二種住居専用地域・住居地域・準工業地域・工業地域・工業専用地域と定められている区域の一部……三百平方メートル以上

指定期間

☆平成元年八月一日から三年十一月三十日まで



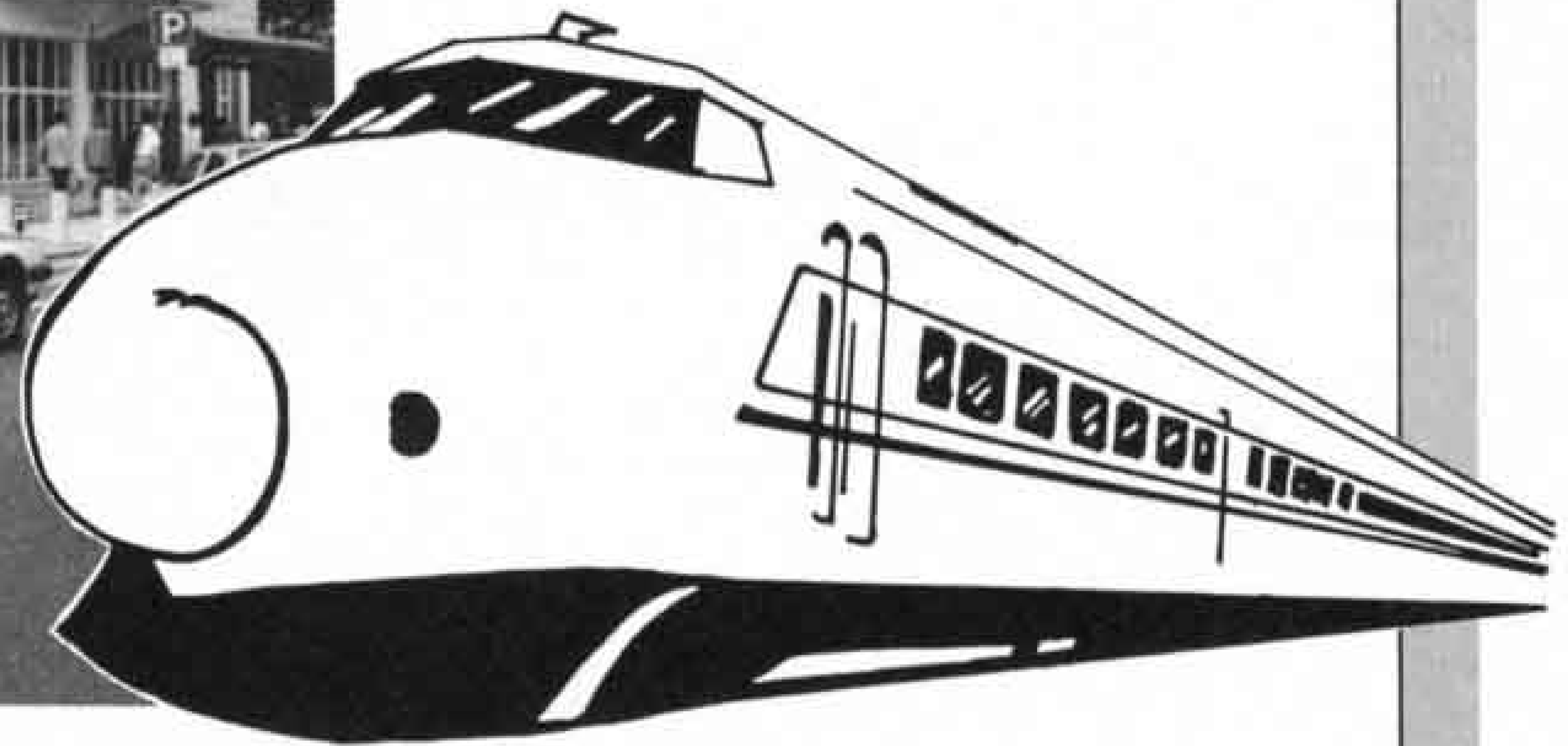

新幹線募金活動完結の報告とお礼

昭和59年9月17日に発足した富士市総合都市交通施設整備募金推進市民委員会（略称、新幹線募金委員会）は全市一丸の体制のなか、皆さまに大変な御協力をいただき、おかげさまで所期の目的を達成することができました。

御案内のとおり、当地域多年の懸案でありました新幹線富士新駅につきましては、昭和63年3月13日めでたく開業し、本年5月末までの乗降客は予想をはるかに上回る400万人となり、広域交通ネットワークの拠点として、また躍進する富士地域の玄関口として、21世紀に向けて魅力ある都市像形成のインパクトとなり、産業、教育、文化、観光等広い分野での限りない発展が期待できるものと確信致しております。これもひとえに新幹線募金に御協力いただきました市民の皆様の熱意と企業、団体の積極的な御理解の賜物であると衷心より厚くお礼申し上げる次第であります。おかげをもちまして、本年6月9日募金委員会を解散することとなりましたが、平成元年5月31日現在の最終募金額は

個人…………… 557,349,371円
 法人……………1,933,764,782円
 団体…………… 425,051,173円
 総額……………2,916,165,326円

となりました。ここに重ねて深甚な感謝を申し上げ募金活動の完結の報告とお礼のご挨拶と致します。

新富士駅設置事業費

1、総事業費

132億8,652万6,000円

●内訳	(単位千円)
(1)新駅設置事業費	10,363,920
(2)駅前広場設置事業費	2,546,122
(3)用地資金利子	376,484

2、財源内訳

132億8,652万6,000円

●内訳	(単位千円)
(1)国・県補助金	3,211,427
(2)地元負担金	10,075,099
富士市負担金	6,437,934
市町村寄附金	721,000
一般募金	2,916,165

新幹線募金委員会会長

川口清俊



富士市長

渡辺彦太郎





△吉原小学校の校歌も演奏してくれました



△うーん、迫力あるなあ



オーケストラ

がやって来た

吉原小学校は、六月三十日、音楽鑑賞会に東京からオーケストラを招いて、生きた音楽の勉強をしました。
会場の体育館に集合した児童たちは、演奏される「運命」や「白鳥の湖」「剣の舞」などの名曲に一心に聞き入り、一曲ごとに大きな拍手を送っていました。オーケストラもそれに応えて、児童たちにアンコール曲をプレゼントしました。

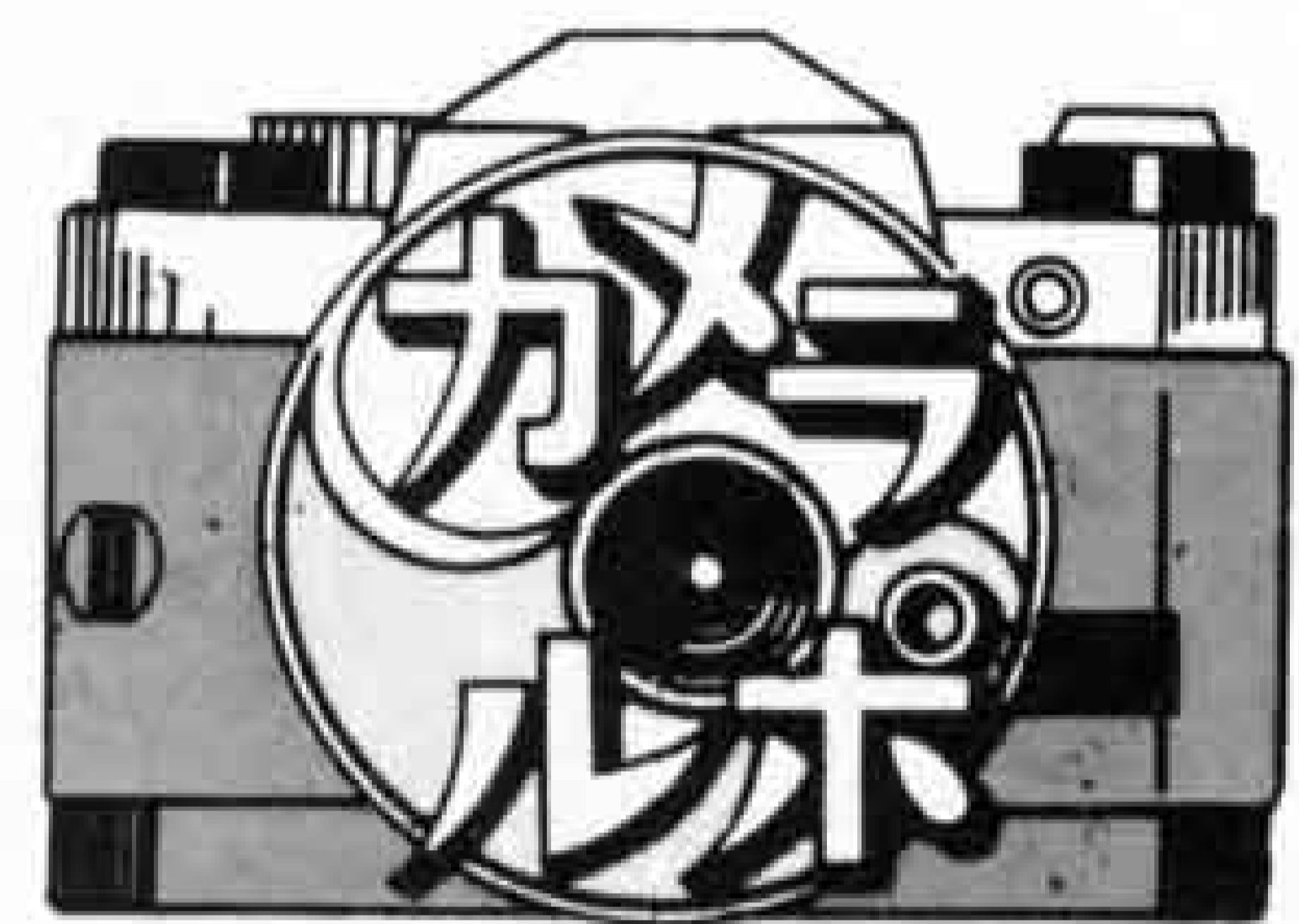

△吉原商店街での呼びかけ

明るい社会をみんなの力で

社会を 明るくする運動

犯罪の未然防止と罪を犯した人たちの立ち直りを、みんなが温かく見守っていかうと「社会を明るくする運動」が七月一日から一カ月間、全国一斉に行われています。
本市でも初日、吉原、富士鷹岡の各本町通りで、市長を初めとする関係者が街頭啓発活動を実施しました。



△雨にも負けず、泥んこにも負けず

雨の中で大奮闘!!

少年ふるさと学級

田植 え

六月二十四日、伝法と富士見台公民館の「少年ふるさと学級」の生徒たち四十人は、田植えに挑戦しました。
どしゃぶりの雨でしたが、みんなカツパ姿で大奮闘。苗を一本一本丁寧に植えていきました。
秋の収穫やもちつき大会が今から楽しみですね。

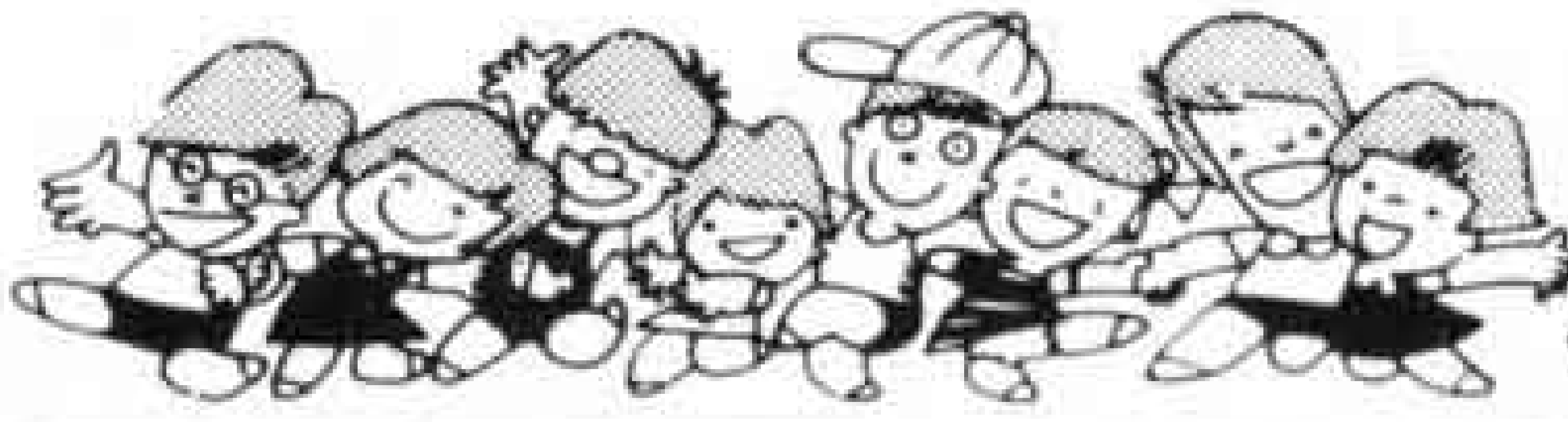

暮らしのたより



市立幼稚園展を開催

市立幼稚園は、幼児教育への理解を深めてもらうため幼稚園展を行います。お気軽にお立ち寄りください。

テーマ たのしい幼稚園 =ふれあい教育を求めて=

とき 8月17日(木)~22日(火)
10:00~19:00

ところ ユニー吉原店 1階みどりの広場

内容 ●園児の作品 ●写真による園生活の紹介 ●ことばの教室紹介 ●手づくりコーナー ほか

問い合わせ 学校教育課 内線2734

8月の献血

日	場所	時間
14日(月)	富士見台ショッピングセンターハロー	10:00~15:30
17日(木)	市役所西口	9:30~15:30
26日(土)	J R 富士駅前	10:00~16:00

問い合わせ 社会課 内線2312

市民 ほんらく版 ☆ボクシングをしませんか 9月22日までの毎週金曜日、勤労者体育センター ☎71-3079(野村)

民話テレホンサービス
☎53-1111
7/31~8/13
岩本万野の天狗岩 岩松中

道路を守る月間

8/1~31

「道」を考えるサイクリング

8月10日の「道の日」に、自転車で富士の道を走ってみませんか。

とき 8月10日(木) 9:30~13:30
コース 市役所→前田→柳島→五貫島→富士川緑地(昼食)→水神→橋

下→柚木→平垣→潤井川大橋(パレード)→市役所 *昼食は用意します

定員 200人(雨天中止)
申し込み 8月5日までに道路維持課へ 内線2471

◇街頭キャンペーン 8月9日(水) 16:30~ 富士駅前ほか市内4ヵ所

終戦当時の引揚者の の皆さんへ

名古屋税関は、終戦後、外地から引き揚げてこられた人が、上陸港の税関または海運局に預けた通貨、証券や外地の集結地において総領事館などに預けた通貨、証券などのうち日本に送還されたものをお返ししています。

返還の申し出は、本人でなく家族の方でも結構です。

問い合わせ 名古屋税関監視部、総括許可通関部門 ☎052-653-4111

富士市戦没者追悼式

この式典は戦没者の霊を慰め、世界の恒久平和の確立を祈念するものです。市民の皆さんは、正午の時報に合わせて黙とうをささげましょう。

とき 8月15日(火) 11:50~
ところ 吉原市民会館大ホール

問い合わせ 社会課 内線2311

私のまち写真コンテスト

市長賞は「青葉通り小雨」

＝渡辺喜久夫さん(市内今宮)の作品＝

市内の町並みや道、街角、緑や水辺などの自然を写真で表現して、まちづくりへの参加意識を高めてもらおうと行われた、私のまち写真コンテストの審査結果を発表します。(敬称は略します)

市長賞 テーマ「青葉通り小雨」
渡辺喜久夫(今宮)

優秀賞 「湧水公園」小塚誠司(中里)「のどかな朝」小林清(伝法)「まちのじまん」遠藤太吉



(伝法)

入選 岩田茂(今泉)、山本孝(今井)松田安高(吉原)、島村真治(平垣)、佐野文隆(富士宮)、瀧正(広見)、鈴木巖(中島)、小塚衿子(中里)、酒井清(宮島)、望月文人(水戸島)、鈴木重巳(西船津)

8月の水道料金納入地区 下水道使用料

鷹岡(厚原全町・久沢北・東)富士見台、駅南、岩松、原田、大淵(大淵1.2.3・八王子1.2.本・穴原1.2・中野1.2・落合・片倉・三ッ倉・末広・富士本中・西・大富・次郎長・境・希望ヶ丘・大峯・一色)、今泉、伝法

納入期限は8月末日まで(納入はお早目に、お忘れなく)
納入は手続きが簡単、便利な指定金融機関等の口座振替で

問い合わせ 水道部業務課 内線2533、2534

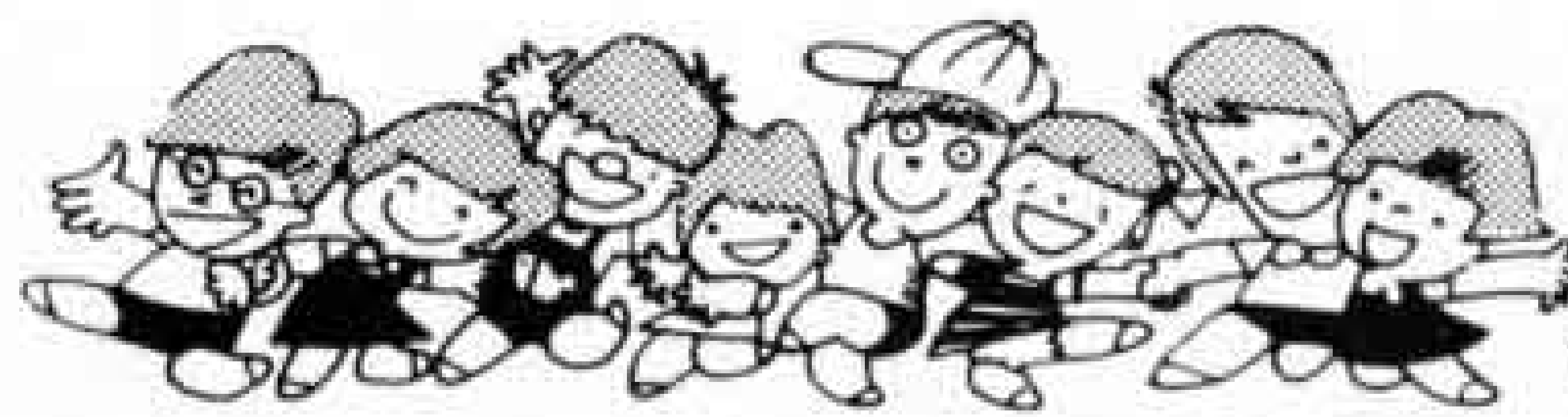

暮らしのたより

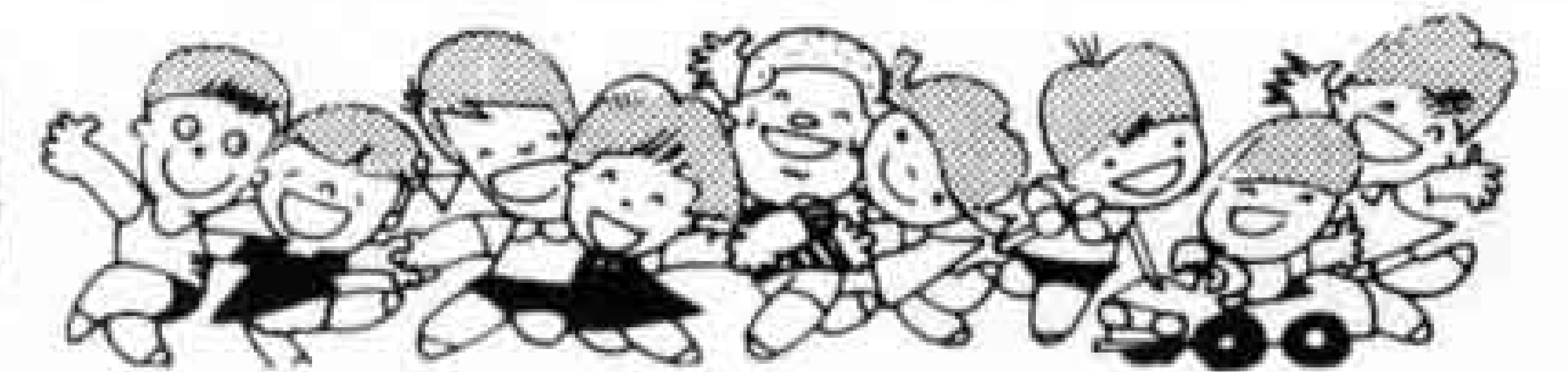

高額療養費の自己負担 限度額が引き上げられます

国民健康保険法の改正により、高額療養費の自己負担限度額が引き上げられ、9月支給分(6月診療分)から次のように支給されます。

- 1、同じ人が同じ月に同じ病院で診療費として5万7,000円(市民税非課税世帯は3万1,800円)を超えて支払った場合、その超えた分を支給します。
- 2、同じ月に家族2人以上または本人が2つ以上の病院、あるいは診療科等で診療費として3万円(市民税非課税世帯は2万1,000円)以上支払ったことが2回以上あった場合は、合算して5万7,000円(市民税非課税世帯は3万1,800円)を超えて支払った分を支給します。
- 3、1年以内に高額療養費の支給を3回以上受けると4回目から3万3,000

円(市民税非課税非課税世帯は2万2,200円)を控除した分を支給します。
 4、慢性腎不全による人工透析を行っている人や血友病の人は、従来通り1万円を超えた分を支給します。
 問い合わせ 国民健康保険課内線2340

新增改築家屋の 評価調査に御協力を

平成元年中に新たに新築、増築、改築した建物は、平成2年度の固定資産税、都市計画税の課税対象となるため、8月上旬から資産税職員が家屋の評価調査に伺いますので御協力ください。

また、固定資産税、都市計画税の課税対象となっている家屋を取り壊した場合は必ず御連絡ください。

連絡先 税務室資産税家屋担当
内線2383~2386

スギ・ヒノキの 間伐に補助金

市は、優良林の造成と森林環境保全のため、スギ、ヒノキの間伐に補助金を交付します。

対象 林齢11~35年生の林で、間伐

率は約25%以上

作業及び経費 間伐作業は森林組合が行いますが、所有者自身で行っても結構です。間伐の経費には補助金が交付されます。

申し込み 10月31日までに林政課へ内線2571、2573

国民年金保険料は 毎月納付です

平成元年度もすでに4、5、6月と3ヵ月経過しましたが、保険料はもう納めましたか。

保険料を納め忘れていると、老後の年金はもちろん事故等により障害者や母子家庭になったとき、年金が受けられないこともあります。

もし納め忘れの保険料があれば、すぐ納めましょう。

問い合わせ 国民年金課 内線2344

ダイヤル市政案内

☎52-1111

16ミリ映画フィルム をお貸しします

核兵器廃絶平和宣言都市事業

題名「おこりじぞう」
「おかあさんの木」
「100ばんめのサル」

申し込み、問い合わせ

広報広聴課 内線2821

川は心のふるさと みんなで川をきれいに



河川愛護月間

7月1日~8月31日

8月 自動車文庫ふじ号の巡回日程

市立中央図書館 ☎52-2825 市立西図書館 ☎64-2110 市立東図書館 ☎38-1550

日	場所と貸し出し開始日
2日(水)	芙蓉会(13:30) 富士見台市営住宅集会所前(15:00)
3日(木)	市役所東側駐車場(10:00) 湯沢平団地市営住宅前(15:00)
5日(土)	岳鉄須津駅前広場(10:00) 自由ヶ丘県営住宅北駐車場(13:30) 旭化成西もちつき広場(15:00)
6日(日)	神谷緑町公園(10:00) 桑崎公会堂前(13:30) 間門橋入口(15:00)
9日(水)	老人ホーム駿河荘(10:00) 旭ヶ丘団地北駐車場(13:30) 三ッ沢公会堂前(15:00)

10日(木)	東海電化(10:00) 厚原本照寺前(13:30) 鷹岡教育会館駐車場(15:00)
12日(土)	中丸スーパーマルイ駐車場(10:00) 城山町公会堂前(13:30) 桜ヶ丘南大橋宅東側(15:00)
13日(日)	砂山日産弘済会前(10:00) 高山県営住宅団地内(13:30) 広見町大昭和アパート前(15:00)
16日(水)	岩倉学園富士楽寿園、和光学園(10:00) 富士見台市営住宅集会所前(15:00)
17日(木)	市役所東側駐車場(10:00) 滝戸団地内(13:30) 湯沢平団地市営住宅前(15:00)
19日(土)	岳鉄須津駅前広場(10:00) 自由ヶ丘県営住宅北駐車場(13:30) 旭化成西もちつき広場(15:00)
26日(土)	中丸スーパーマルイ駐車場(10:00) 城山町公会堂前(13:30) 桜ヶ丘南大橋宅東側(15:00)
27日(日)	砂山日産弘済会前(10:00) 高山県営住宅団地内(13:30) 広見町大昭和アパート前(15:00)

・都合により日程を変更することがあります。

・今月の休館日は、7日、14日、21日、28日です。



暮らしのたより



発明くふう展作品募集

日用品から機械まで、あなたの考案した作品をお寄せください。

出品区分 一般、学生、企業の部

出品物 科学技術的に優秀で、産業の振興、または日常生活の改善に有益なもの。

出品料 無料

申し込み 9月1日(金)～18日(月)までに、一般、企業の部は富士商工会議所または鷹岡商工会へ。

小・中学生は学校ごとに学校教育課へ。高校生以上は工業課へ。

作品搬入 9月21日(木) 13:00～18:00

作品搬出 9月26日(火) 9:00～16:00

展示 9月23日(土)、24日(日)

問い合わせ 工業課 内線2581

学校開放 コンピューター講座

とき 8月19日(土)～10月28日(土)

毎週土曜日 計10回 14:00～17:00

ところ 県立吉原工業高校

コース 初級…基礎知識の習得と実習
中級…コンピューターグラフィック、文字関数など

定員 初級コース…35人
中級コース…10人

対象 市内在住、在勤の20歳以上の
人(ただし、学生は除きます)

教材費 2,500円(テキスト代など)

申し込み 8月5日(土)13:00～15:00までに直接、社会教育課へおいでください。

問い合わせ 社会教育課 内線2716

赤十字救急法講習会(夜間) 受講生募集

とき 9月4日(月)～10日(日) 7日間
18:00～21:00(日曜日は9:00～16:30)

ところ 静岡県赤十字会館(静岡市)

内容 人工呼吸、止血、傷病の手当など
(講習修了者は日本赤十字社から修了証が交付されます)

対象 18歳以上の男女

定員 30人(先着順)

教材費 1,010円

申し込み、問い合わせ 8月4日から
電話で日赤静岡県支部事業課へ

☎0542-52-8131

国立愛知障害者

職業訓練校生徒募集

対象 義務教育修了以上(情報技術系は高卒の学力必要)の障害者で障害が固定し寮生活ができる人

学校所在地 愛知県宝飯郡一宮町

科目 情報技術系、事務印刷系、製図系、服飾縫製系、手工業系

入校日 10月3日(火)

申し込み、問い合わせ

福祉課 内線2316

—富士山スカイライン— 料金徴収員募集

資格 年齢55～63歳くらいの男子
定員 1人

就業時間 8:30～17:30

面接 随時

面接会場 表富士管理事務所 (履歴書、健康診断書を持参してください)

問い合わせ

表富士管理事務所

☎0559-98-0084

—富士の竹取物語—

和紙人形展

8月9日～9月3日

市立博物館

❖和紙人形づくり(かぐや姫) 体験学習生募集❖

とき 8月10日(木) 10:00～15:00

ところ 市立博物館

定員 25人(先着順)

材料費 2,000円

持ち物 はさみ、ものさし、
ピンセット、つまようじ、
木工用ボンド、昼食

申し込み、問い合わせ 8月
4日(金)・5日(土)に市立博物館へ
☎21-3380



我が家のアイドル

応募写真が多いため、掲載ができています。しばらくお待ちください。



のぶひろちゃん S63.12.14生
父・勝行 母・英美(伝法)
「はじめまして、ボク暢浩って言うの、よろしくネ」



ありさちゃん S63.6.7生
父・享久 母・みどり(森島)
「イチゴが大好きなわたしです」



ちかこちゃん S63.11.20生
父・偉紀 母・伊代子(森島)
「私、お姉ちゃんにそっくりなんだって…」

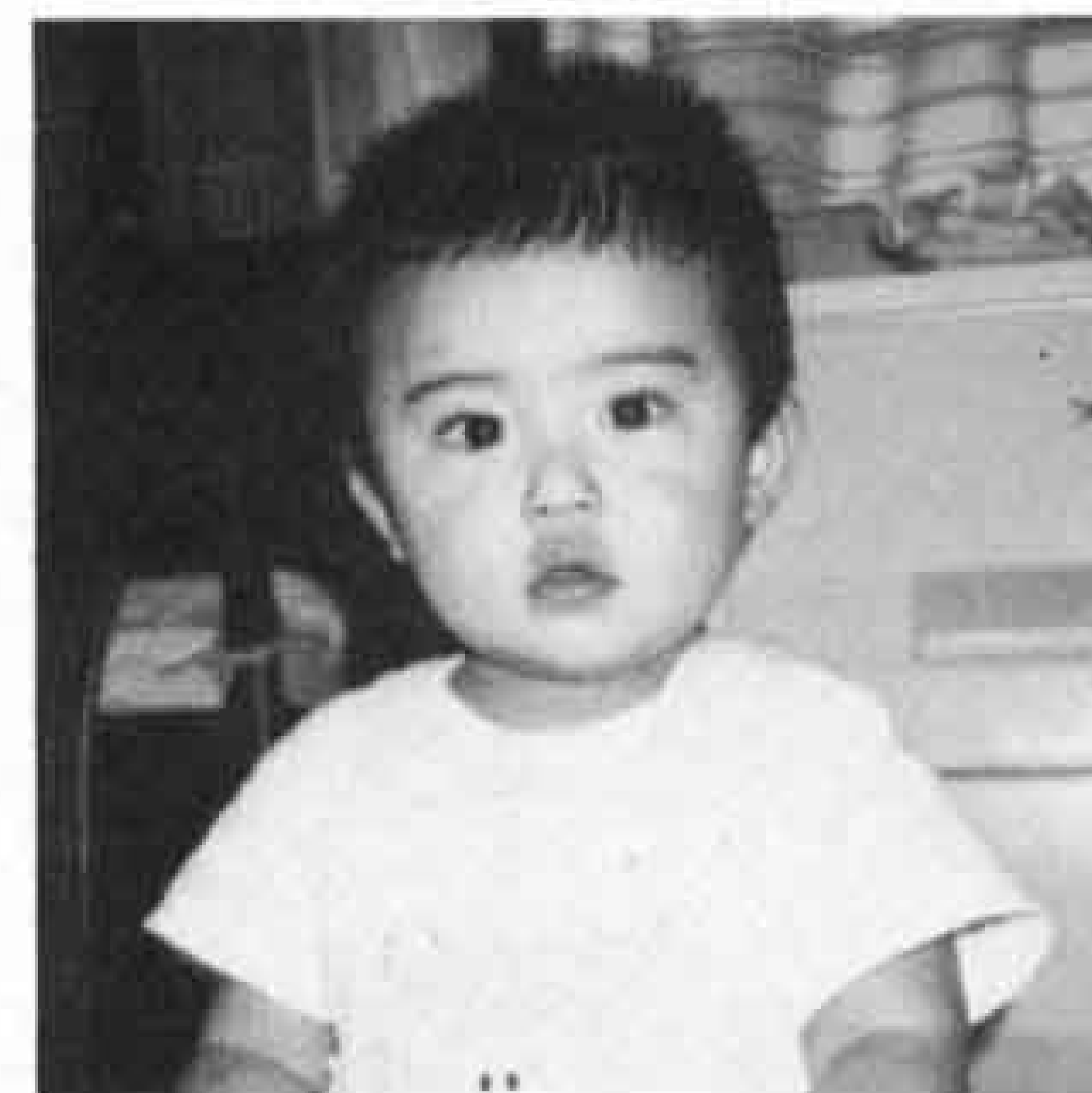

しょうごちゃん S62.12.4生
父・勝宏 母・千恵子(中島)
「僕の口って、アヒルちゃんに似てるでしょ」



暮らしのたより



8月の保健だより

◎問い合わせ 保健婦人センター
☎64-8992・8993

☆乳児相談

該当児 63年10月と平成元年4月生まれ

☆離乳食講習会

該当者 生後2～5ヵ月の赤ちゃんを持つ母親や祖母

☆1歳6ヵ月児健康診査

該当児 63年1月生まれ

☆むし歯予防教室

該当児 1歳6ヵ月～3歳の幼児

☆3歳児健康診査

該当児 61年7月生まれ

日時、会場は健康カレンダーをごらんください。

犬猫の引取日

飼えなくなった犬、猫の回収作業は各会場15分間です。当日は愛犬手帳をお持ちください。なお、飼えなくなって出した犬、猫はお返しできませんので御注意ください。また、野良猫の捕獲、引き取りはいたしません。

◇8月4日(金)、18日(金)

田子浦公民館9:00、富士公民館9:30

◇8月11日(金)、25日(金)

吉永公民館9:00、市立体育館9:30、
広見公民館10:00、大淵公民館10:30、
鷹岡公民館12:00

8月の歩く会

とき 8月20日(日) 雨天は27日(日)

ところ 佐野川溪流(山梨県南部)

集合場所 富士駅改札口前 9:10

コース 富士駅 十島駅～佐野川溪流に沿って散策 徒歩約13.5km

持ち物 弁当、水筒、タオル、雨具

問い合わせ 事務局(桑原方)☎52-2764

黙とうをしましょう

広島に原爆が投下されたのは44年前の8月6日午前8時15分、長崎は8月9日午前11時2分です。原爆死没者の慰霊と平和を祈念して、黙とうをささげましょう。市は8月6日午前8時15分、広報無線のサイレンを合図に1分間の黙とうを呼びかけます。なお、8月9日の黙とうについては、同日午前

7時30分の定時放送で呼びかけます。

皆さんの御協力をお願いします。

問い合わせ 広報広聴課 内線2821

中央病院の臨時職員を募集

職種 臨時薬剤師 定員 1人
資格 平成元年8月1日現在で30歳未満の人

受付 8月7日(月)～8月19日(土)

必要書類 履歴書(病院庶務課で交付)

申し込み、問い合わせ 市立中央病院庶務課 ☎52-1131 内線2218

いっせい防疫

月日	午前	午後
8月1日(火)	蓼原町1～3	塔の木川原宿藤間
8月2日(水)	五味島本市場4	本市場1～3
8月3日(木)	平垣町平垣2・3	水戸島上平垣北町
8月4日(金)	柚木	水戸島中平垣八幡町
8月7日(月)	松本	富士中島上富士中島下
8月8日(火)	下横割北大昭和社宅四丁河原南	上横割十兵衛南
8月9日(水)	森島水戸島南町	水戸島下前田
8月10日(木)	宇東川町3宇東川町1	宇東川町2三ッ沢町1～3
8月11日(金)	西宮島自由ヶ丘	宮下浜添
8月17日(木)	国久浅間町	中島新道町本市場新田

中央病院の休診

8月26日(土)は、市立中央病院の開院記念日です。このため記念式典及び学術集会を行いますので、外来診療は休診させていただきます。 ☎52-1131

健康コーナー

带状疱疹



この病気は水ぼうそうと同じウイルスによって起こります。水ぼうそうにかかった時のウイルスが神経組織に残っていて何年もたってから、場合によっては何十年もたってから神経組織内で急に増殖して発病します。長い期間眠っていたウイルスがなぜ急に活動を始めるかは、よくわかっていません。

片側の一定の神経に沿って神経痛のような痛みが起り、数日遅れて

小水疱ほうが集まって発生し、全体として帯状に並びます。時として風邪の症状を伴い大体2週間で治りますが、しばしば神経痛や癩痕はんこん(傷あと)を残します。一般的に青少年は軽く、年齢が増すにつれ病状がひどくなる傾向があります。痛みのため不眠を訴えることも珍しくありません。好発部位は胸部の肋間神経さんき、ついで顔面の三叉神経、腰下肢の坐骨神経です。

この病気の治療上一番の問題点はいかに神経痛を残さずに治すことができるかです。特に高齢者では神経痛の後遺症に悩んでいる人は少なくありません。このような人には神経ブロックを行います。

今まで带状疱疹の治療は対症療法し

かありませんでしたが、つい最近画期的な薬剤がアメリカでつくられてから治療は格段に容易になりました。この薬剤を早期に投与すれば、神経痛や癩痕などの後遺症で悩まされることは少なくなりました。

〈富士市医師会〉

レター通信

夏風邪の一種、ヘルパンギーナが子供に流行しています。突然高い熱が出て、頭痛やのどの痛みを訴えます。時には髄膜炎を起こすこともあります。

いよいよ グループ

子供たちの目が輝いて…

—中央病院保育ボランティア—



富士市立中央病院の保育ボランティア活動は、小児科の先生や看護婦、職員の皆さんと話し合っ、昭和61年12月にスタートしました。活動の場が小児病棟で、直接に入院児と接するため、特に健康であることが求められ、現在9人のメンバーは年1回健康診査を受けています。

毎週水曜日の午後2時から4時まで、病室やプレイルームで“本の読み聞かせ”、“遊具や折紙遊び”などで話し相手をしています。

私たちは、医療スタッフとも、家族とも違った立場で入院児と接していますが、単調になりがちな入院生活の中で、子供たちの心に潤いが生まれ、目が輝いてくれたなら、そして、そのことが間接的に治療に役立ってくれたらなあと思っています。私たちの活動にあなたも参加してみませんか。

問い合わせ 保健婦人センター内
ボランティアセンター ☎64-7100

毎朝、登庁すると北の空を見上げてはため息をつくスタッフがいます。彼の担当する冊子の表紙にどうしても富士山の写真が必要なのですが、お山はここ一ヶ月姿を見せてくれません。彼のため息に、我々の仕事もペースダウン。お願い富士山、早く顔を

富士の今と昔 ⑤1



橋を渡った右手には市立第三保育園があります

この丘には戦前、スイカ畑や茶畑が一面に広がっていました



昭和四十年ころの原田・滝川にかかると「齊藤橋」です。地元

の歴史に詳しい仁藤広季さんのお話。「この橋のできる前は丸木橋でリヤカーが通るのがやっとだったね。戦前は橋もなかったよ。子供のころはよく滝川で遊んだものだ。水も豊富で、「鑑淵」という深い淵があって、そこへ飛び込まないと仲間に入れてもらえなかった。この橋ができて、道路も広がり家も建ち、随分変わったね」



須津小学校には
ちゃぼもうさぎも
がちょうもいます。
一年生はみんな
生きものがだいす
きだから、ちゃぼ
だつて友だちです。



ちゃぼがえさをたべる
ときって、口をあけてわ
らつてみるみたい。
かおがぜんぶかけると
うに、まえからかいたら
よこに広がったかわい
いちゃぼになったよ。



たきぐちさつき



ちゃぼがおいかけてこ
ないように、えさをやっ
ているところだよ。
こわいかおをしてるけ
ど、しつぽはとてもきれ
い。さわってみたら、す
べすべしていたよ。



ますだひろき

こちら編集室