

広報 富士

62.2.20

No.451

主な内容

- 岩本山公園に梅園……2・3
- 春の火災予防運動……4
- 選挙運動の注意事項……5
- カメラルポ……6・7
- 暮らしのたより……8~11
- 富士の今と昔……12



富士高、甲子園へ

1月31日、県立富士高校が春の選抜
高校野球大会の出場校に決定。佐野校
長が決定の電話連絡を受けると、早速、
グラウンドでは胴上げが。

大会は3月26日から10日間。
がんばれ！富士高。



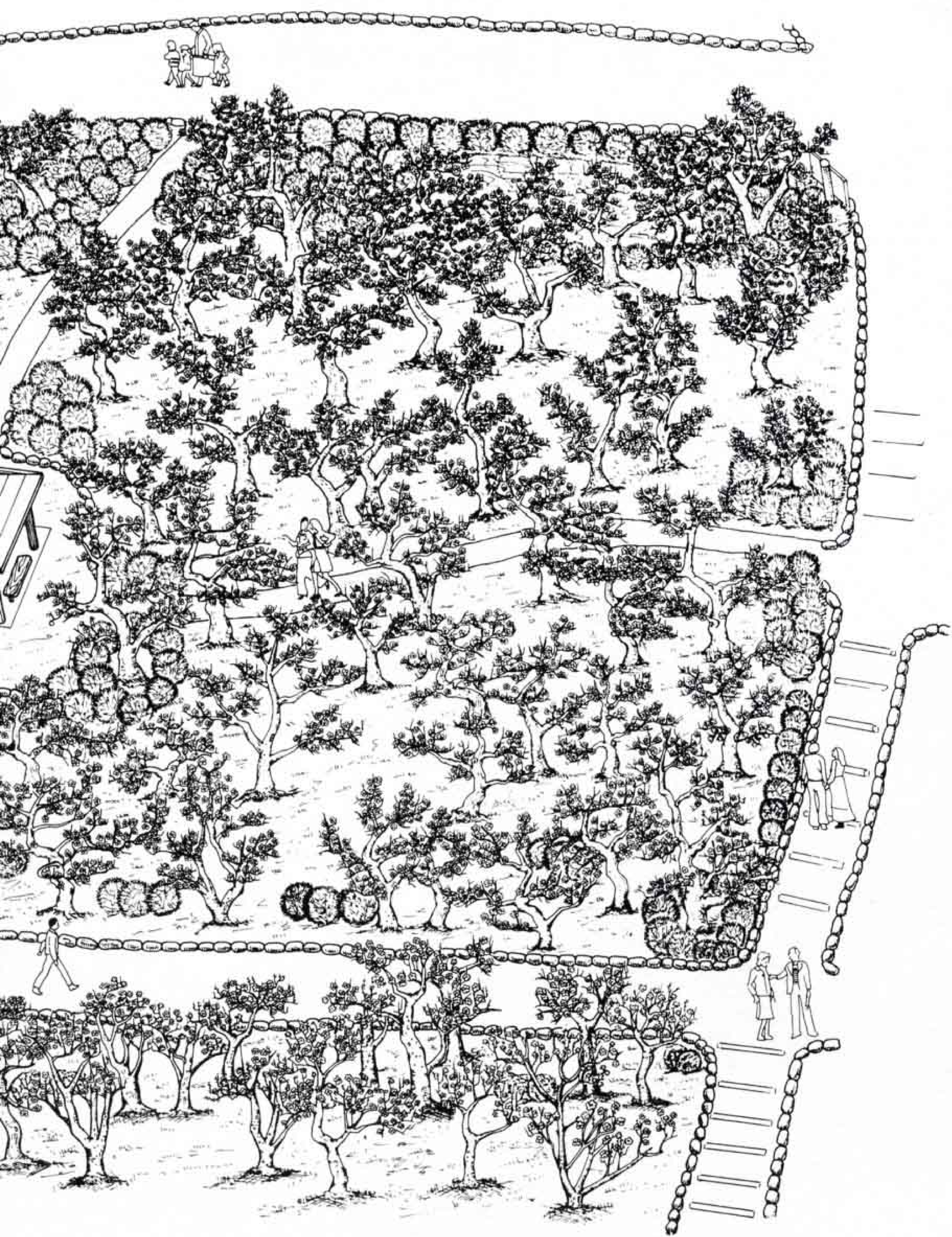

岩本山公園に新名所

「梅園」は春の足音

岩本山公園は、地形の特色を生かし、眺望を重視した風致公園として、昭和五十五年から整備が進められています。標高一九二・七メートルの頂上を持つ公園は、眼下に市街地、富士川が臨まれ、南に田子の浦・駿河湾そして伊豆半島、東に愛鷹山・箱根連山、北に富士山・南アルプス等、三六〇度の景観を誇ります。

これまでに、大芝生広場、はちまき園路、パノラマ展望台等が完成し、市民の憩いの場として利用されています。市ではさらに、本年度と来年度の2カ年で、「自然教育の森」と「梅園」を整備する予定です。今回は、梅の名所として期待のかかる梅園を中心に紹介します。

梅園へ行くには

岩本山公園を訪れる人は、春・秋の行楽シーズンには、遠く県外からの人も少なくありません。公園に行くには、市内岩本の実相寺から標識の整備された坂道を歩いて約二キロ、時間にして約三十分かかり、ハイキングコースにう

つつけです。また、市内旭町から岩本山に登ると、車で行くこともできます。梅園は、大芝生広場とはちまき園路の間にあり、日だまりで暖かい、梅の木の生育に適した場所に位置しています。

どんな梅の木が…

君ならで 誰にか見せむ
梅の花 色をも香をも
知る人ぞ知る

紀友則「古今集」

梅の花は清楚で気品が高く、一月から三月ごろ、あまり花のない季節に桜より一足早く咲きます。昨年植えて、既に咲いている梅の成木は、六十八本。品種は、白梅として「白加賀」「青じく」

「杉田」「十郎」、紅梅が「紅千鳥」「鹿児島紅」「夫婦紅梅」「大盃」「見鷺」「豊後」の十種類です。苗木は三十種類、二百十本植えてあり、三年くらいで花が咲くようになります。また、この梅園へ市の婦人会と花の会が結成二十周年ということで、紅白一本ずつの梅の木をそれぞれ寄附してくれました。

「富士市花の会」から

花の会では、十周年記念で南町公園に「バラの園」、十五周年記念で新通町公園に「SL花壇」をつくりました。二十周年記念は何にしようかと思っていました。四千五百〇〇人の会員全員で一円募金をやって、紅白の梅の木を寄附しました。



「連合婦人会」から

婦人会が二十周年なので、二十年生の梅の木を寄附しました。「山や森は、水を生み出す」といいますが、緑をふやすことは大切だと思います。梅園が、市民の憩いの場になればいいなと思います。梅祭りとか、何かお祭りなんかもいんじゃないでしょうか。

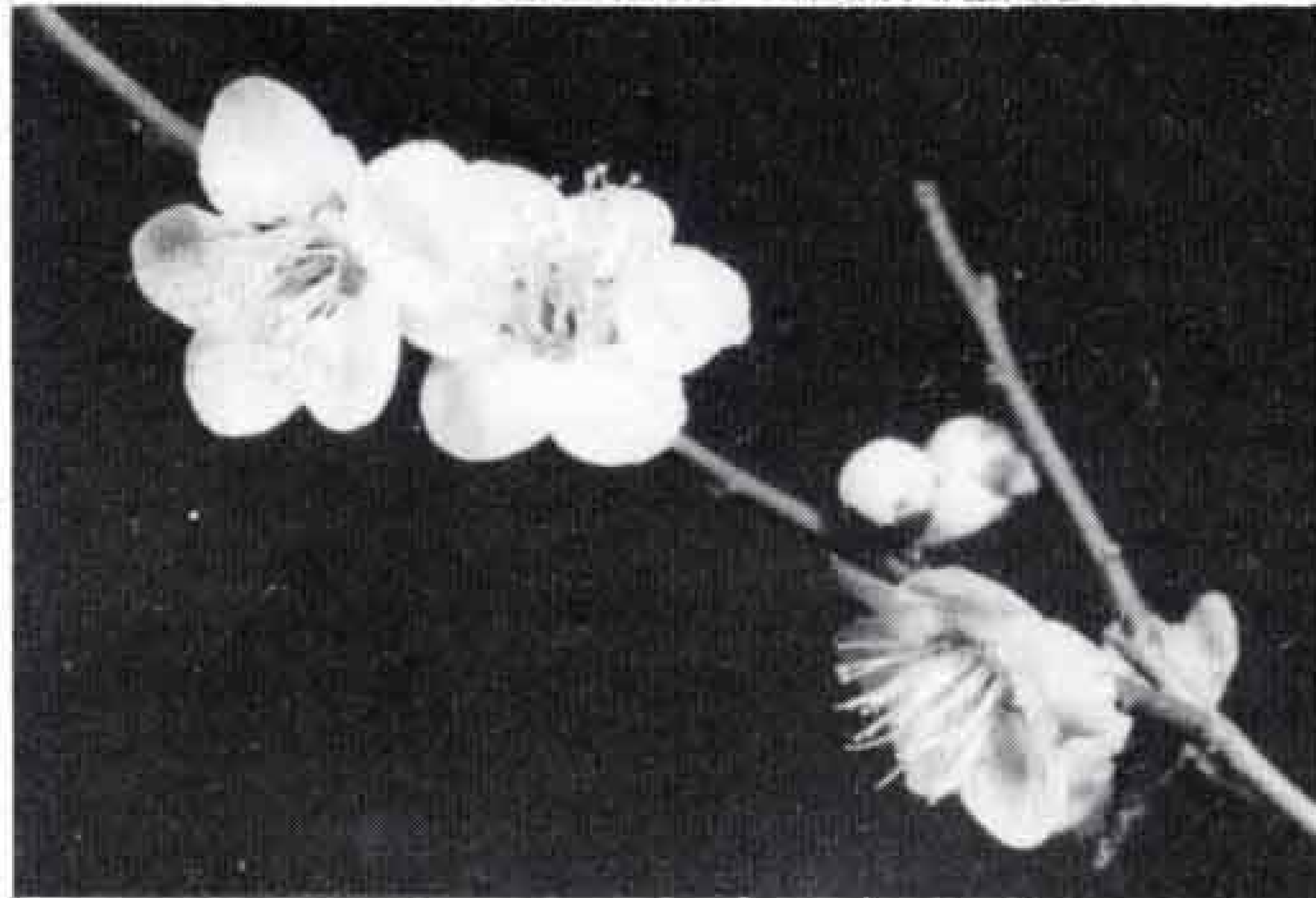
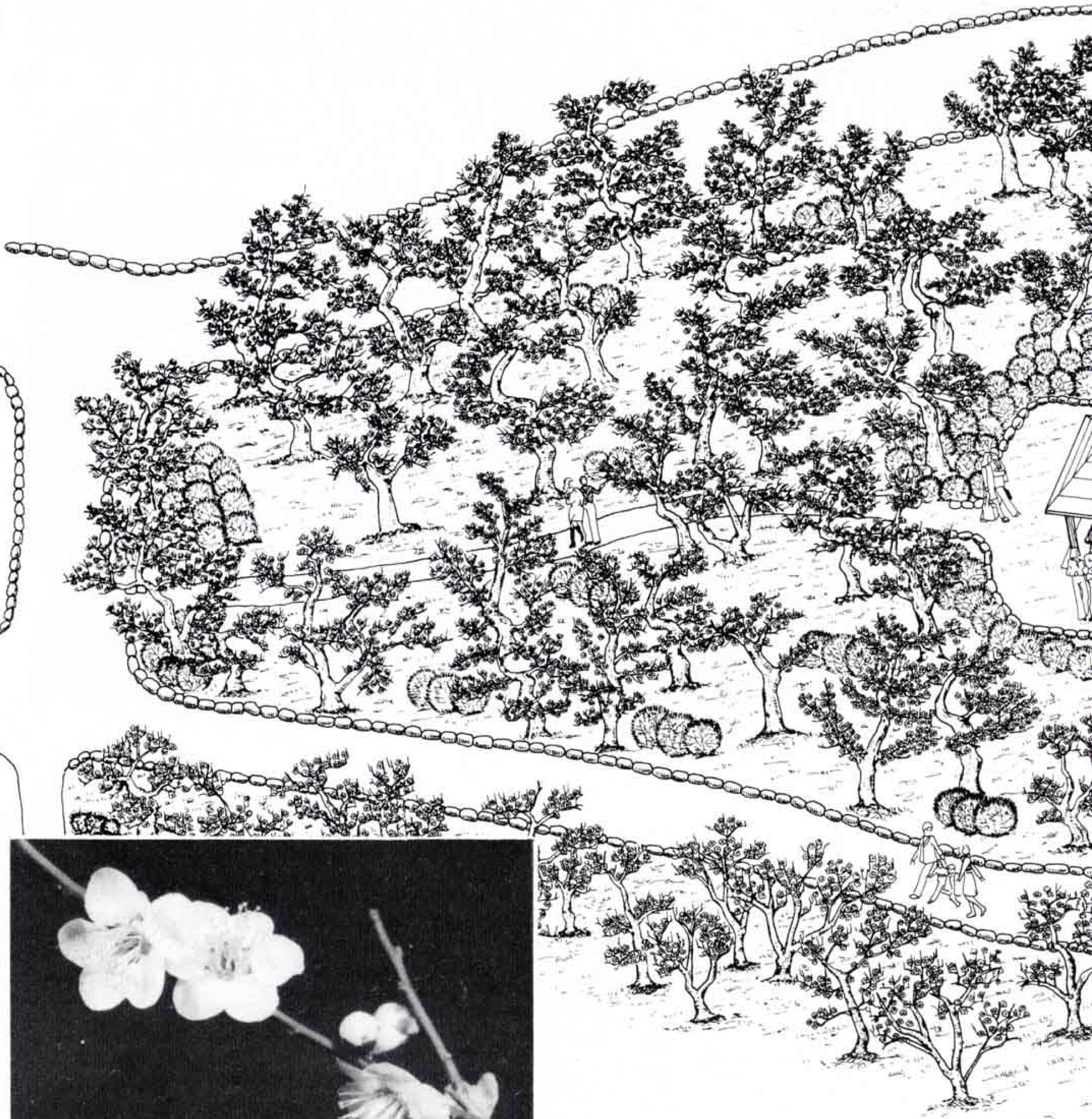

自然教育の森も

そのほか、梅園の下段は自然教育の森として落葉樹を中心に、特に、花の美しい木、紅葉の美しい木、野鳥の好む実のなる木等、季節の移り変わりに応じて装いを変え、快適な散策を楽しめるような木を植栽してあります。

ここには富士市に分布するツツジを中心に、日本全国に自生する珍しい野生ツツジも、二十一種、九百四十八本植えてあり、三月下

旬から五月にかけて、訪れる人の目を楽しませてくれることでしょう。

また、植栽してある木には、樹名や特徴を解説したネームプレートが取り付けてあります。そのためこの公園は、ふるさとの木や草を知り、みどり人間のかかわり合いを考える自然教育の場ともなります。

これからの整備計画

この梅園は、緑化宝くじ補助により市が造成していますが、昭和六十一年度に整備されたのは梅園の半分です。来年のシーズンまでには残りの半分も整備します。東屋やベンチを設置したり、下地をそのまま座れるようにするなど、

家族や仲間同士でお弁当を持って楽しめるような梅園にしていきたいです。

また、公園内には、水洗トイレ、管理事務所の設置、駐車場の整備なども行う予定です。

マナーを守ろう

岩本山公園には、ごみ箱が設置してありません。ごみは必ず持ち帰りましょう。

ごみが捨てられたり、植物が採られたりすることによって景観ばかりでなく、自然のサイクルも変わってしまいます。マナーを守り、市民共有の財産であるこの公園をいつまでもきれいなままで、大切に育てていきましょう。

風致公園って

どんなところ？

風致公園は、良好な自然環境が残されている土地で、古くから人々に親しまれている行楽地、主として散策、花見などの静的利用を中心とした公園です。

防火の大役、あなたが主役

春の火災予防運動 2月28日～3月13日



貴重な財産や人間の生命を一瞬のうちに奪ってしまう恐ろしい火災。

この火災を起こさないため、市と消防本部、消防署、消防団、市防火協会は、春の火災予防運動を2月28日から3月13日まで行います。

春先は、火災が発生しやすい時期でもあります。

市民一人ひとりが防火意識を持ち、火災を未然に防ぎましょう。

「火の用心」七つのポイント

- 一、寝たばこやたばこの投げ捨てはしない
- 二、子供は、マッチやライターで遊ばせない
- 三、風の強いときはたき火をしない
- 四、天ぷらを揚げるときは、その場を離れない
- 五、家の周りに燃えやすいものを置かない
- 六、ふろの空だきをしない
- 七、ストーブには、燃えやすいものを近づけない

死傷防止対策の徹底

ことしの春の火災予防運動は、「防火の大役、あなたが主役」、「なくすな緑、なくそう山火事」、「防ごう！なくそう！車両船舶火災」を統一標語に展開します。

重点目標は①高齢者、身体不自由者等を中心とした死傷防止対策の徹底②家庭及び地域における防火対策の推進③異常乾燥時及び強風時の火災発生防止対策の推進です。

防火診断を重点に

昭和六十一年に富士市で発生した火災件数は、一四八件でした。このうち建物火災は七四件で、全体の五〇パーセントになり、損害額も全体の損害額四億二七四万四千円のうち、四億一七八〇万二千円と、全体の九七・八パーセントを占めています。

火災の原因別では、一位が放火（疑いを含む）、二位たばこ、三位子供の火遊び、四位たき火、五位不明火と上位を占める原因は毎年変わりません。

大人は、たき火をするときには近くに水を用意するなど用心やタバコの投げ捨て、寝タバコを絶対しない。また、子供には火遊びをさせないようにすれば火災の発生をかなり減らすことができます。

全国的には、核家族、高齢化が進むにつれ死傷者が増加している状況です。

これらの火災防止を図るため、防火診断を重点に置き関係機関、団体との連絡調整を図り、市民のみなさんの理解と協力を得て、次の諸行事を実施します。

- ◆消防演習
 - ・二月二十八日午前六時から市民のみなさんに、火災予防運動開始の意識をもっていたくため、消防団が各方面隊ごとに一斉に消防演習を実施します。
 - ・自力避難が困難な老人福祉施設を対象に、消防署を主体に総合消防演習を実施します。
- ◆住宅の防火診断
 - ・町内会(区)長の協力を得て、期間中消防職員及び消防団員による家庭の防火診断を行います。
- ◆寝た切り老人家庭の防火診断
 - ・市関係機関及び民生委員の協力を得て、消防職員による訪問防火診断を行うとともに、寝た切り老人家庭の所在把握を行います。
- ◆車両の防火点検
 - ・消火器設置義務車両の消火器等の点検を実施します。
- ◆林野火災防止
 - ・山火事予防思想の普及を図るため、愛鷹山登山口に携行用タバコ吸い殻入れを配置します。
- ◆ミニ消防車による防火教室
 - ・幼稚園、保育園の園児を対象にミニ消防車の展示試乗による防火教室を開催し、幼児への防火意識の啓蒙を図ります。
- ◆防火作文の表彰
 - ・市内小・中学生から募集した防火作文の優秀作品を表彰します。
 - 表彰式 二月二十八日(土)十三時三十分から、市役所十階会議室
- ◆自衛消防隊ポンプ車操法競技会
 - ・消防ポンプ車所有事業所の自衛消防隊による操法競技大会を開催し、基本操法の技術練磨と習熟を図ります。
 - 競技大会 三月一日(日)八時三〇分から 市役所北側駐車場
- ◆消防音楽隊火災予防フェア
 - ・市内大型店舗を会場として、消防音楽隊による演奏会を開催し、火災予防思想の普及を図るとともに、近年増加している「天ぷら火災」の消火実験を行います。

自分の信念で投票を

ことしは、昭和二十二年四月に第一回の統一地方選挙が行われてから、十一回目の年に当たります。

統一地方選挙は、私たちの日常生活に最も身近な選挙であり、今後四年間、県政あるいは市政を託す人を選ぶ大切な選挙です。

義理や人情にとらわれずしつかり見詰め、確かな目でみずからの信念に基づいて投票しましょう。

「アナタ誘惑に負けないで！」



事前運動は

できません

選挙運動ができるのは、立候補の届け出を済ませたときから投票日の前日までに限られています。

それ以前の運動は、事前運動として禁止されています。

事前運動は、選挙運動中禁止されている買収や戸別訪問はもちろん、運動中は制限を受けない個々面接や電話による運動も禁止されます。

これは、選挙運動の平等性を保障するために設けられています。ただし、立候補の準備行為、選挙運動の準備行為は行うことができますが、態様によっては事前運動となります。

こんなことは

違反です

◆戸別訪問
選挙運動のため、各戸ごとに回ることは禁止されています。

◆買収・供応
選挙運動のため、金品を贈ったり、もらったたりすることは禁止されています。

◆選挙妨害

候補者についてデマをとばしたり脅かしたり、運動の妨害をしたり、ポスターを破いたりすると処罰されます。

◆飲食物の提供

選挙事務所へ陣中見舞などで訪れた人に、酒類や高価な菓子を提供してもなすことは禁止されています。

◆氣勢を張る行為

選挙運動のために、自動車を連ねたり、隊列を組んで往來することは、選挙人の冷静な判断を失わせる恐れがあるので禁止されています。

だれでもできる

選挙運動

選挙の告示後、一般の選挙人が特定の候補者を支援するためにできる選挙運動は、次のようなものがあります。

。電話で投票を依頼することはできます。

。道などで偶然行き合った知人等に投票を依頼することはできません。

。候補者から選挙運動用はがきをもらって、友人等に推せんすることはできます。(この場合は

選挙運動が

禁止されている人

。選挙事務関係者(投票管理者、開票管理者、選挙長)

。特定公務員(選挙管理委員会の委員及び職員、裁判官、検察官、会計検査官、公安委員会の委員、警察官、収税官吏及び徴税の吏員)

。未成年者

。公民権を停止されている人

。地位を利用して選挙運動が禁止されている人

。国または地方公共団体の公務員
。一定の公社、公団、公庫役員及び職員
。教育者

公営ポスター

掲示場の設置

県議会議員選挙、市議会議員選挙ともポスター掲示場が設けられます。

これは金のかからない選挙を実現するため、選挙の公営化、一覽掲示による知る権利の保障などとあわせ、街の美観保持に役立つようとの趣旨のもので、全候補者のポスターが掲示場に一斉に貼り出されます。

富士市内のポスター掲示場の数は、三六〇カ所です。

市議会議員立候補予定者 説明会

とき 3月20日(金)
13:30~
ところ 吉原市民会館
第1会議室

県議会議員選挙

4月12日(日)投票日〔告示4月3日(金)〕

市議会議員選挙

4月26日(日)投票日〔告示4月19日(日)〕

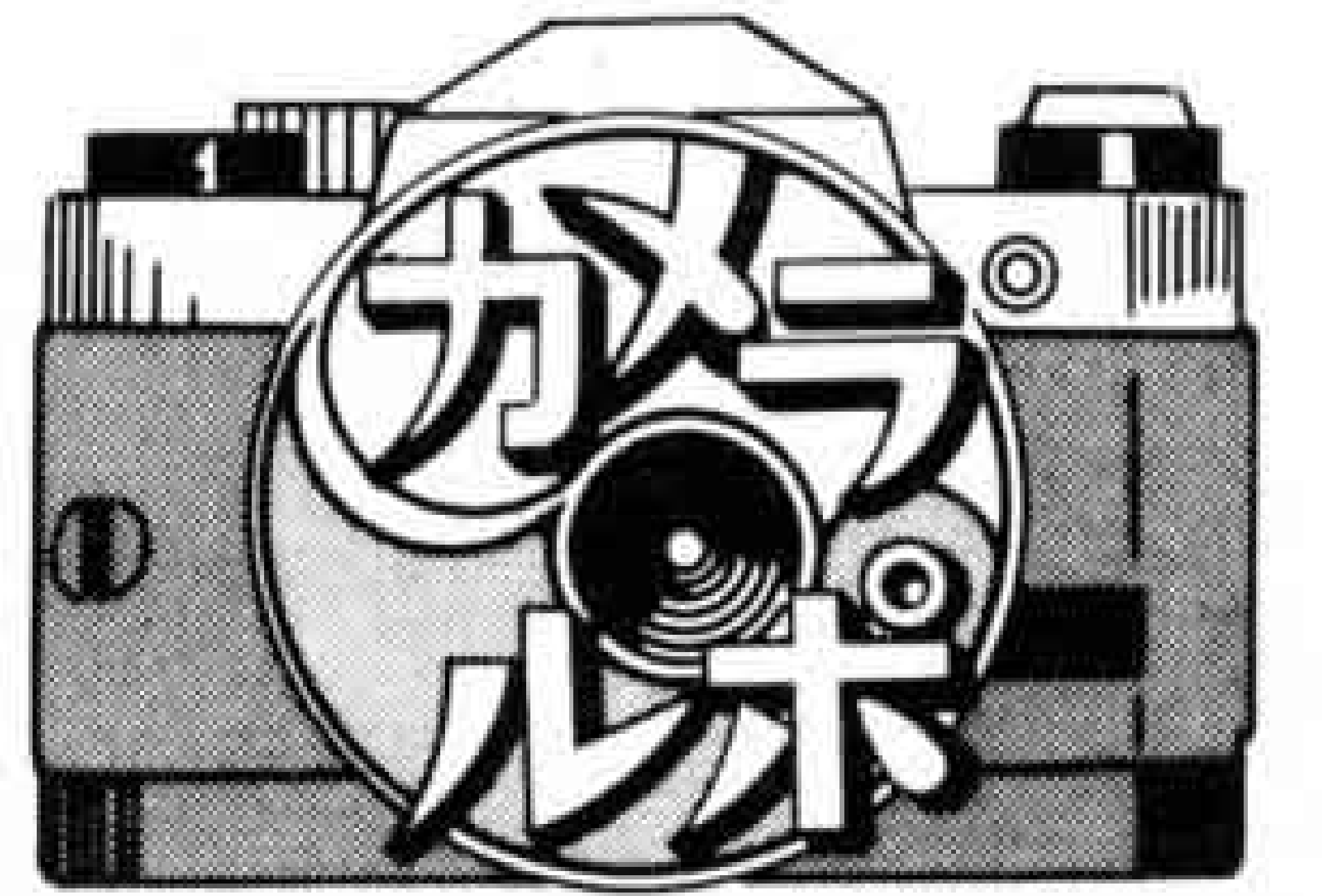

タイムカプセル 広見公園に埋設

埋設されるタイムカプセル

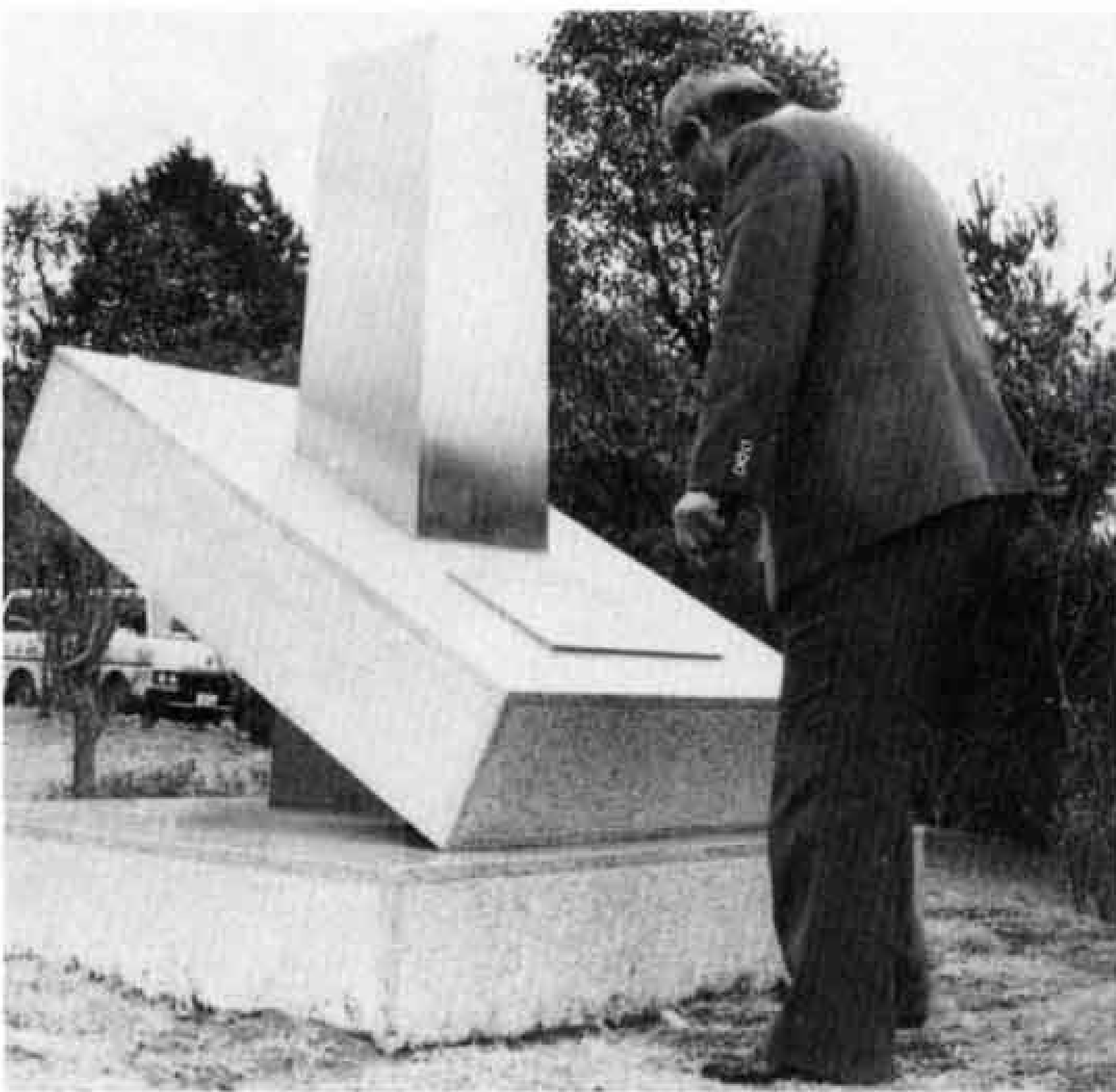

▲完成したモニュメント

新市二十周年を記念して製作したタイムカプセルを、昨年十二月二十日、広見小学校の生徒たちなどが参加して、広見公園に埋設しました。

このタイムカプセルには、現在の富士市の姿を後世に伝えるさまざまな資料が入っています。

五十年後の西暦二〇三六年にあけられるタイムカプセルですが、今回、埋設場所を示すモニュメントも完成しました。



▲50年後に夢を託して大空へ風船を



▲埋設したところをボルト締め

1、富士山のように 強く 正しく きまりを守り 平和で安全な社会をつくります

親として. PTAとして学ぶ



▲熱心に話をきく父兄

富士市PTAのつどいが、2月8日富士文化センターで開かれました。

PTA実践活動発表や太鼓演奏などの後、「親と子のパスポート、それは感動！」と題した講演では、丸山講師の豊かな表情や身振り手振りを入れたステージ風講演に参加者は、一言も聞きもらすまいと耳を傾けていました。



▲表情豊かに語る講師



▲色彩もあざやかな絵札

内容は、子供から大人まで楽しみながら、郷土富士の歴史を覚えらるるよう工夫されています。かるたの購入希望者は青年会議所 電話五三―三三六六へ。

青年会議所は、「ふじ郷土かるた」を完成させ、その原画展を二月九日から十四日まで、市役所の市民ギャラリーで開きました。かるたは、四枚組で文字札は市内の中学生から公募・絵札は鷹岡小学校の生徒が担当し、作りました。

かるたで郷土の歴史を 市民ギャラリーで原画展を開く



▲なるほど！字札もじょうずにできてるな

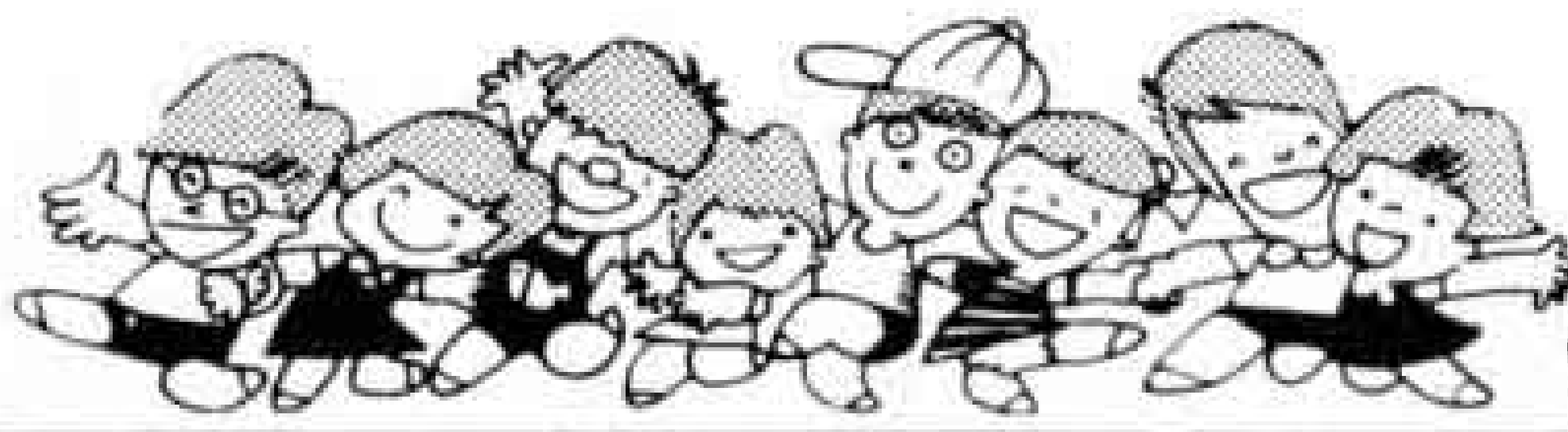

暮らしのたより



不用品バザールを開催

おたくで不用になったもの、同じような品物があって使用見込みのない物がありましたら出品してください。

これらの出品物にあなたが値段をつけて販売します。

◇とき 3月12日(木) 10:00~15:00

◇ところ ユニー1階催事場

◇品物の受付 3月2日(月)~7日(木)
市役所2階ホール

◇取り扱い品目 食品、日用雑貨品、シーツ類、家庭電器製品(未使用の物)等

◇問い合わせ先

市生活安全課 ☎51-0123内線2241

労働講座を開催

◇とき 3月10日(火)、11日(水)、12日(木)
18:00~20:00

◇ところ 富士文化センター第1会議室

◇対象者 市内の勤労者

◇定員 90人

◇テーマ 10日「VDT労働対策について」11日「職場の精神衛生」12日「くらしと新しい税制について」

◇申し込み、問い合わせ先

電話で市商業労政課へ 内線2592

出生記念苗木を無償配布

昭和61年1月1日から12月31日までの間に生まれた赤ちゃんの出生を記念して市民の推奨花であるサザンカの苗を無償配布します。

◇とき 3月15日(日) 10:00~15:00

◇配布会場 各地区公民館(浮島地区は須津公民館)

◇問い合わせ先 みどりの課内線2418

機能障害者にも

駐車禁止の適用を除外

今まで身体障害者の一部の方々に対して、公安委員会が指定した駐車禁止区域でも駐車禁止適用除外の措置をと

っていましたが、今回、直腸、ぼうこう障害の方々にも適用されました。

◇問い合わせ先 富士警察署交通課

☎52-2543

円高対策に係る認定を

最近の急激な為替相場の変動により影響を受けている中小企業者に対し、認定事務を取り扱っています。

認定された中小企業者は、国、県の低利融資等が受けられます。

◇認定基準

(1)指定業種であること。

(2)昭和60年9月22日以後の日を始期とするおおむね3ヵ月間の生産額または取引額が、昭和60年9月22日前1年以内における当該期間に対して5%以上減少、または、減少する見通しがあること。

・指定業種以外でも上記(2)の基準を満たし、昭和60年9月22日前1年間の輸出額が、当該期間の生産額もしくは取引額に対し20%以上占めていること。

◇問い合わせ先 市工業課 内線2581

市民交通傷害保険の出張受付を行います

市民交通傷害保険の出張受け付けを行います。万一の事故に備え、家族ぐるみで加入しましょう。

保険料は、1人1口480円で2口まで加入できます。保障は1口最高100万円までです。

◇受付 市役所2階市民ロビーで3月16日~4月30日までと、次の日程による出張受け付けも行います。5月1日以降は市生活安全課で行います。

◇問い合わせ先

市生活安全課 内線2242

| 受付日 | 時間 | 会場 |
|----------|-------------|-----------------|
| 3月17日(火) | 9:30~15:00 | 鷹岡商工会 富士駅南公民館 |
| 3月18日(水) | " | 鷹岡公民館 伝法公民館 |
| 3月19日(木) | " | 市農協吉永支所 丘公民館 |
| 3月20日(金) | " | 原田公民館 元吉原公民館 |
| 3月21日(土) | 9:00~15:00 | 吉原市民会館 |
| | 9:00~11:00 | 湯沢平1丁目公会堂 |
| | 13:00~15:00 | 国久保公会堂 |
| 3月22日(日) | 9:00~15:00 | 富士文化センター 広見公民館 |
| 3月23日(月) | 9:30~15:00 | 富士南公民館 森島公会堂 |
| 3月24日(火) | " | 富士公民館 岩松公民館 |
| 3月25日(水) | " | 大淵公民館 今泉公民館 |
| 3月26日(木) | " | 須津公民館 |
| | 9:30~11:00 | 柏原公会堂 |
| | 13:00~15:00 | 田子公会堂 |
| 3月27日(金) | 9:30~15:00 | 田子浦公民館 四丁河原下公会堂 |
| 3月28日(土) | 9:30~11:00 | 柳島公会堂 中島公会堂 |
| 3月29日(日) | 9:00~15:00 | 富士見台公民館 |
| | 9:00~11:00 | 鈴川4丁目公会堂 |
| | 13:00~15:00 | 藤間公会堂 |
| 3月30日(月) | 9:30~11:00 | 天間北1区公会堂 |
| | 13:00~15:00 | 神戸公民館 |

3月の水道料金納入地区 下水道使用料

(鷹岡(久沢西・南・本町1.2.3・入山瀬東・西・天王町・久保・天間南・川坂・田代・北1.2.東)、広見、田子浦、吉永、須津、駅北、吉原、元吉原、大淵(若松全町・久保町・大久保・三ッ倉南・城山))

納入期限は3月末日まで(納入はお早目に、お忘れなく)

納入は手続が簡単、便利な指定金融機関等の口座振替で

問い合わせ先 水道部業務課 内線2533、2534

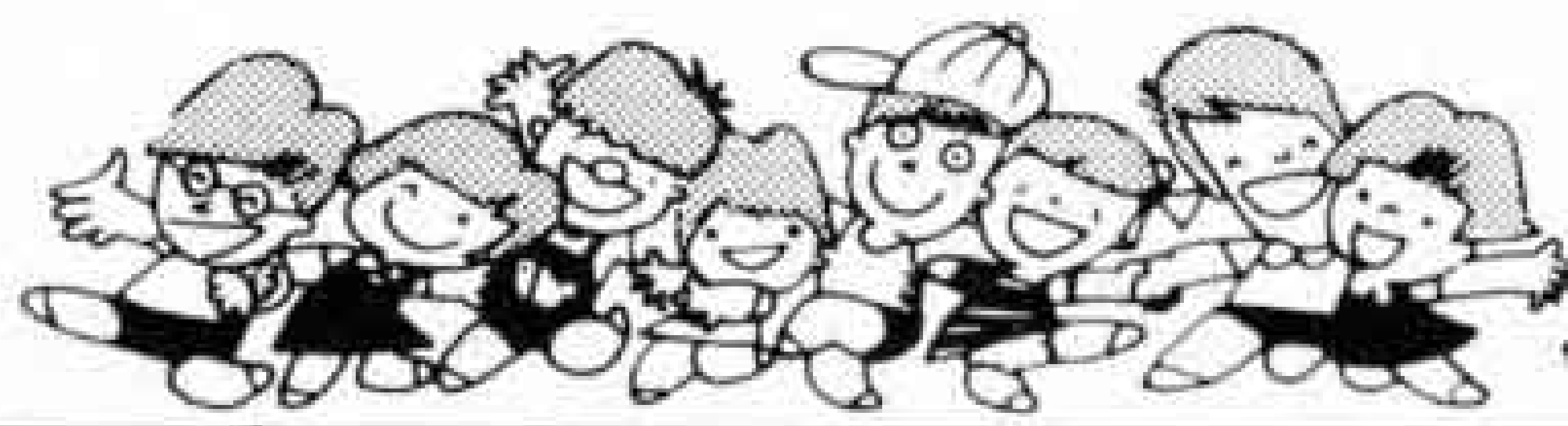

暮らしのたより

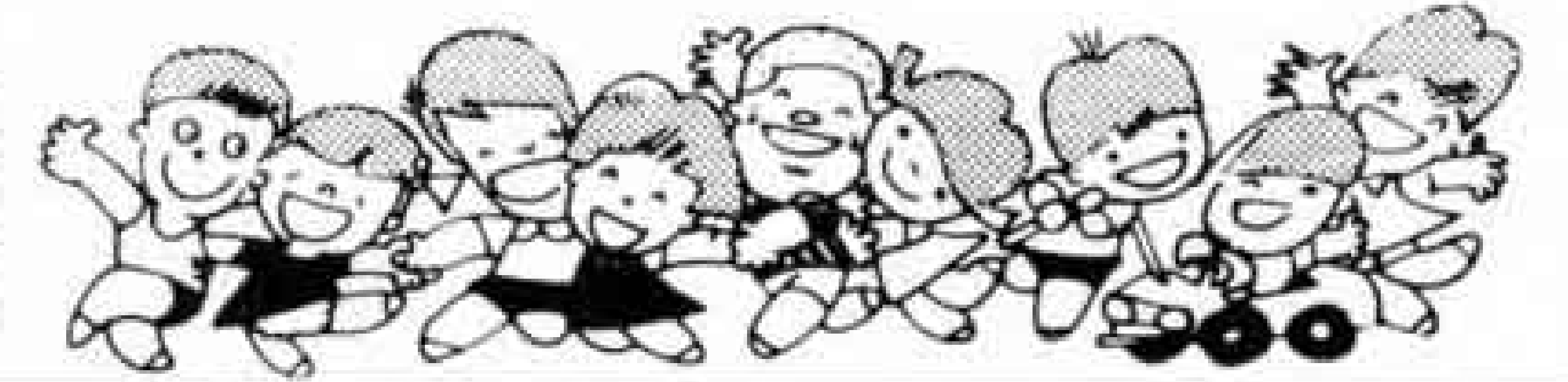

紙のモニターを募集

「紙モニター制度」は、紙について広く消費者の声を聞き、行政や業界に反映させて地場産業の振興をはかることをねらいとした制度です。

- ◇応募資格 市内に引き続き1年以上住所を有する満20歳以上の男女
- ◇募集人員 市内各地域から20人以内
- ◇募集期間 3月10日(火)~20日(金)
- ◇委嘱期間 昭和62年4月1日~昭和63年3月31日
- ◇応募方法 はがきに住所、氏名、年齢、職業、電話番号及び各種モニター経験の有無、応募した動機等を記入してください。
- ◇申し込み、問い合わせ先 〒417 市内永田町1-100 市工業課 内線2581

消費生活モニターを募集

私たちは、毎日の暮らしの中で消費者として多くの品物や情報に囲まれています。でも、意外と知識不足で、判断を誤ることがあります。

家計をあずかる主婦として、暮らしの自己啓発に参加してみませんか。

◇消費生活モニターの活動

- ・主な生活品の価格調査と情報提供
- ・衣食住、暮らしと社会にわたる学習会への出席
- ・暮らしに関係の深い公共施設や工場などの見学研修

◇応募要領

- ・応募資格 市内に住み日常の買い物を直接行っている主婦で、生活知識の向上に関心のある人。生活品の販売に関係していない人。
- ・募集人員 市内各地域から60人
- ・募集期限 3月14日(土)
- ・委嘱期間 昭和62年4月1日~昭和63年3月31日

- ◇応募方法 はがきに住所、氏名、年齢、電話番号を記入し、〒417 市内永田町1-100 市生活安全課へ ☎51-0123 内線2241

市役所-公設市場-田子の浦港-西部浄化センター-広見公園(昼食)-第一清掃工場-総合運動公園-中央消防署

- ◇募集人員 100人(親子50組) 定員になり次第締め切ります
- ◇対象者 市内の小学生とその親(原則として親子2人1組)
- ◇申し込み期限 3月16日(月)
- ◇参加料 無料
- ◇その他 昼食は各自で用意してください。雨天でも行います。
- ◇申し込み、問い合わせ先 はがきに住所、氏名(親と子)、学校名、学年、電話番号を記入し〒417 市内永田町1-100 市広報広聴課へ ☎51-0123 内線2822

市民文化財めぐり

- ◇とき 3月24日(火) 雨天実施
- ◇コース 市役所-雁堤-実相寺-瑞林寺-曾我寺-博物館-実円寺西古墳-永明寺-竹取塚-山部の赤人万葉歌碑-ディアナ号の錨-市役所
- ◇対象者 市内在住、在勤の人
- ◇募集人員 100人(申し込み順)
- ◇参加料 大人1,000円 小人500円(中学生以下)
- ◇もちもの 昼食、タオル、雨具など
- ◇申し込み、問い合わせ先 3月10日(火)~12日(木)までに市文化体育課へ参加料を添えて、直接申し込んでください。☎51-0123 内線2722

親と子の市政教室を開催

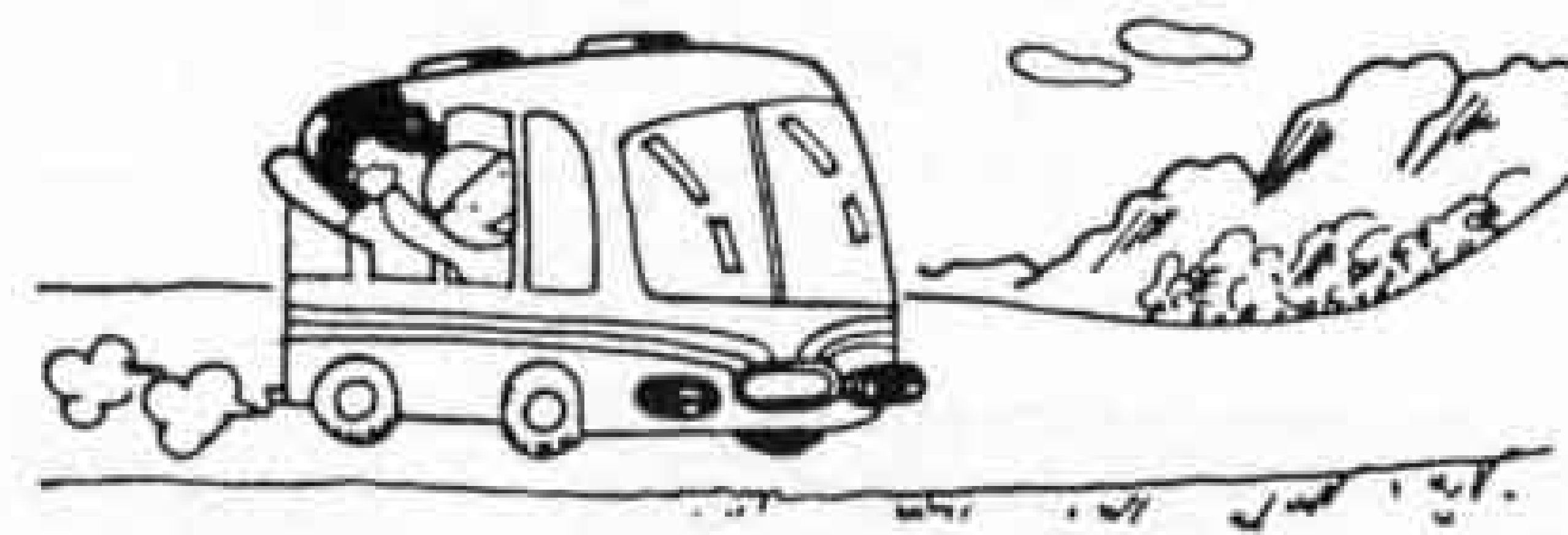

市は「親と子の市政教室」を開きます。春休みの一日、親と子で公共施設を見学し、市政の勉強をしてみませんか。

- ◇とき 3月27日(金) 9:00~16:00
- ◇コース (予定)

3月 自動車文庫ふじ号の巡回日程

市立中央図書館 ☎52-2825 市立西図書館 ☎64-2110

| 月日 | 場所と貸し出し開始時刻 |
|--------|---|
| 1日(日) | 富士見台7丁目(10:00) 富士見台市営住宅第1集会所前(14:00) |
| 4日(水) | 滝戸団地(10:00) 湯沢平(14:00) |
| 5日(木) | 芙蓉会(14:00) |
| 6日(金) | 大淵第二小学校(10:00)東中学校、東小学校(14:00) |
| 7日(土) | 中丸第1グループ(10:00)城山町公会堂前(14:00) |
| 8日(日) | 砂山日産弘済会前(10:00) ポリプラ宮下アパート(14:00) |
| 11日(水) | 吉永第二小学校(14:45) |
| 12日(木) | 神谷緑町公園(10:00) 富士文庫、久沢読書館(14:00) |
| 13日(金) | 鷹岡八笠(10:00) 旭ヶ丘(14:00) |

| | |
|--------|---|
| 14日(土) | 岳鉄須津駅(10:00) 天間北(14:00) |
| 15日(日) | 石坂西の原(10:00) 大昭和広見アパート、市立博物館駐車場(14:00) |
| 18日(水) | 旭化成中、東(10:00) 第5富士寮前(14:00) |
| 19日(木) | 自由ヶ丘県営住宅駐車場、ポリプラ早川アパート(14:00) |
| 20日(金) | 川成島青空会(10:00) 富子医院駐車場(14:00) |
| 22日(日) | 間門(10:00) 岩倉学園、富士楽寿園(14:00) |
| 25日(水) | 緑町公園(10:00) 田子の浦埠頭(14:00) |
| 26日(木) | 高山団地(10:00) 本田大村アパート(14:00) |
| 27日(金) | 市役所西側(10:00) 東海電化、蓼原保育園(14:00) |
| 28日(土) | 青少年センター(10:00) 駿河荘(14:00) |

- ・天候、図書館の都合等により、日程を変更する場合がありますのでご注意ください。
- ・今月の休館日は、毎週火曜日(3日、10日、17日、24日、31日)、春分の日(21日)、月末図書整理日(30日)です。

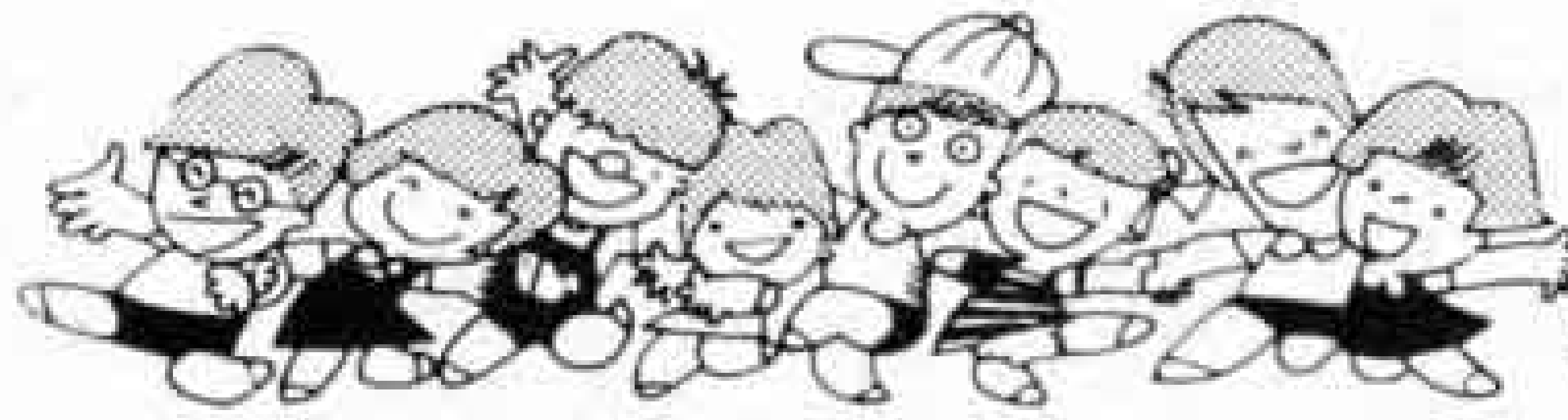

暮らしのたより

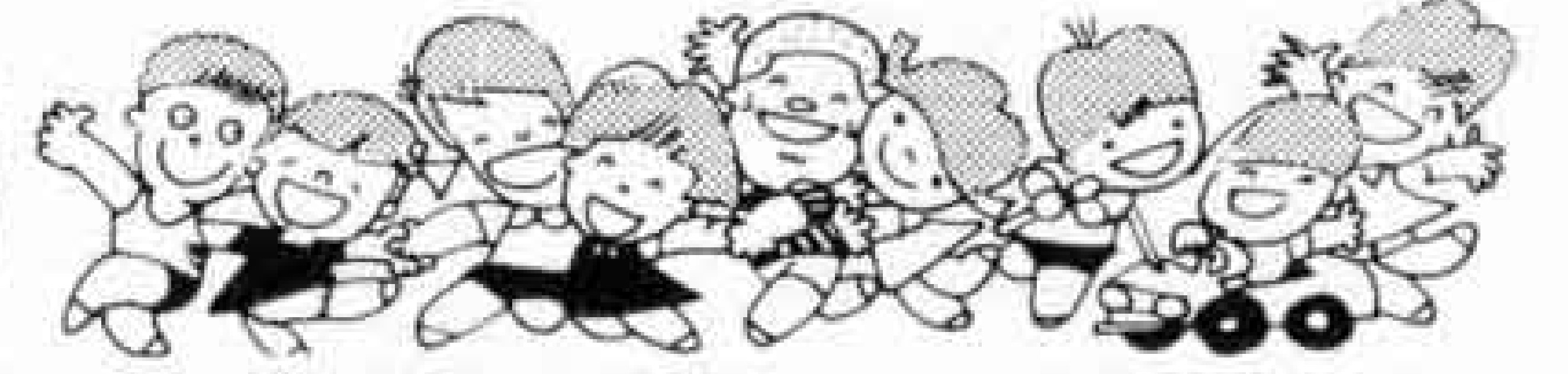

おしらせ

生けがき作りに補助金

植えてつくろう！緑の街

市は、緑豊かな住みよい街づくりを進めるため、家庭緑化としての「生けがき作り補助金制度」を実施しています。地震に強く、敷地の境界ともなり、また、目隠し及び防風・防火の働きのある「生けがき」をつくってみませんか。

◇補助金を受けるには……着手前に補助金交付申請書(みどりの課にあり)を提出してください。

◇補助金額……最高限度額5万円。(経費の2分の1以内)

◇問い合わせ先
市みどりの課 ☎51-0123 内線2418

農業委員会の選挙人名簿をお見せします

農業委員会委員選挙人名簿をお見せします。

この名簿に載っていないと農業委員選挙の投票もリコールもできなくなりますので、期間内に掲載されているかどうかお確かめください。

なお、選挙権、被選挙権のある人で掲載申請をしなかった人や異議のある人は縦覧期間中にお申し出ください。

◇縦覧期間 2月23日～3月9日

◇縦覧場所、問い合わせ先
市選挙管理委員会 内線2770～2772

持ち物 弁当、水筒、タオル、雨具
問い合わせ先 桑原吉平 ☎52-2764
佐野信雄 ☎61-6473

身延線富士根駅が夜間早朝無人化に

国鉄静岡鉄道管理局は、3月1日から身延線富士根駅を午後6時5分から翌朝午前7時5分まで無人化することになりました。ご利用者のご協力をお願いいたします。

移動住宅相談所を開設

全建建築センターは、家の修理、新築工事の設計見積もり、土地の購入、資金の借り入れなどの相談を行います。

◇とき 3月15日(日) 9:00～15:00

◇ところ 広見公民館前

また、毎週木曜日(10:00～15:00)に市役所2階ロビーでも住宅相談を行っています。

◇問い合わせ先
全建建築センター事務所 ☎38-1085

3月の歩く会

とき 3月8日(日) 雨天は22日(日)

ところ 野田山(弘法山)

集合場所と時間 富士駅改札口前 8:30

コース 富士駅(8:49) ■■■ 富士川駅
～野田山～大師広場～四十九地区～富士川駅(解散)



我が家のアイドル

富 應
士 募
市 先
永 田
市 町
広 一
報 一
広 一
聴 〇
課 〇



ひろずみこうき S60.6.4生
父・雅人 母・純子(本市場)
「おんもへ出ると、顔がほころんじゃうんだ」



なあと S59.8.29生
父・廣正 母・紀代美(入山瀬)
「クルマが大好きな三枚目です」



たかひと S61.3.22生
父・記一 母・理恵(中丸)
「タコさ～ん！おっと…落ちないで うっ！」

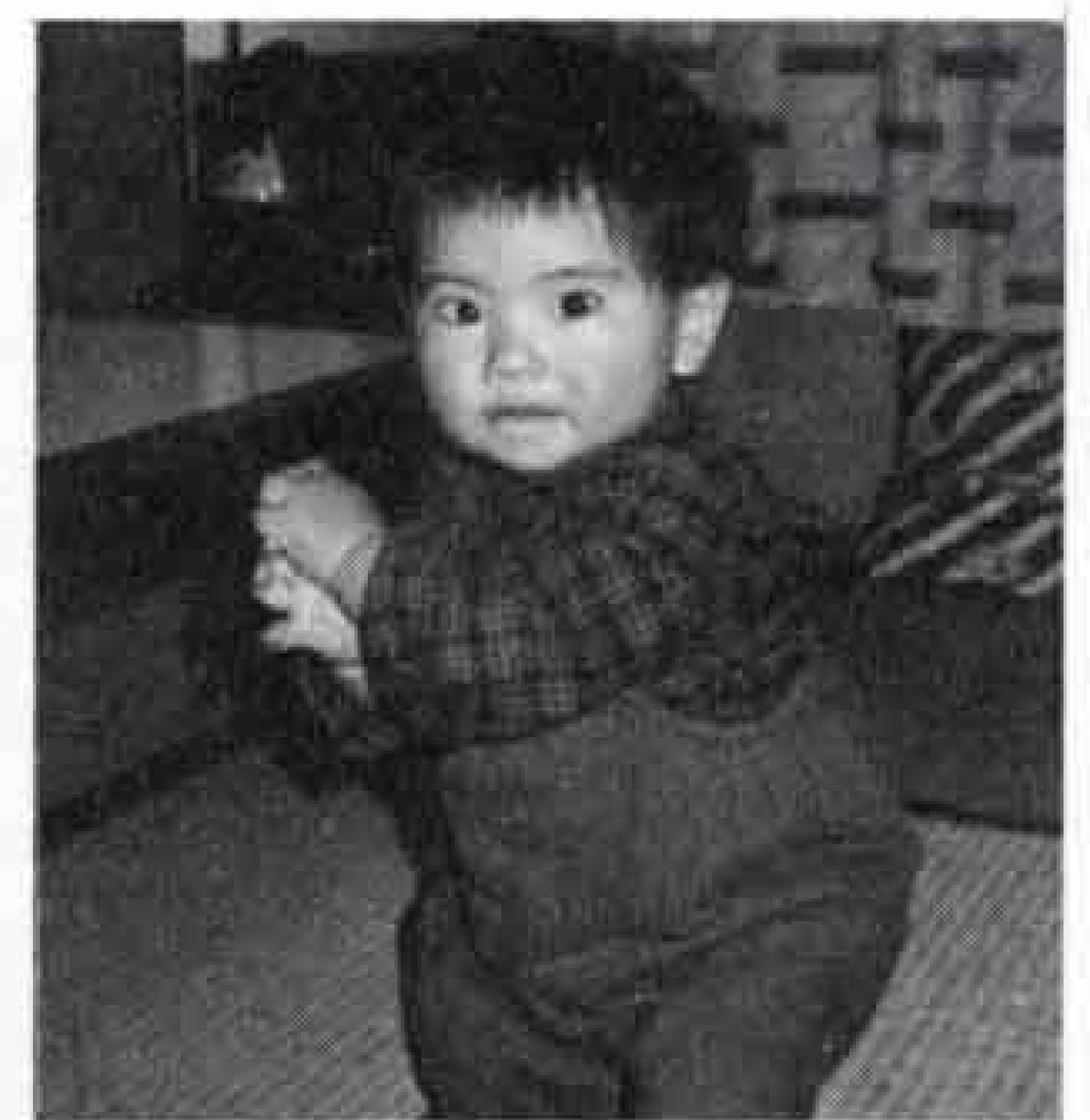

いでたゆい S60.12.18生
父・要 母・美津子(日乃出町)
「あんよが上手にできますよ」



さきこ S61.1.31生
父・正郁 母・敦子(富士見台)
「ネェーン。パパ早くおフロに入れてヨ～」



みきひろ S61.5.17生
父・貞美 母・美晴(厚原東)
「おばあちゃんをこまらせるいたずらっ子です」



たくや S61.6.25生
父・信明 母・みのり(石坂)
「ボクはとっても内弁慶なんだよ」



ゆり S58.12.26生
深澤豪彦 S60.8.28生
父・朋幸 母・寛子(天間北)
「初もうで、何をお願い？」



暮らしのたより



保健だより



問い合わせ先
市健康課 内線2440
2441

1歳6ヵ月児健康診査 (13:30~15:00)

| ところ | とき | 該当児 |
|-------|----------|------------|
| 市立体育館 | 3月12日(木) | 60年8月生まれ |
| " | " 26日(木) | " |
| 勤労者会館 | " 27日(金) | " |
| 鷹岡公民館 | " 17日(火) | 60年7・8月生まれ |

※もちもの 母子健康手帳、通知書

3歳児健康診査 (13:30~15:00)

| ところ | とき | 該当児 |
|-------|----------|----------|
| 市立体育館 | 3月11日(木) | 59年2月生まれ |
| 富士保健所 | " 20日(金) | " |
| 勤労者会館 | " 13日(金) | " |

※もちもの 母子健康手帳、通知書

3月のお母さん教室

☆とき 12日(木)、19日(木)、26日(木)
13:00~15:30

☆ところ 吉原市民会館第2会議室

☆もちもの 母子健康手帳、筆記用具

離乳食講習会 (9:30~11:30)

| ところ | とき | 該当者 |
|-------|----------|---------------------|
| 吉原公民館 | 3月12日(木) | 生後2~5ヵ月の第一子をもつ母親や祖母 |
| 今泉公民館 | " 19日(木) | |
| 駅南公民館 | " 26日(木) | |

※もちもの 母子健康手帳、筆記用具

健康コーナー

足の“ほくろ”にご用心



頭のとっぺんから足の先まで、体じゅうよく見れば“ほくろ”(黒子)を持たない人は、恐らくいないでしょう。生まれたときにはなく、3~4歳ごろより生じて次第にふえるもので、多くは小豆大以下、黒褐色円形で皮膚面と同高のものと、半球状に隆起するものがあり、後者はしばしば毛が生えています(単純黒子)。

これとは別に比較的大きく、生まれつき持っているもの(くろあざ)があります。また、生後間もなく出現し、

年齢とともに、どんどんふえるものもあります(多発性黒子症)。これらの“ほくろ”は、生涯連れ添う平和共存型で、問題はありません。最近よく話題になるのは、突然“がん”に変身するものがあるからです(悪性黒色腫)。この病気は、発生率は低いけれども極めて悪性です。体のどの部分からでも発生しますが、多くは膝より下(45%)、その中でも足底足背に多く、日本人では足底が特に多いようです。初期症状として、①急に大きくなる。②色が変わる。例えば褐色だったものが真っ黒になったり、色がむらになったりする。③表面から出血したり、黒い浸出液がしみ出したりする。④ほくろの周りが黒っぽくにじんで、境界線がぼやけたりする。以上のようなことが起こ

ったら、早速皮膚科医の診察を受けてください。いずれにしても、ほくろに対しては外からの刺激を避けることが最も大切で、熱した針を刺したり、つめでほじる等はやめるべきです。足底が好発部位であるのは、常に刺激を受けるためです。

〈富士市医師会〉

レター通信

毎年、冬になるとはやり出す流行性嘔吐下痢症、流行性嘔吐病が、ことしも出始めました。富士市医師会感染症サーベイランス各定点より、かなりの数が報告されています。下痢は1週間くらいは続くことがあります。脱水に気をつけましょう。

犬の引取日

不用犬の回収作業は各会場10分間です。時間は到着時刻です。愛犬手帳をお持ちください。なお、不用犬として出された犬はお返しできません。

◇3月3日(火)、17日(火)

吉永公民館9:30、富士見台公民館9:55、大淵公民館10:20、鷹岡公民館11:45、広見公民館13:10、市立体育館13:35

◇3月10日(火)、24日(火)

元吉原公民館9:20、田子浦公民館9:45、富士公民館10:10、岩松公民館10:35

身体障害者審査更生相談

とき 3月19日(木) 14:00~15:00

ところ 富士駅南公民館

内容 重度の障害で、専門医に診察してもらった機会がなかった人の整形外科医療相談。(通院中の人は除く)

申し込み・問い合わせ先 事前に電話で福祉課へ。内線2316

短期人間ドック

市立中央病院は、70歳以下の成人を対象にした短期人間ドックを行っています。短期間ですが、必要な検査は必ず行いますから、十分な効果を上げることができます。

◇入院日 毎週日、火、木曜日の19時入院。2泊3日(予約が必要)

◇受診料 5万7,000円

◇申し込み、問い合わせ先

市立中央病院医事課医療福祉相談係
☎52-1131 内線2211

墨絵教室の卒業展開催

とき 3月23日(月)~28日(土)

ところ 市役所2階市民ギャラリー

※墨絵教室では、ただいま生徒(60歳以上)を募集しています。申し込みは3月31日までに、社会福祉センター広見荘へ。☎21-5558

虫歯予防教室

とき 3月10日(火) 13:30~

ところ 吉原市民会館

対象 2歳児

内容 歯科検診、歯垢染め出しテスト、正しい歯磨き法、虫歯を防ぐ日常生活の注意

持ち物 歯ブラシ、タオル、コップ

問い合わせ先 健康課 内線2440~2442

がん巡回相談

| ところ | とき | 時間 |
|-------|----------|-------------|
| 吉原公民館 | 3月12日(木) | 13:30~14:30 |
| 富士公民館 | " 19日(木) | " |
| 鷹岡公民館 | " 26日(木) | " |

内容 胃、腸、肺、子宮、肝臓その他のがんに関する健康相談

相談者 富士市医師会各専門医

申し込み、問い合わせ先

富士市医師会 ☎52-3111

富士の今と昔

24



当時の場所は現在、市消防団第十三分団(本市場)

「消防組で初めて消防車を買ったときは、自動車も余りない時代で、便利なもんだと思ったね。」

優秀な隊に金ばれんが贈られるというので、毎晩練習したなあ。

今思うとよくやったと思うよ。」



当時、富士町消防組の隊員であった遠藤巖さん(松本・八十二歳)の話です。

キャプテンの登場

15

吉原第三中学校

女子バレーボール部

部長 小笠原友紀

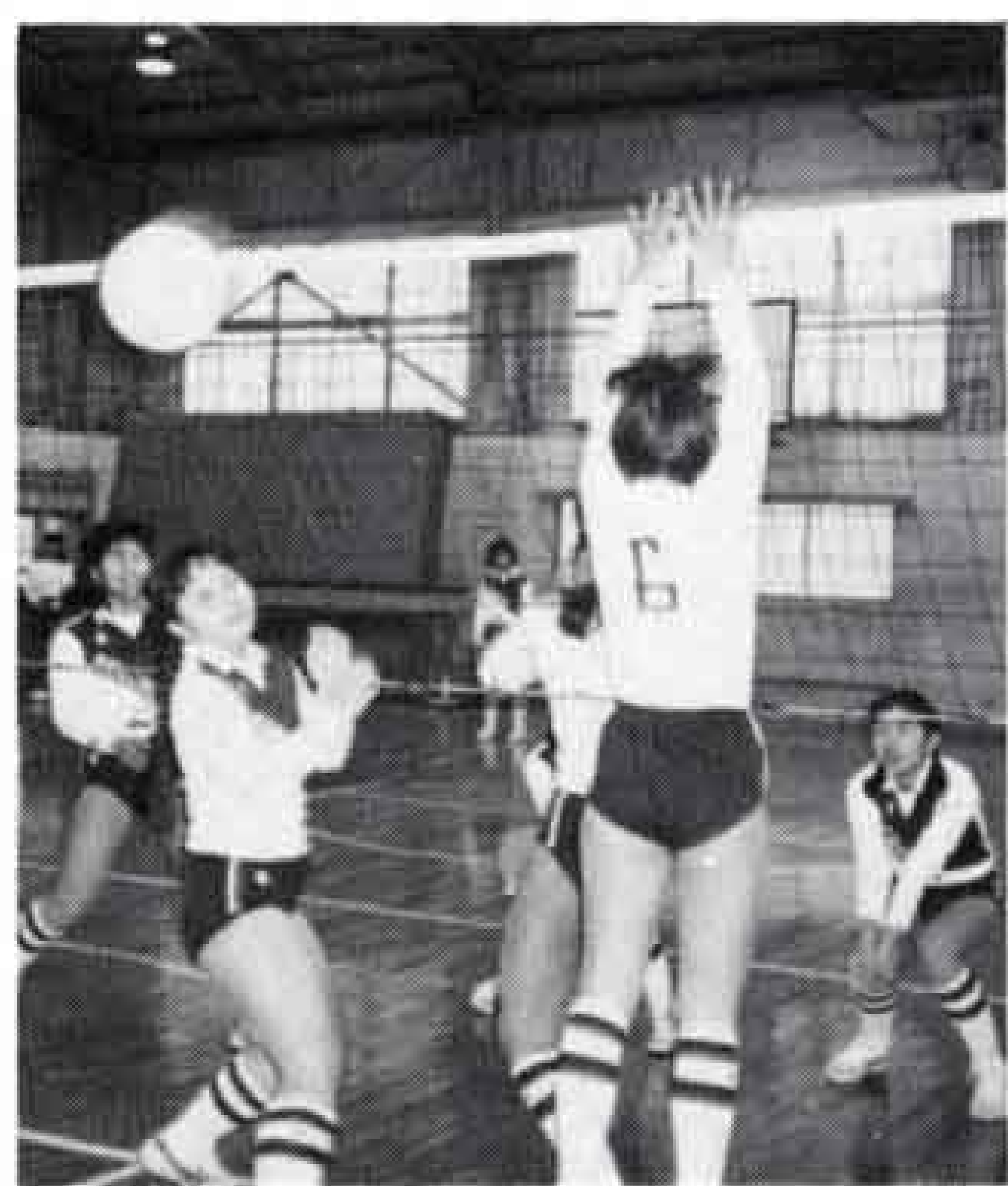

「一本上げろー。トスー！」

そうやって、六人の目が必死になつて一つのボールを追っています。床に飛び散る汗、体育館に響く先生の声、夕日で染まった窓ガラス。私たちが吉原第三中学校女子バレー

昔

優秀な隊として金ばれんを受けた富士町消防組(昭和六年四月)



厚原保育園のお友達の作品を紹介します。

楽しかった「たこ上げ会」の様子を絵にしました。



たのたかひる

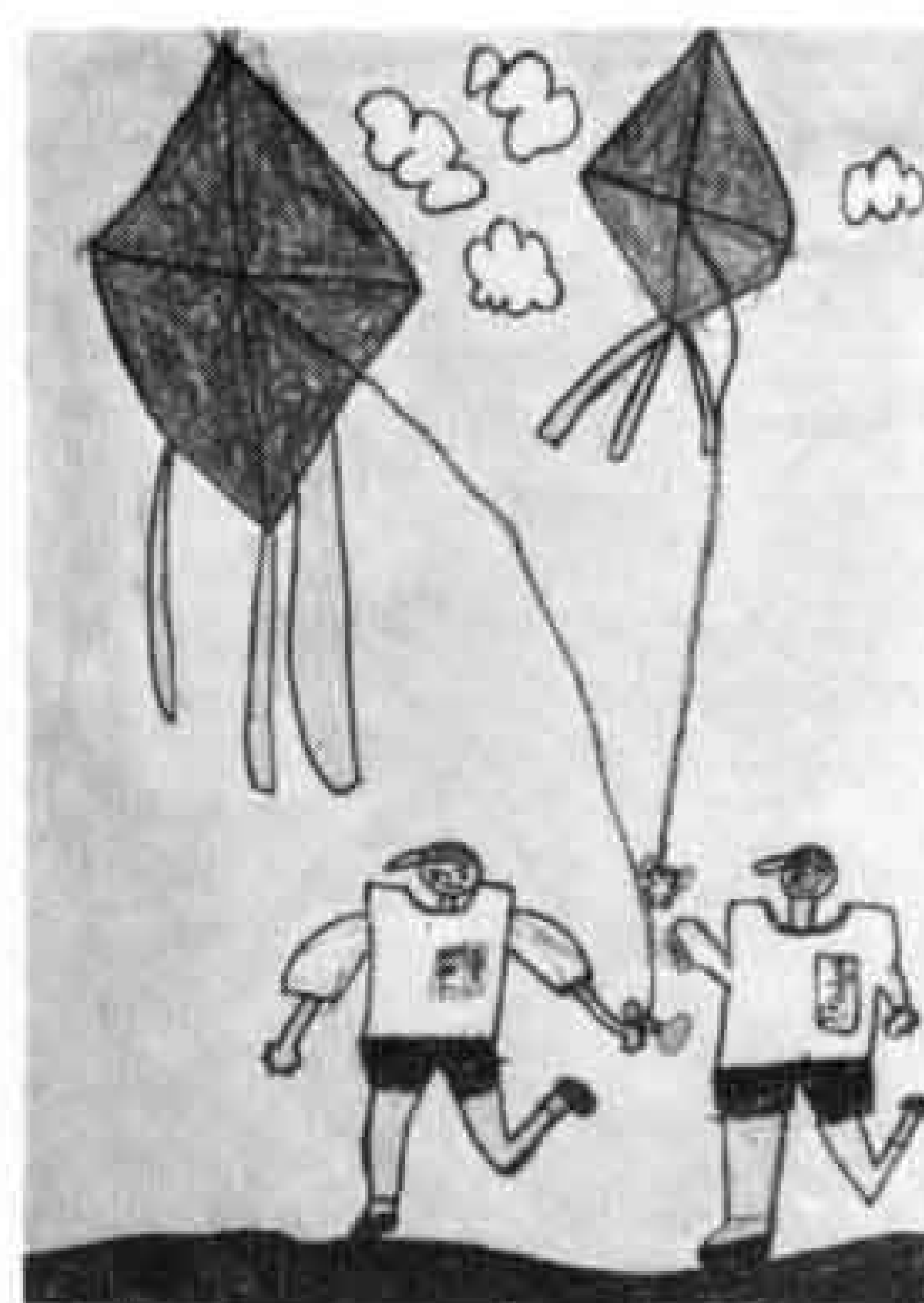

すくりにがずあま

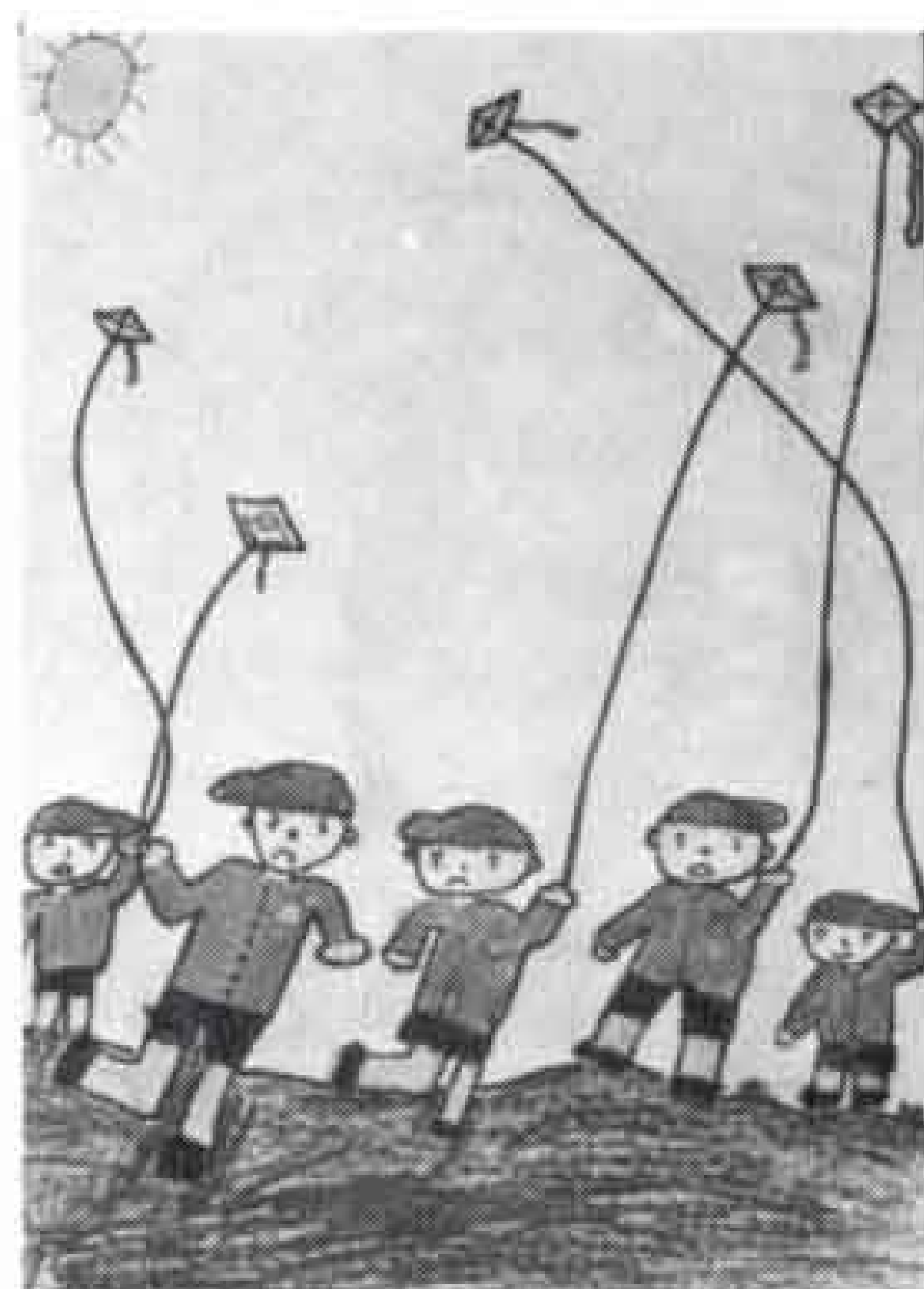

「厚原スポーツ公園でたこ上げをしたよ。自分たちでつくったたこ、よく上がったよ。早く走ると高く上がるんだ」

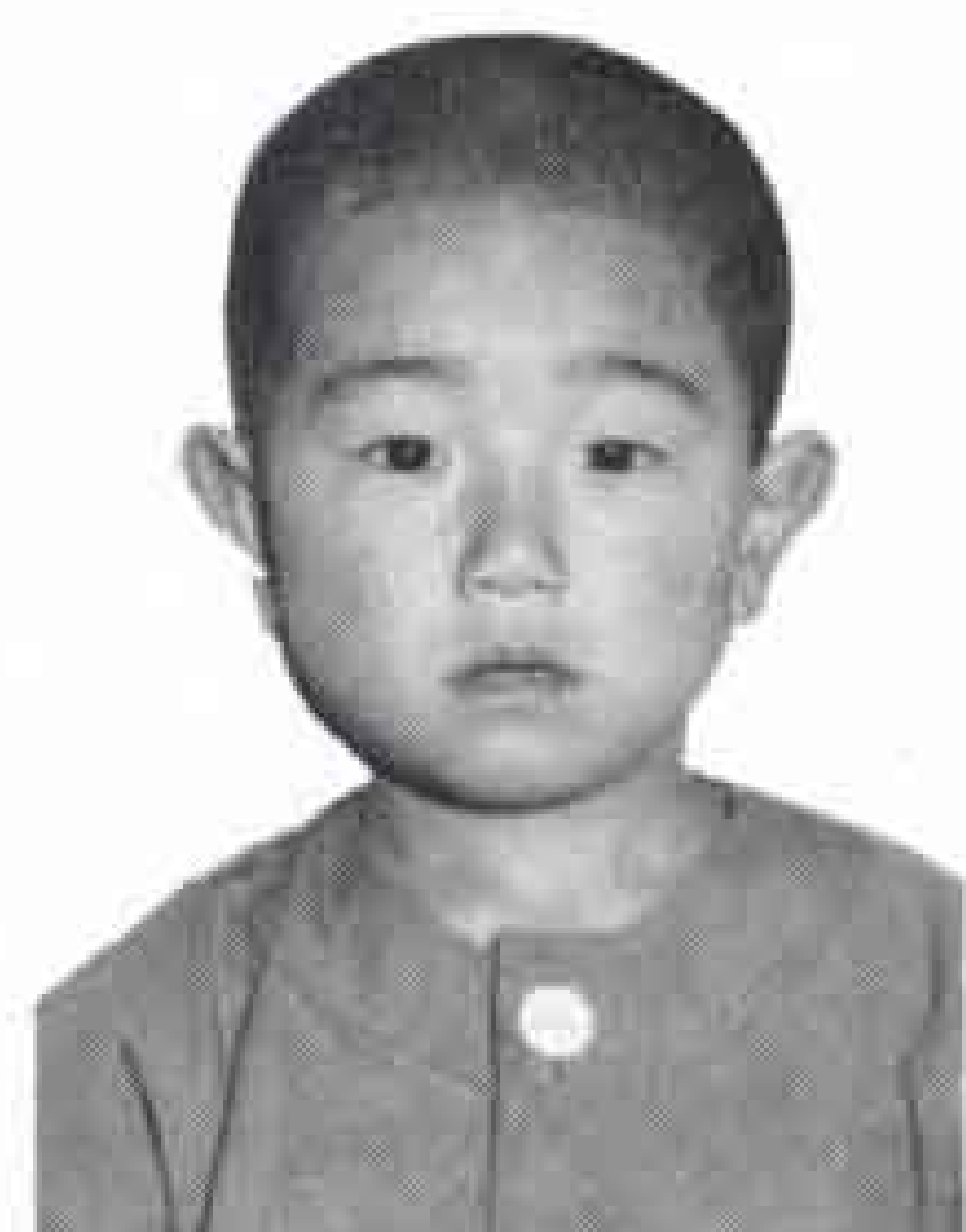
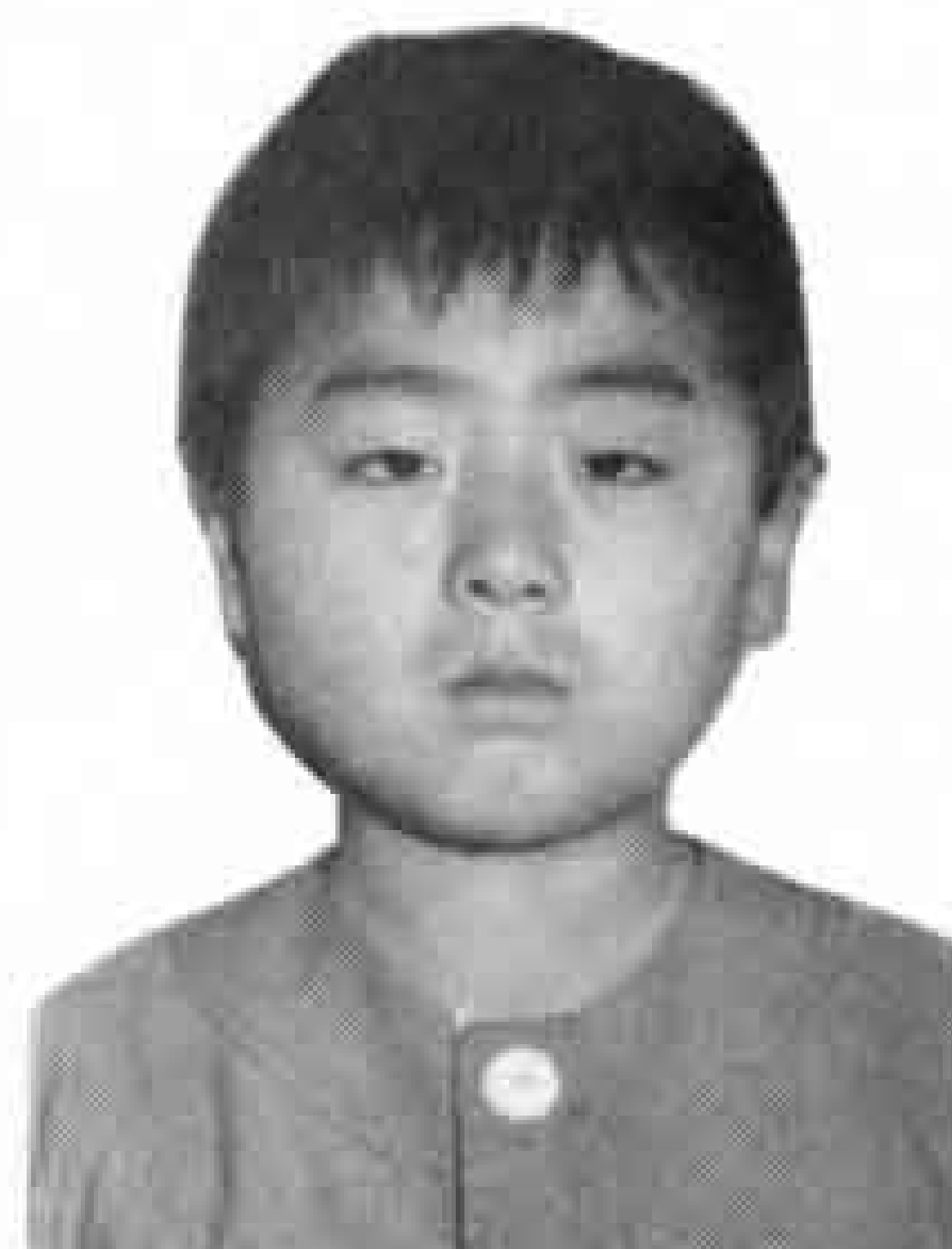

こちら編集室

◀寒さも少しずつ和らぎ、花や木も新しい芽を出し始めています。

大人も子供も、みんな、春が来るのを今か今かと待っています。

◀春一番の名称は壱岐の漁師が「春に最初に吹く風」として、強風などによる遭難を恐れてつけたのが由来だとされています。知らなかったなあー。