

広報

# ふじ

61.9.20

No.442

## 主な内容

フェスタふじ20.....	2・3
保育園、幼稚園児募集...	4・5
カメラルポ.....	6・7
暮らしのたより.....	8~11
富士の今と昔.....	12



**息があつてるでしょう!**

広見地区体育祭

初秋とはいえまだまだ残暑きびしい  
9月7日、各地区で体育祭が行われま  
した。

ここ広見地区でも趣向をこらした競  
技種目に選手たちは大ハッスル。



# みんなのまつり



## バザー及び 食べあるき部門

- ・ダンゴ・焼きそば
- ・みそおでん
- ・焼鳥・ジュース
- ・大福もち
- ・イカ焼
- ・フランクフルト
- ・うどん、そば
- ・ポップコーン

## ステージ部門



出演団体25団体による器楽演奏、民踊、吹奏楽等

## (健康づくり部門)

## ふれあい広場

くらしの安全コーナー



健康展

## (健康展部門)

## (福祉の環境づくり部門)



- ・ふれあい体験コーナー
- ・見る、聞く、たずねるコーナー
- ・くつろぎコーナー

目でみる公害展

## 福祉展

福祉施設等で丹精こめて  
つくりあげた作品を展示

「フェスタふじ20」は、福祉まつり・市民生活まつり(消費生活展、リサイクル展、環境展)・健康まつり・消防まつりが、福祉、健康、安全をテーマにそれぞれの趣旨を生かしながらか所で行うまつりです。

当日午前10時から始まるまつりは、参加者が見たり、聞いたり、食べたり、ふれあったり、買物をしたり、一日中十分楽しめるよう、催物がいっぱいです。

ステージは、太鼓の演奏、福祉施設園生の器楽演奏、また、ふれあい広場では消防音楽隊の演奏やドリル演奏が繰り広げられます。



# フェスタふじ20

# あなたが主役

## 10月26日

## 市役所駐車場

新市20周年を記念して、10月26日（雨天の場合11月2日）、市役所駐車場で「フェスタふじ20」を開催します。

21世紀に向け、市民の福祉・健康・安全が確保される人間尊重の未来都市を、みんなで新しく作り出していく節目を記念するまつりです。

この催しには、ふれあい体験コーナー、バザー・食べ歩きコーナー、健康を進めるコーナー、消防コーナーなど、盛りだくさんのコーナーがあります。

まつりはあなたが主役です。

障害を持った人たちも、健康な人たちもみなさん参加してみませんか。

- ・日用品
- ・手づくり用品
- ・トイレットペーパー
- ・鉢物
- ・古本
- ・リサイクル用品

無農薬、野菜の即売ほか



(展示部門)

リサイクル品の即売

(展示部門)



(子ども部門)

- ・紙芝居
- ・人形劇
- ・ゲーム
- ・ミニSL
- ・子供の遊び





# どんなところ!!

## しょうぶな からだ げんきな こ

- 栄養士が献立を立て、調理員が作るおいしい手作りの給食、おやつです。
- 添加物の少ない、安全な食品を使っています。
- よい食生活を身につけ、健康な体をつくりまします。
- 味つけ、大きさ、盛りつけなどに気を配り、嫌いなものでも食べられるように、根気よく指導していきます。
- 散歩・戸外遊びで体をいっぱい動かして、心も体も丈夫にします。
- 薄着で過ごし、病気をしないたくましい体をつくりまします。

## ともだちいっぱい たのしいな

- 近所に遊ぶ友達がいますか？

- テレビ好きな子になっていませんか？
- お母さんから離れても、遊ぶことができますか？
- たまにはケンカするくらいの自己主張ができますか？
- 子供は本来、友達と遊ぶことが大好きです。クラスの友達とは力を出し合って遊びます。乳児から年長までの子供たちが一緒に遊ぶ中で、いたわりややさしい心を育てます。

## 入園受付は

福祉事務所児童課は、公・私立保育園に来年4月から入園を希望する幼児の申請受付を行います。

受付期間 11月1日(土)～10日(月)

申し込み方法 入園申請書(各保育園、児童課にあります)を必ず保護者が持参して公立・私立とも児童課または各保育園へ提出してください。11月11日

以降は、保育園では受け付けませんので、直接児童課へ提出してください。  
※10月31日以前に申請して入園できなかった人は、改めて申請してください。

### 入園できる基準

1. 母親が昼間、家庭の外で仕事をするため保育できない場合。
  2. 母親が昼間家庭で、家事以外の仕事をするため保育できない場合。
  3. 母親が死亡、行方不明、拘禁などでいない場合。
  4. 母親が出産の前後であったり、病気や心身に障害があって保育できない場合。
  5. 児童の家庭に長期にわたる病人や心身に障害のある人がいて、その看護のため保育ができない場合。
  6. 火災、風水害などの不幸があってその復旧の間、保育ができない場合。
- ※保育園での定員に余裕がないとき、または家庭で保育できない程度によっては、入園できない場合があります。

**障害児の入園について** 心身に障害を持つ児童で、集団保育が可能な満3歳以上の保育に欠ける児童も入園できます。(蓼原、浅間、第二保育園)

問い合わせ先 児童課 内線2328、2329

## 市立 私立 幼稚園の入園 希望者を募集します

申し込みは各幼稚園へ

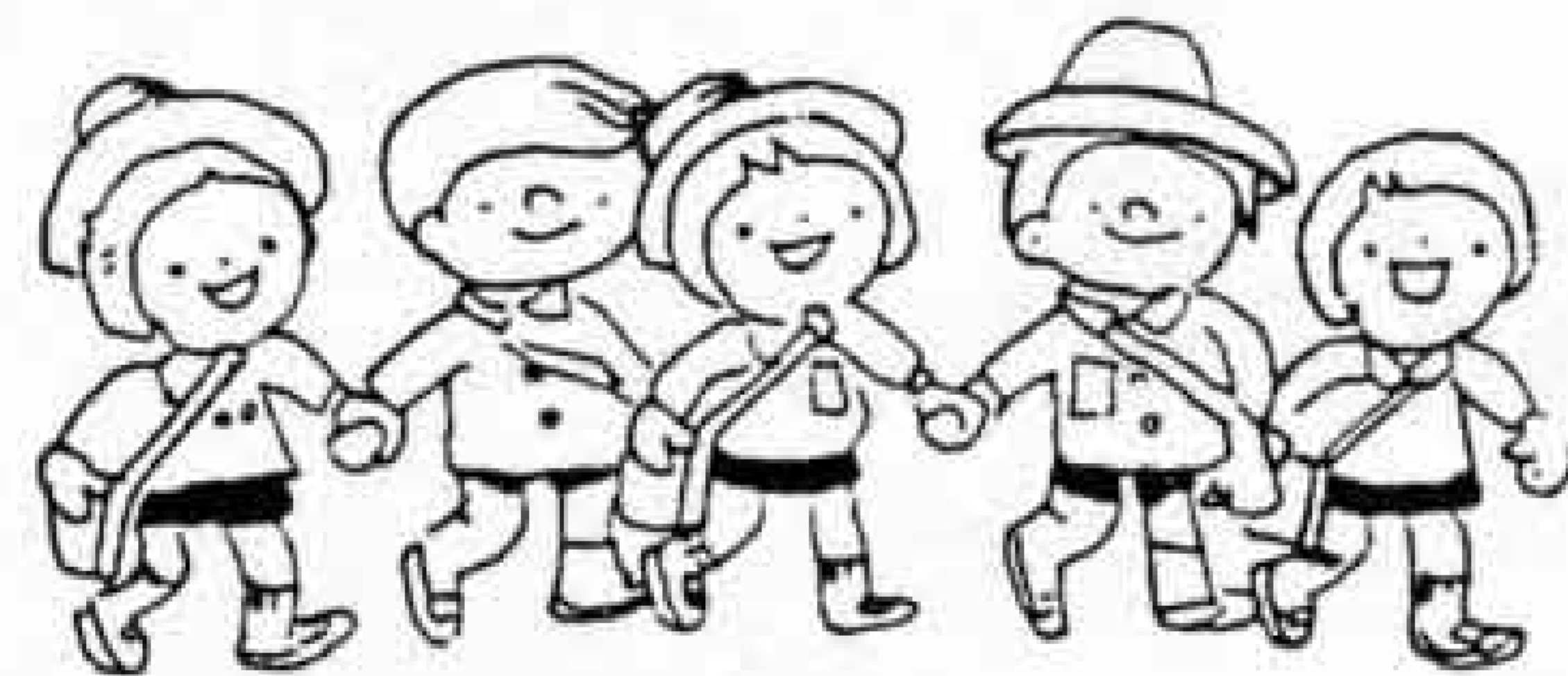

### 市立幼稚園

市教育委員会は、来年度、市立幼稚園へ入園希望する幼児の申し込み受け付けをします。入園を希望する幼児のいる人は、各市立幼稚園へ申し込んでください。

申し込み受付日 10月31日(金) 13:00～16:00

入園対象児 昭和57年4月2日～58年4月1日までに生まれた幼児

申し込み方法 保護者が印鑑を持って、幼児と一緒に希望する幼稚園へ直接申し込んでください。(途中入園も可)

**ことばの治療教室** 原田幼稚園、岩松幼稚園、田子浦幼稚園、大洲幼稚園では、ことばに障害のある幼児のために、ことばの教室を開設しています。公・私立を問わず、幼稚園や保育園児のほか、在宅児でも通級し、指導を受けられます。

### 私立幼稚園

私立幼稚園協会は、来年度私立幼稚園へ入園希望する幼児の申し込み受け付けをします。入園を希望する幼児のいる人は、各私立幼稚園へ申し込んでください。

申し込み受付日 11月1日(土)

入園対象児 昭和58年4月2日～59年4月1日生まれ(3年保育)

昭和57年4月2日～58年4月1日生まれ(2年保育)

1、富士山のように 高く 教養を深め 視野のひろい市民となります

### 市立幼稚園

幼稚園名	住所	電話番号
元吉原幼稚園	大野新田745-2	☎33-0169
昭和幼稚園	比奈160	☎34-0300
原田幼稚園	原田480	☎52-1202
大洲幼稚園	大洲3022	☎35-0049
田子浦幼稚園	川成島138-1	☎61-2154
浜幼稚園	中丸892-91	☎61-1422
岩松幼稚園	松岡804	☎61-1227
南幼稚園	横割5丁目10-1	☎61-8055
天間幼稚園	天間1047-1	☎71-1638

### 私立幼稚園

幼稚園名	住所	電話番号
曙幼稚園	吉原4丁目17-45	☎52-0539
いまいづみ幼稚園	今泉5丁目8-2	☎52-6006
光明幼稚園	浅間上町10-3	☎52-1322
神戸幼稚園	富士見台1丁目6-8	☎21-3805
須津幼稚園	神谷20-7	☎34-2295
鈴川幼稚園	鈴川628-215	☎33-0297
するが幼稚園	富士中島122	☎61-9143
聖母幼稚園	南町3631	☎51-6178
たかおか幼稚園	厚原1385	☎71-3085
藤田幼稚園	大洲2964-1	☎35-3178
富士ふたば幼稚園	水戸島本町2-10	☎61-3121
富士リズム幼稚園	伝法1740-1	☎53-6969
みのる幼稚園	富士見台7丁目9-8	☎21-4115
ゆきよし幼稚園	宮島251-5	☎63-3083
わかば幼稚園	広見6丁目	☎21-0115





# ほいくえんって

「おはよう！」元気いっぱい飛び込んで来る子を保育士が笑顔で迎えます。

## すべり台・砂場・鉄棒 ボールあそびに おにごっこ

とっても元気にあそびます。



＝どろんこ 大好き！＝

乳児のおやつ  
おいしいナ...

0・1・2歳児はおやつの時間。  
おかしやフルーツ・牛乳で活力いっぱい。  
また、保育士・友達とあそびます。



## たのしいあそびがいっぱい

## できたてのおいしい手作り給食

0・1・2歳児は完全給食。  
3歳以上は、ボリュームたっぷりのおかずが出ます。

- 体育あそび——なわとび・プールなど
- ごっこあそび——ままごと・お店屋さんなど
- 音楽——リズムあそび・楽器・わらべ歌
- 絵画製作——かいたり作ったり
- 自然——散歩・飼育・畑作りなど
- 言語——絵本・紙芝居・劇あそびなど



## 0歳から3歳クラスは おひるねです

絵本や紙芝居、お話を聞いてねむります。



## 4歳・5歳児は給食をはさんで 午後のお遊びに入ります

ドッジボール・リレー・おにごっこなど、ルールのあるあそびを楽しみます。夏の間は、おひるねがあります。

## 全園児がたのしいおやつ

牛乳にホットケーキなどの手作りおやつも出ます。

大きな子、小さな子がいっしょになって保育士とあそびます。  
まだまだ、あそび足りない気分で、明日も元気にあそぼうね！



## 公立・私立とも申し込みは 児童課または各保育園へ

### 〔吉原地区〕

第一保育園	中央町3丁目2-16	☎52-1707
第二保育園	今泉4丁目3-11	☎52-2314
第三保育園	原田1150-1	☎52-2236
柏原保育園	沼田新田147-3	☎33-1234
宮の上保育園	浅間上町21-5	☎52-0418
杉の木保育園	伝法2851-2	☎51-0285
広見保育園	石坂470-5(広見町)	☎21-6464
中野保育園	大淵3031-1	☎35-0189
小百合保育園	大淵36-10(久保町)	☎35-1189
伝法保育園	伝法1707-6	☎52-1317
緑ヶ丘保育園	今泉2147	☎52-3195
ひな保育園	比奈1547	☎34-0531
愛生保育園	境654	☎38-0768
中里保育園	中里144-15	☎34-2471
富士見台リズム保育園	原田2244-9(富士見台)	☎21-0814

### 〔富士地区〕

蓼原保育園	蓼原868-7	☎61-0683
-------	---------	----------

南保育園	横割1丁目9-28	☎61-2193
浜保育園	鮫島592-10	☎61-0200
北保育園	中島268-2	☎61-1420
岩本保育園	岩本581-33	☎61-8882
元町保育園	元町12-27	☎63-0619
森島保育園	森島160-1	☎63-0925
岩松保育園	松岡834	☎63-5406
富士保育園	八幡町70-1	☎61-0064
みどりご保育園	岩本2035	☎61-2381
松岡保育園	松岡1524-3	☎63-1324
えのき保育園	五味島190-3	☎61-8003
わかくさ保育園	五貫島704-221(自由ヶ丘)	☎63-5596
富士さくら保育園	蓼原113-14	☎64-3033

### 〔鷹岡地区〕

鷹岡保育園	久沢256-1	☎71-3639
浅間保育園	入山瀬345-1	☎71-3940
厚原保育園	厚原754-1	☎71-1577
西保育園	天間1375-2	☎71-7839
富士わかば保育園	天間1598-3	☎71-7716



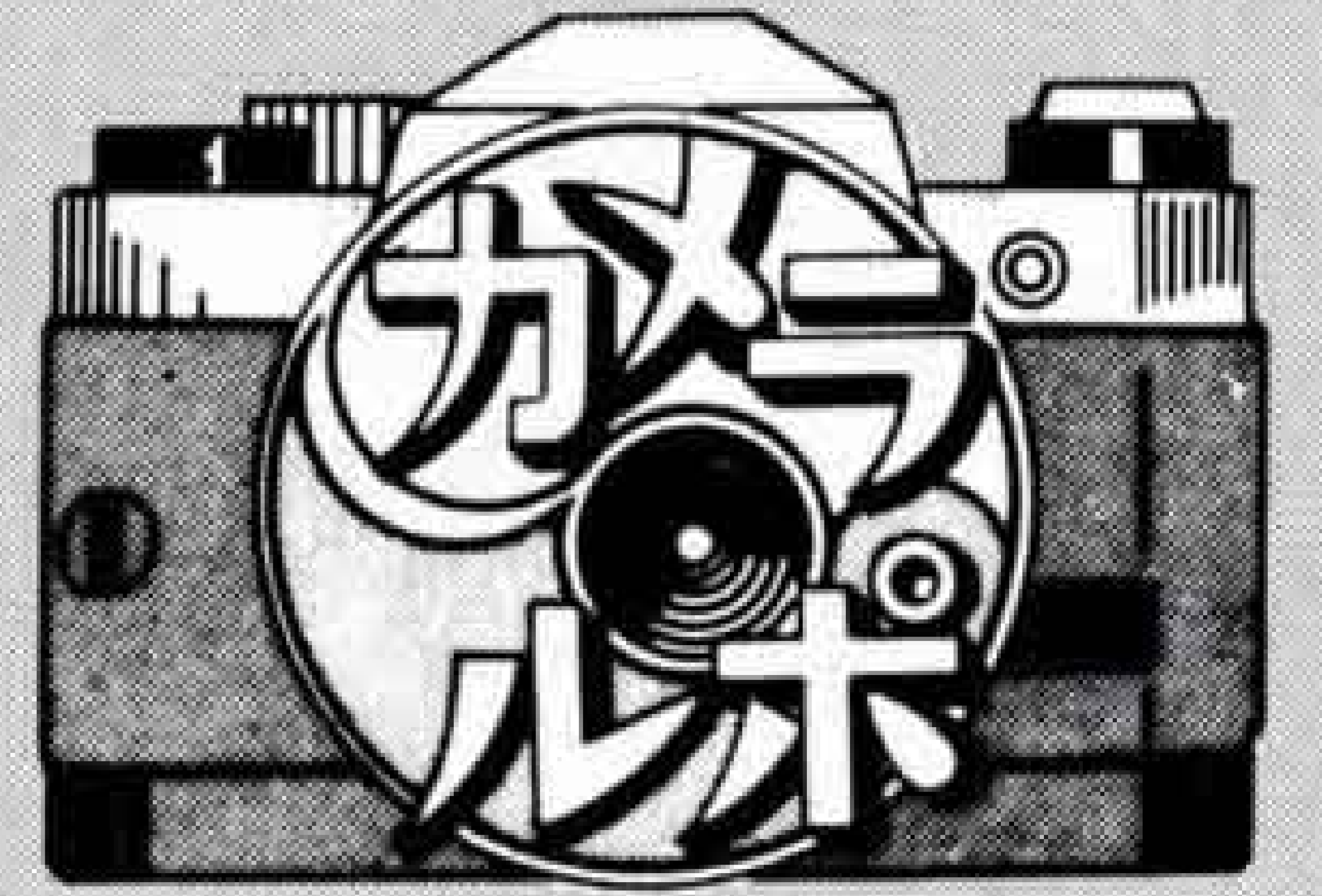

# 地震に対し万全な備えを

## — 市民参加の総合防災訓練 —



▲一刻を争うけが人の救出



▲高い建物からの救出訓練もみごと

九月一日は防災の日。この日市内一斉に総合防災訓練が行われました。

訓練は、午前十時に駿河湾を震源域とする、マグニチュード8の大規模な地震が発生し、駿河湾沿岸一帯に津波が襲来したとの想定。行政機関、自主防災会、企業は、いつ起きても不思議ではない東海地震に備え、避難、消火、救急などの訓練に真剣に取り組みました。



▶あわただしい災害対策本部





▲企業の自衛消防隊も活躍



▲ハイゼックスづくりは私たちにまかせて!



▲あわてず整然と避難



▲市民憲章が実践できれば素晴らしい街ができます。…中学生の発言から

市民憲章普及推進協議会は、九月七日、市民憲章作文コンクールに入賞した中学生を招いて、広見公園の松永邸で憲章推進座談会を開きました。座談会は、二十一人の中学生が二グループに分かれて話し合い、「憲章の五つの条文は、市民生活の中で当たり前なのが唱われているが、なかなか実行できない」等の反省意見や「条文の一つを自分の生活目標にしている」など、たくさんの意見が出されました。

生活に生きる市民憲章  
憲章推進座談会

都市緑化月間 10月1日～10月31日 都市に緑と公園を





# 暮らしのたより



## 第7回市民文化講演会

とき 10月7日(火) 18:30~20:00

ところ 富士文化センター

テーマ 「小説と取材」

講師 松本清張氏(作家)

※入場無料ですが、整理券が必要です。

市民会館、文化センター、各公民館、

文化体育課でお求めください。

## 第8回技能フェスティバル

私たちの暮らしのすみずみに生きている技能、手づくりのよさを熟練した職人さんたちが紹介します。

とき 10月10日(金)~12日(日)

ところ パピー4階催事場ほか

問い合わせ先 商業労政課 内線2592

※第15回勤労者文化祭も同時開催

### 赤い羽根

## 共同募金にご協力を

ことしも10月1日から共同募金運動が全国一斉に始まります。

共同募金運動は、寝たきりや一人暮らしのお年寄り、体の不自由な人、知恵おくれの人など、社会的に援助を必要とする人たちに思いやりの手を差し伸べ、安心して暮らしていける明るい世の中をつくるための運動です。

みなさんのご協力をお願いします。

問い合わせ先

市共同募金委員会 内線2347

## 第20回行政相談週間始まる

10月12日から18日までの間は行政相談週間です。

行政相談とは、役所等で行っている仕

## 第30回 緑と花の百科展

10月12日(日) 8:00~15:00

市役所北側駐車場

2万点の庭木や花々があなたを待っています

主催：みどりと環境美化を推進する富士市民の会(事務局みどりの課)

事について、処理が間違っている、どうすればよいかわからない等の苦情、要望、問い合わせをお受けして、その解決や実現を図るものです。

相談は、無料・秘密厳守ですのでお気軽にご相談ください。

行政相談員

田中稔 厚原2276-1 ☎71-3594

時田徳子 上横割111-3 ☎61-7319

風間 等 宮下195-1 ☎61-3336

藤波俊夫 中央町2-3-3 ☎51-1072

10月の行政相談所開設日

とき 10月24日(金) 13:00~15:00

ところ 市役所2階市民相談室

## 秋の農作業安全運動

9月21日から10月20日まで「秋の農作業安全運動」が行われます。便利であるはずの農業機械が凶器となり、家族をも不幸に巻き込んでしまう事例も少なくありません。機械を扱う場合、次のような基本的事項を必ず守り、事故を未然に防ぎましょう。

※機械に巻き込まれるおそれのないよう着衣を工夫する。

※機械の点検等の際には、エンジンを必ずとめる。

※転倒時に備えて、安全フレーム、安全キャブをトラクターに装着する。

※疲労回復に努める。

※機械の日常点検をよく行う。

### 新市20周年記念

## テレホンカードを発売

発売日 10月15日(水)

発売場所 広報広聴課、吉原市民会館

富士文化センター

価格 1枚500円

※はがき、電話での申し込みは受け付けません。

問い合わせ先 広報広聴課 内線2821

## ひごい 緋鯉の放流

市は河川美化運動の一環として、8

月26日、上堀、中堀、下堀、福泉川、滝川、田宿川、小潤井川、比奈天神川などに緋鯉4,000尾を放流しました。この緋鯉は、榛原郡吉田町の武田廣己さんの好意により譲っていただきました。

## 苗木(桜・花桃・花梅)をあっせん

静岡県さくらの会は、「さくら100万本植樹運動」を推進するため、桜等の苗木のあっせんをします。あなたの家庭や町内にも植えてみませんか。

苗木は接木1年生(高1.2~1.5m)で、1本500円~550円です。

品種は、桜が15品種・花桃3品種・花梅3品種です。なお、説明・写真付きのパンフレットは市みどりの課に用意してあります。

申し込み 10月11日(土)までにみどりの課(内線2417、2418)へ。

配布予定日 11月中旬

## 一般国道1号の通行規制

一般国道1号(市内大野新田地内)は、道路工事を行うため、次のとおり通行制限をしますのでご協力ください。

制限期間 昭和61年10月1日~昭和62年1月20日(ただし12月25日~1月5日は規制解除)

規制内容 下り車線通行どめ(終日)

迂回路 地図のとおり

問い合わせ先

富士国道維持出張所 ☎52-5650

富士警察署交通課 ☎52-2543

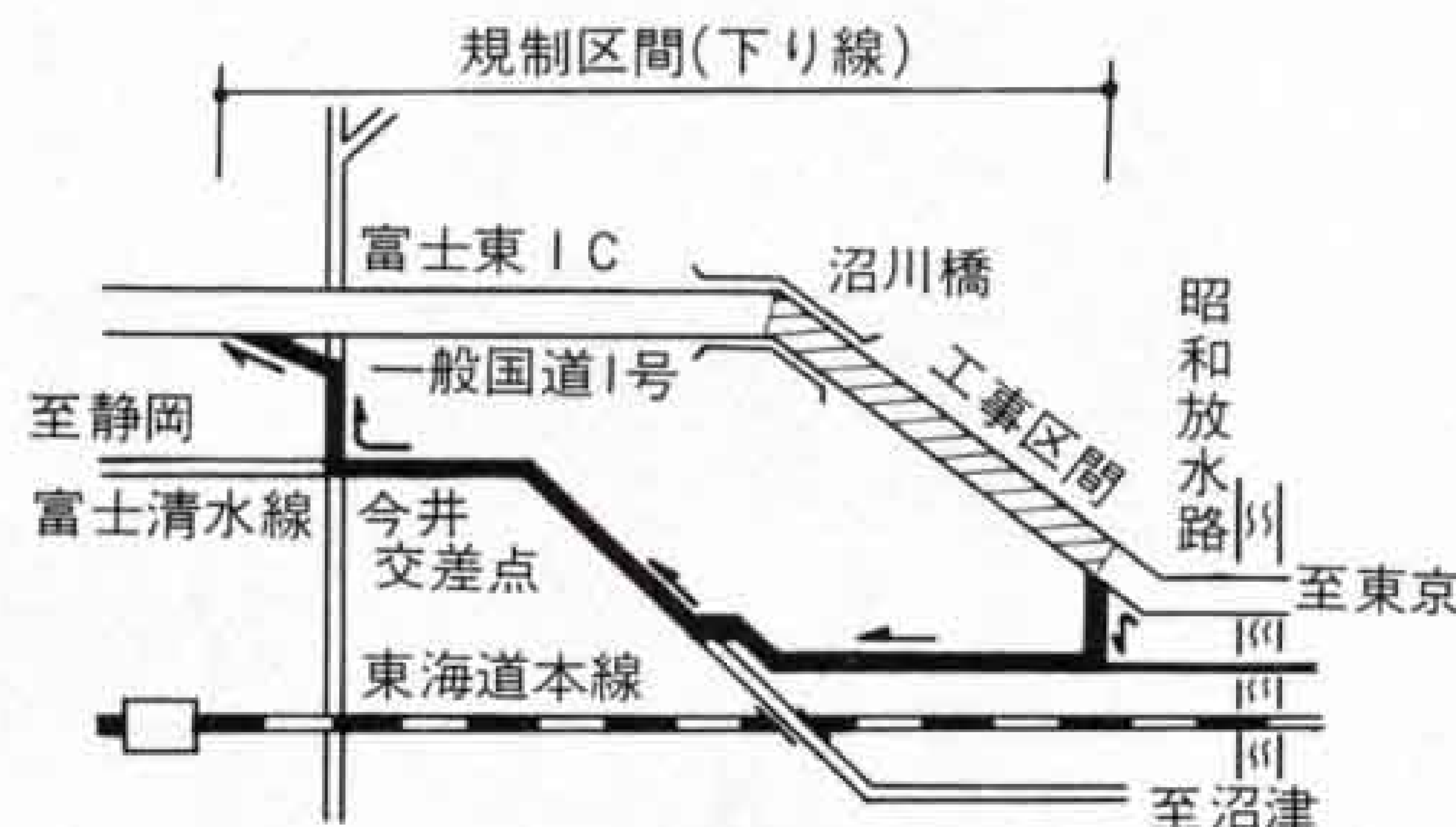

## 民話テレホン ☎52-1111

9/16~9/28 「竜願淵のお膳」 鷹岡中

9/29~10/12 「比奈のお菊塚のお話」 吉原三中

## 10月の水道料金納入地区

納入期限10月末日まで(納入はお早目に、お忘れなく) 納入は手続きが簡単、便利な指定金融機関等の口座振替で

問い合わせ先 水道部業務課 内線2533、2534

鷹岡(厚原全町・久沢北・久沢東、厚原東1.2.3) 富士見台、駅南、岩松、原田、大淵(大淵1.2.3、八王子1・2・本、穴原1・2、中野1・2、落合、片倉、三ッ倉、末広富士本中・西、大富、次郎長、境、希望ヶ丘、大峰、一色)今泉、伝法





# 暮らしのたより

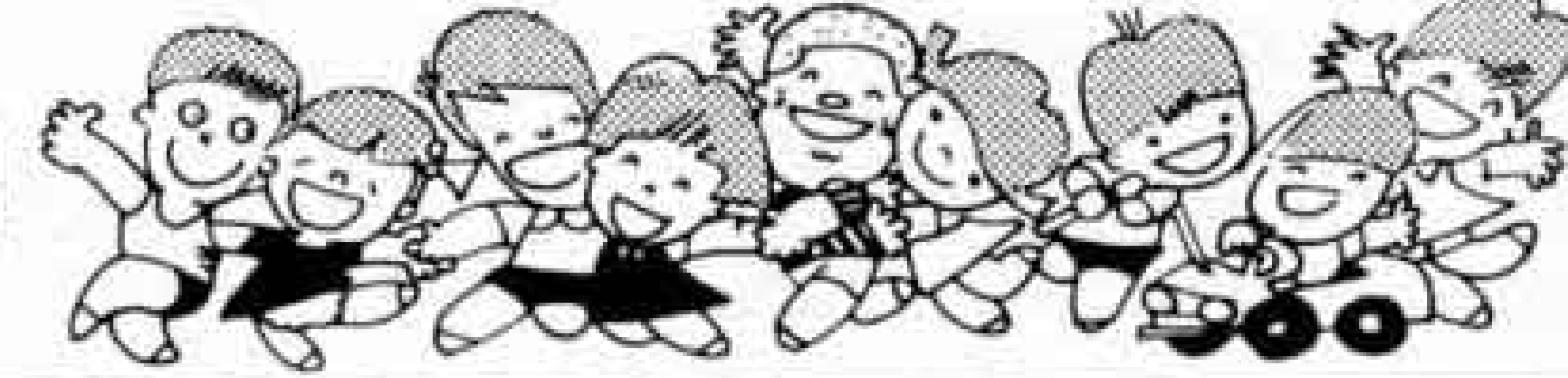

フェスタふじ20 史跡と伝説  
をたずねて

## 歩く健康づくり一万歩

とき 10月26日(日) 雨天は11月2日  
コース 市役所～富知六所浅間神社～  
伊勢塚古墳～保寿寺～虎御前の腰掛石  
～傘木浅間神社～博物館・歴史民俗資  
料館～大原古墳～かかん堂～市役所  
対象 小学生以上(小学生は父母同伴)  
募集人員 150人(申し込み順)  
申し込み・問い合わせ先 10月15日ま  
で住所、氏名、年齢、勤務先、電話  
番号を明記し、はがきか電話で健康課  
(☎51-0123 内線2443、2444)へ。

## 地震防災対策講座

とき 10月16日(木) 13:30～16:30  
ところ 富士文化センター第1会議室  
内容 最近の地震情報、労災保険の  
適用、企業の地震防災対策事例、質疑  
申し込み先 東部労政事務所(沼津市  
高島本町1-3 ☎0559-20-2182)

### 勤労青少年ホーム

## 教養講座受講生を募集

- ・開講式 10月2日(木)青少年センター
- ・受講期間 10月6日～62年3月20日

- ・受講時間 19:00～21:00
- ・定員になり次第、締め切ります。

曜日	講座名	講師	定員	会費
月	華道(小原流)	後藤 静枝	25人	2,600円
	料理	小野 君江	24人	3,000円
	ギター	小沢 啓男	10人	700円
火	茶道(抹茶)	涌田知津子	10人	700円
	エアロビクス	鈴木奈緒美	30人	700円
水	華道(池坊)	佐藤 行巳	25人	2,600円
	茶道(煎茶)	佐野 幸子	10人	700円
	空手(和道流)	石川 勝雄	10人	700円
木	料理	渡辺 法子	24人	3,000円
	着物、着付け	半田 綺子	25人	700円
	ペン・ボウ字	乾 光雄	20人	700円
	中国語	内藤 秀子	15人	700円
金	太極拳	藤田 篤	20人	700円
	英会話	小林 良	15人	700円
	あみもの	竹村 周子	20人	1,500円
月	パソコン	後藤 光正	8人	5,000円
金	パソコン	平田 高示	8人	5,000円

問い合わせ、申し込み先  
青少年センター ☎21-6129、21-5436

## NHK学園通信講座

NHK学園では、生涯学習講座の秋  
の受講生を募集しています。  
講座名 書道、硬筆、絵画、囲碁、園  
芸、写真、ビデオ、母と子の書き方、  
母と子のリズムあそび、俳句、短歌、  
川柳、漢詩、仏典入門、古典、美しい  
日本語、文章、小論文・作文セミナー、  
国語、日本史・古代、英語、数学、簿  
記、リーダー養成塾など  
申し込み期限 10月15日まで  
問い合わせ先 詳しい案内書をご希望

の方は、〒186 東京都国立市富士見台  
2-36NHK学園8E61係に講座名、  
住所、氏名、電話番号をはがきに記入  
して請求してください。また、受講予  
約の電話受付も可。☎0425-72-3151

## 青少年読書感想文募集

応募資格 少年の部(小学生、中学生)、  
青年の部(高校生以上26歳未満の青年)  
字数 400字詰原稿用紙で4枚以内  
締め切り 11月30日までに、中央図書  
館(市内今泉7-12-43)または西図  
書館(市内本市場297)へ郵送するか、持  
参してください。提出する際、氏名、  
年齢、学校、学年または勤務先、住所、  
電話番号を記入してください。

### 高齢者等職業能力向上訓練

## 「フラワー装飾」講座

とき 10月13日～17日 9:00～16:00  
ところ 富士市勤労者会館(水戸島)  
定員・資格 10人、中・高年齢者  
受講料 無料  
申し込み 10月10日までに、沼津市東  
椎路1742 県立技術専門校へ ☎0559  
-66-2011

## 働く女性講座

とき 10月15日・16日(1泊2日)  
ところ 富士ハイッ  
申し込み 9月30日までに県労働福祉  
課(☎0542-21-2817・2818)へ。

## 10月 自動車文庫ふじ号の巡回日程

市立中央図書館 ☎52-2825 市立西図書館 ☎64-2110

月日	場所と貸し出し開始時刻
1日(水)	滝戸団地(10:00) 湯沢平(14:00)
2日(木)	芙蓉会(14:00)
3日(金)	大淵第二小学校(10:00) 東中学校、東小学校(14:00)
4日(土)	中丸第1グループ(10:00) 城山町公会堂前(14:00)
5日(日)	富士見台7丁目(10:00) 富士見台市営住宅第1集会所前(14:00)
8日(水)	吉永第二小学校(14:45)
9日(木)	神谷緑町公園(10:00) 富士文庫、久沢読書会(14:00)
11日(土)	岳鉄須津駅(10:00) 天間北(14:00)
12日(日)	砂山日産弘済会前(10:00) ポリプラ宮下アパート(14:00)

15日(水)	旭化成中、東(10:00) 旭化成西第5富士寮前(14:00)
16日(木)	自由ヶ丘県営住宅駐車場、ポリプラ早川アパート(14:00)
17日(金)	川成島青空会(10:00) 富子医院駐車場(14:00)
18日(土)	厚原本照寺前(10:00) 三ッ沢婦人会(14:00)
19日(日)	石坂西の原(10:00) 大昭和広見アパート、市立博物館駐車場(14:00)
22日(水)	緑町公園(10:00) 田子の浦埠頭(14:00)
23日(木)	高山団地(10:00) 本田大村アパート(14:00)
24日(金)	市役所西側(10:00) 東海電化、蓼原保育園(14:00)
25日(土)	青少年センター(10:00) 老人ホーム駿河荘(14:00)
26日(日)	間門(10:00) 岩倉学園、富士楽寿園(14:00)

- ・天候、図書館の都合等により、日程を変更する場合がありますのでご注意ください。
- ・今月の休館日は、毎週火曜日(7日、14日、21日、28日) 体育の日(10日)、月末図書整理日(31日)です。





# 暮らしのたより



新市20周年記念

## 体力づくり富士市民大会

とき 10月10日(金) 8:20~

ところ 富士総合運動公園

内容 地区対抗リレー、第1回綱引選手権大会、元オリンピック選手松村勝美さんのバレーボール教室など多数  
問い合わせ先 文化体育課 内線2723

## 10月の歩く会

とき 10月12日(日) 雨天は26日(日)

ところ 身延山久遠寺

集合場所と時間 富士駅改札口9:10

コース 富士駅 ■■■身延駅~身延山久遠寺~身延駅(解散)

持ち物 弁当、水筒、タオル、雨具

問い合わせ先 桑原平吉 ☎52-2764

佐野信雄 ☎61-6473

## 国民年金保険料は納期限内に納めましょう!

国民年金保険料は今年度から毎月納付になりました。各月の末日が納期となっていますので、忘れずに納めてください。納め忘れてしまうと、万一の事故などで次の年金に該当しても受けられないことがあります。

年金の種類	どんなとき	納付要件	年金額
障害基礎年金	病気やけがで障害が残ったとき	加入期間の $\frac{3}{4}$ 以上保険料納付	1級778,500円+子の加算 2級622,800円+子の加算
遺族基礎年金	夫や親が万一死亡したとき	加入期間の $\frac{3}{4}$ 以上保険料納付	622,800円+子の加算

◎納付は、納め忘れのない便利な口座振替でどうぞ!! 希望者は、市内各金融機関(郵便局は除く)へ申し込んでください。

問い合わせ先 国保年金課 内線2344

## 移動労働相談

とき 10月7日(火) 10:00~15:00

ところ 市役所2階市民相談室  
相談内容 労働条件、雇用管理など  
問い合わせ先 東部労政事務所 労働福祉課 ☎0559-20-2182、22-9144

## 表示登記等無料相談

とき 10月4日(土) 13:00~16:00  
ところ 市民会館、文化センター  
相談内容 表示登記申請に伴う土地の測量、境界の確定、土地の分筆、合筆、登記。および建物の調査測量、登記。  
相談員 県土地家屋調査士会富士支部

## 第20回市展絵画展の結果

☆洋画の部

市長賞	印度ラダック地方 ゴンパ寺院参り	望月恵美子
議長賞	桧原湖の秋	関岡昌代
教育委員長賞	女性像	鈴木信義
教育長賞	時	笛木正和

☆日本画の部

市長賞	家路	小林スミ代
議長賞	捨案山子	城所満
教育委員長賞	人形の夢	土井公子
教育長賞	椿	門田あや子

# 我が家のアイドル

応募写真が多いため、掲載がお待ちください。し掲



鈴木悠太 S59.5.26生  
父・一之 母・みゆき(厚原)  
「楽しそうに、だれとお話しているのかな?」



田村隆行 S60.1.25生  
父・忍 母・美恵子(川原宿)  
「カメラを向けると、ポーズをとります」



かつや  
豊田雄哉 S59.11.7生  
父・清 母・明美(石坂)  
「大好きなお菓子を持ってニッコリです」



けん  
山崎賢 S58.9.2生  
山崎潤 S60.11.19生  
父・一郎 母・伸代(岩本)  
「ぼくたち仲よし兄弟」



きかわめぐみ  
木川恵美 S60.10.14生  
父・芳昌 母・スイ子(伝法)  
「いつの間にか、まんまる顔に!」



りえ  
増田恵 S57.12.17生  
増田圭祐 S59.6.21生  
増田英里 S61.3.20生  
父・作臣 母・一江(本町)

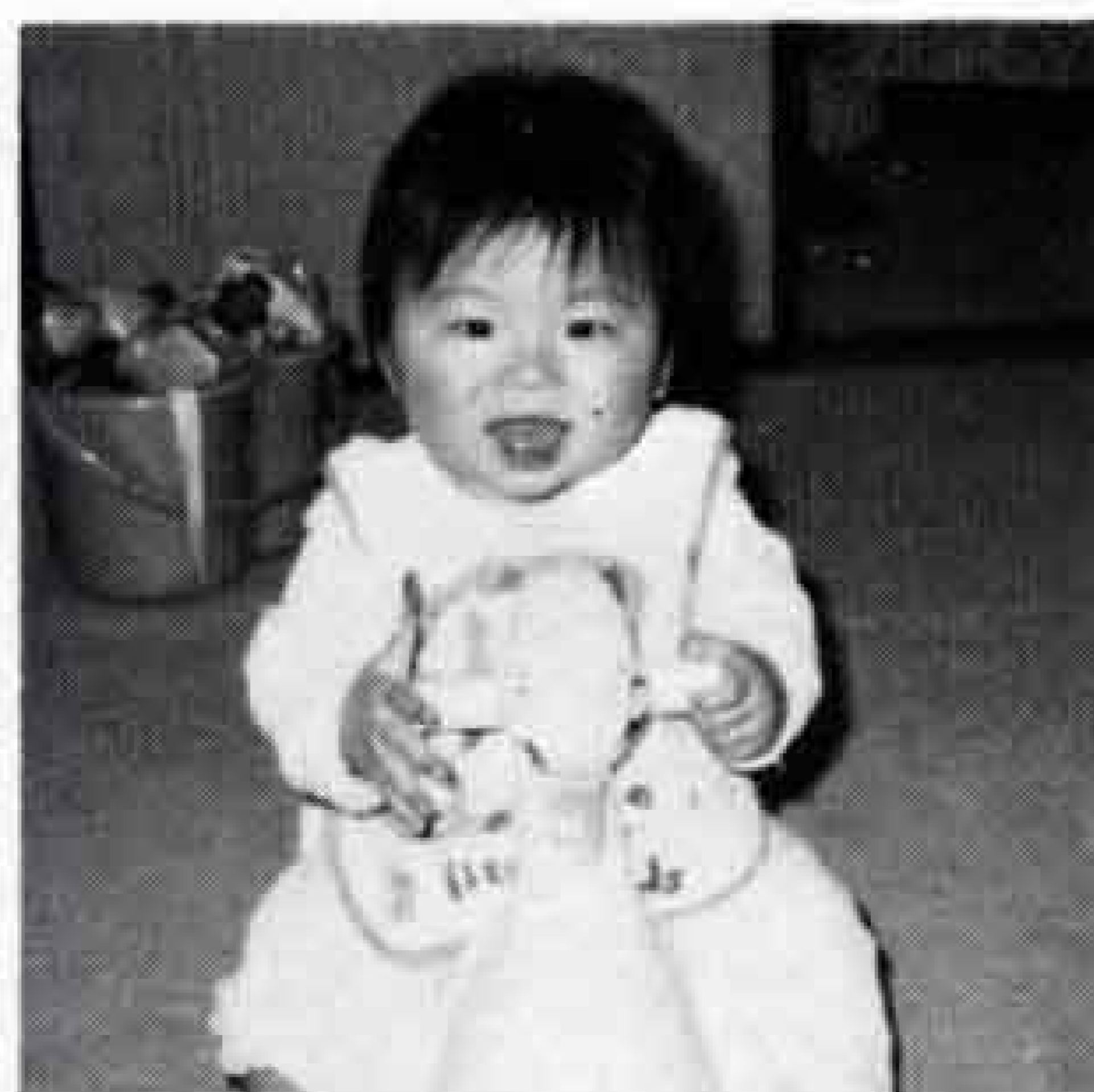

山本誠 S60.9.7生  
父・敏次 母・美奈子(川成島)  
「おまるだって、おもちゃにしちゃうゾ!」



まさき  
後藤正貴 S58.12.6生  
父・広之 母・琴江(大淵)  
「僕もお手伝い。うちのお茶、おいしいヨ!」





# 暮らしのたより



## 保健だより

問い合わせ先  
健康課 内線2440  
2441

### 1歳6ヵ月児健康診査 (13:30~15:00)

ところ	とき	該当児
市立体育館	10月23日(木)	60年3月生まれ
"	10月30日(木)	"
勤労者会館	10月24日(金)	"

※もちもの 母子健康手帳、通知書

### 3歳児健康診査 (13:30~15:00)

ところ	とき	該当児
市立体育館	10月8日(木)	58年9月生まれ
富士保健所	10月17日(金)	"
勤労者会館	10月15日(木)	"

※もちもの 母子健康手帳、通知書

### 10月のお母さん教室

☆とき 9日(木)、16日(木)、23日(木)  
13:00~15:30

☆ところ 市役所10階会議室

☆もちもの 母子健康手帳、筆記用具

### 離乳食講習会 (9:00~11:30)

ところ	とき	該当者
富士公民館	10月23日(木)	生後2~5ヵ月の第一子をもつ母親や祖母
原田公民館	10月30日(木)	
富士見台公民館	10月15日(木)	

※もちもの 母子健康手帳、筆記用具

## 健康コーナー

### 老人の骨折



寿命が延びお年寄りがふえるにつれ、老人の骨折もふえています。年をとると骨がもろくなり、ちょうど枯木が折れるような折れ方をします。その上、お年寄りは若い人よりも筋肉の衰えが早いので、関節の動きも悪くなります。そして、時には内臓の動きが弱って余病が出たり、精神的にも落ち込んでいきます。ですから、今はお年寄り向きの特殊な治療法がいろいろ工夫されています。お年寄りに多い骨折をいくつかあげてみましょう。

## 犬の引取日

不要犬の回収作業は各会場10分間です。時間は到着時間です。愛犬手帳をお持ちください。

◎10月7日(火)、21日(火)

吉永公民館9:30、富士見台公民館9:55、大淵公民館10:20、鷹岡公民館11:45、広見公民館13:10、市立体育館13:35

◎10月14日(火)、28日(火)

元吉原公民館9:20、田子浦公民館9:45、富士公民館10:10、岩松公民館10:35

## 子宮ガン検診

—9~10月は子宮ガン検診強化月間—  
女性のガンで5番目に多い子宮ガンは、30歳からがガン年齢で、さらに更年期を過ぎると、かかる人は大変多くなります。早期発見ではほぼ100%治りますが、早期では自覚症状がないので、症状をあてにしていると手おくれになりかねません。そこで、子宮ガンの早期発見には年1回の子宮ガン検診を定期的に受けることが必要です。

昨年、富士市では、4,569人の方が子宮ガン検診を受け、子宮ガンは4人(50歳代1人、60歳代1人、70歳代2人)発見されました。

### ☆子宮ガン検診は

- ・対象年齢 市内の30歳以上の女性
- ・自己負担金 800円(検診料金4,000円のうち)
- ・市内の産婦人科病・医院で実施しています。集団検診については、各病

医院または婦人会にご相談ください。  
☆「正しい知識で子宮ガンを防ごう」  
講演会のお知らせ

10月から11月にかけて、吉原、元吉原、駅北、富士南、田子浦、天間の6地区で、子宮ガンについての講演会を開きます。講師には市医師会の先生方をお願いしました。

日程等の内容は、後日回覧でお知らせしますので、みなさんお誘い合わせでご参加ください。

問い合わせ先 健康課 内線2445

## 10月の献血

とき	場所	時間
3日(金)	鷹岡公民館	9:30~15:30
4日(土)	原田公民館	9:30~12:00
5日(日)	神戸公民館	9:30~15:30
11日(土)	吉永農協裏	9:30~12:00
16日(木)	市役所西口	9:30~15:30
18日(土)	伝法公民館	9:30~12:00
21日(火)	東田子の浦駅	9:30~10:30
	大野町農協支所	11:00~12:00
	浜町公園前	13:00~14:00
	吉原駅北口	14:30~16:00
22日(水)	広見町商店街駐車場	9:30~15:30
25日(土)	富士駅前	10:00~16:00



☆国立音楽大学同調会  
オータムコンサート

10月24日(金) 18:30~

富士文化センター、問い合わせ先 ☎71-5927 杉山美彌子・☎0544-27-1788 赤池よし子 ☆富士希更山の会バスハイク 10月26日(日)、山梨県西沢溪谷、連絡先 ☎63-1096 大竹美津子・☎61-9245 川久雅弘 ☆中国語学習会会員募集 10月8日から富士文化センターで。会費は月3,000円。申し込み先 ☎71-9223 佐々木陽子

めに起きる骨折ですから、**転ばぬ先の杖**という考え方で、予防が第一です。不幸にして、転んで骨折かと思うときは、直ちに専門医に受診し、きちっとした治療をすれば、高齢者でも、日常生活が十分できるように回復することが期待できます。〈富士市医師会〉

## レター通信

高い熱を出す夏かぜの流行は、まだまだ続いていますが、以前よりはだいぶ少なくなってきました。夏は暑いせいやおとなしくしていないので、病気を長引かせたり、悪化させたりの原因となっています。病気の治療の基本は、安静と栄養と保温であることを忘れないようにしてください。今夏は、髄膜炎の発生が少ないようでした。



# 富士の今と昔

20

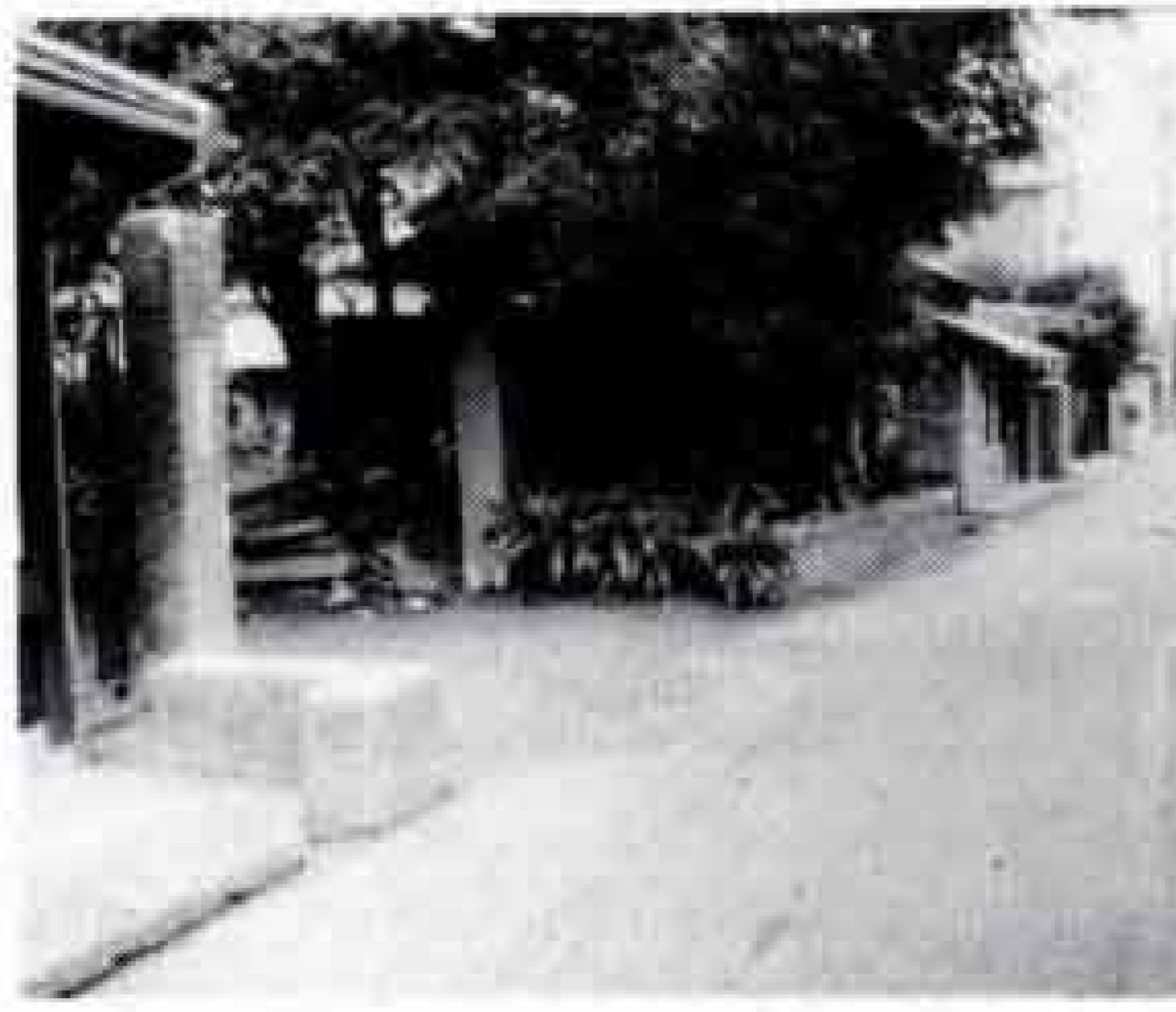

今  
当時、写真を撮った場所  
(田子地区)

いままの天皇陛下が即位されたとき、日本全国各地でそれぞれお祝いをしました。

飯田英雄さん(田子)の話。当時は一週間くらい、毎日山車を引いてお祝いをしたものだ。これは牛車の四輪車に屋台を作り、思い思いの仮装をして集まった記念の写真で、吉原の町や、鈴川からも汽車に乗って来て富士の町を練り歩いたのを覚えているよ。



飯田英雄さん(田子)



音  
御大典記念(昭和三年)  
上段でかねをたたいているのが飯田さん

# キヤ。プ。テ。ニ 登場

11

## 富士東高等学校

## 体操部

部長 斉藤公一

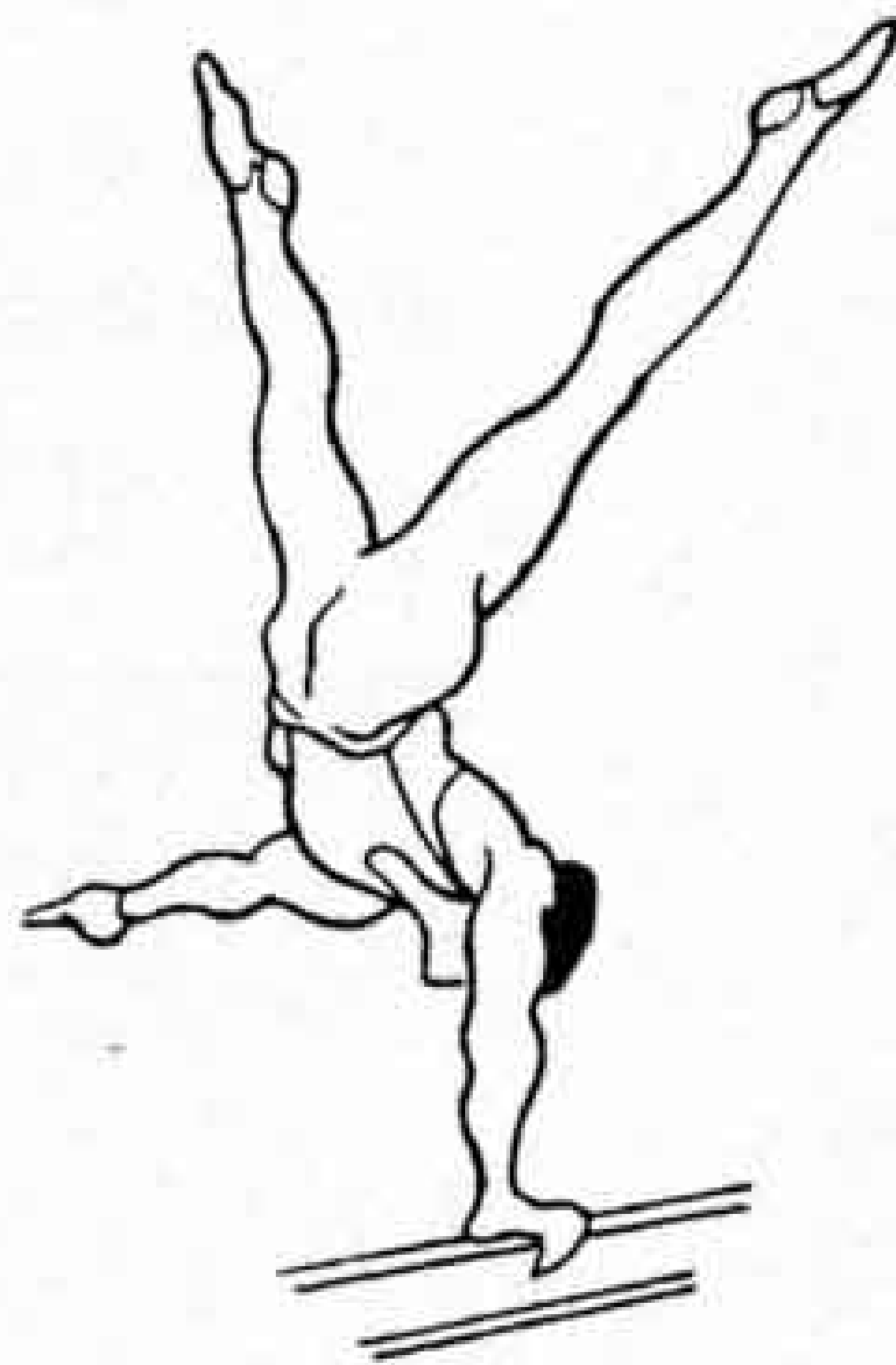

富士東高校体操部は、男子五人、女子七人の十二人で活動しています。我が体操部は、開校と同時に創立され、ことしで九年目になります。今年度の成績を振り返ってみると、県大会では男女ともに第二位となり、東海大会出場を果たしました。また年々レベルも上がっています。さて、「体操」と聞いてみなさんは何をイメージするでしょうか。たいていの人は、人間わざではないかと思うでしょう。一見華やかに見えますが、一つのわざを習得するには長い時間がかかり、また、他のスポーツと比べるとけがが多く、大

変難しいスポーツであると言えます。僕は中学校から体操を始めましたが、これまでに、骨折をしたこともあるし、捻挫などは数え切れないほどありました。でも一度もやめたいと思ったことはありません。それだけ、体操には魅力があるのだと思います。今後は部訓である「以動表心」(動きを以て心を表す)の演技ができるように鍛練し、目標である「礼を重んずる」「継続する」「己に克つ」を心の隅におき、精神面の向上も図っていきたいと思います。

# ぼくの作品 わたしの作品



南保育園のお友達  
の作品を紹介し  
ます。  
アサガオとひま  
わりは夏を代表す  
る花です。

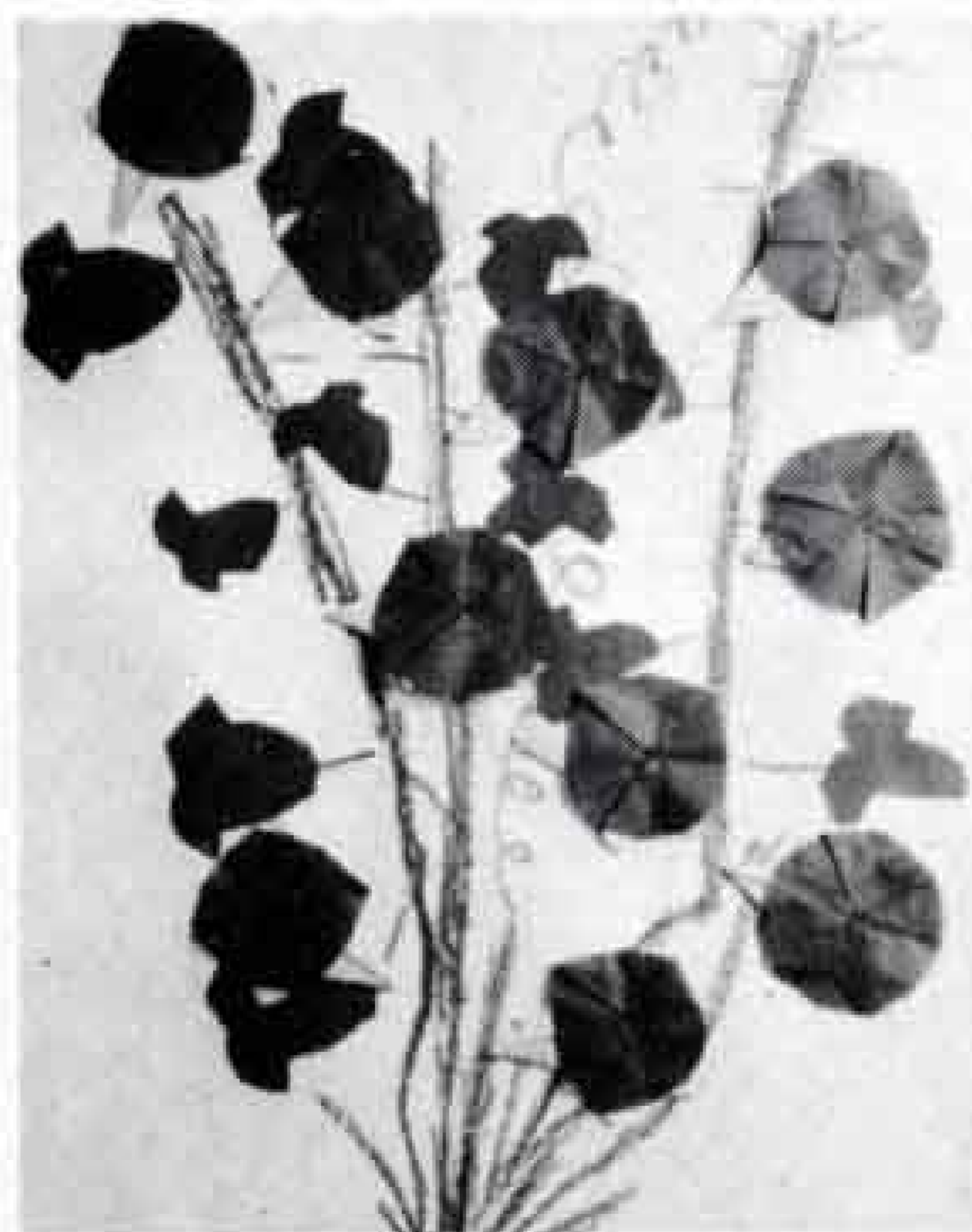

さくさくするみ



またまた  
まきと  
まきと



アサガオは花の咲いた数だけ色紙を折ったよ。



アサガオとひまわりは、みんなでまいたんだよ。

ひまわりの花びらついていっぱいあるんだね。かいてる途中で、中から虫が出てきてびっくりにしたよ。

## こちら編集室

秋の夜長、本に親しもうという方も多いでしょう。部屋は全体を明るくし、スタンドなどで局部照明を。目を疲れさせない照明法です。(T)

八月二十日号で昔の写真をお願いしたところ、さっそく、三人の方からご連絡をいただきました。今回から、順次紹介していきます。(K)