

主な内容

- 新斎場がオープン…②③
- 自然に親しむ運動…④
- 市議会議長、副議長の紹介…⑤
- カメラルポ…⑥⑦
- 暮らしのたより…⑧～⑩
- 富士の今と昔…⑫



## かりがね護所太鼓

富士川のはんらんを治め郷土に繁栄をもたらした「かりがね堤」築堤には、人柱の言い伝えが残っています。この人柱となった旅の僧と古郡氏三代の苦悩と努力を、後の世に伝え残すためにかりがね護所太鼓は生まれました。

人柱を祭る護所神社の祭典は、ことし7月13日に行われました。





▲斎場全景

# 富士市斎場

## 8月11日オープン

# 心安らかに 荘厳に

### 緑にかこまれた新しい斎場

都市施設として欠くことのできない斎場。新斎場の建設は、市民の長年の願いでしたが、いよいよ八月十一日、オープンとなります。

この施設は、「公園の中の斎場」をテーマに豊かな緑を多く配置し、日本庭園や光庭など、くつろぎのある、心<sup>なご</sup>和む施設として市民のみなさんにご利用いただけると思います。

また、将来に向けて、式場棟の用地も確保してあります。

### 施設の特長

火葬棟、待合棟は一棟にまとめてあり、近代的で落ちつきのある、来場者にわ

かりやすい構造となっています。

火葬炉は、一基独立型でそれぞれ再燃炉を設置して、無煙無臭化されています。また、粉じん対策も、スクリーン集じん機を設置して、公害防止対策には万全です。

### 施設の概要

- 名称 富士市斎場
- 建設地 富士市大淵字市十窪二一五八八番地の一
- 敷地面積 二〇、八八三平方メートル
- 床面積 二、七〇〇平方メートル
- 建築面積 二、八八四平方メートル
- 施設の内容
  - ・管理棟―事務室、会議室、応

- 接室
  - ・火葬棟―告別ホール、炉前ホール、炉室、収骨室、霊安室、休憩室
  - ・待合棟―待合ホール、待合室、売店
  - ・駐車場―普通車百二台、大型車六台
  - ・その他―調整池、日本庭園、光庭
- ※式場については将来増築計画があります。

### 使用申し込み

斎場の使用許可手続は、以前と変わりません。市民課受付窓口で受理します。斎場使用料は、市民は無料です。

### 使用の方法

- 一、許可証の提出
  - 斎場に到着したら「斎場使用許可証」「死体(胎)埋・火葬許可証」



▲火葬炉



▲告别ホール入口



▲待合ホール

を速やかに受付に提出してください。  
 二、焼香について  
 焼香の方法は、告別ホールが混雑しますので、一礼一焼香（一礼し一度だけ焼香する）をお願いします。なお、従前の線香は使用いたしません。  
 ※焼香用抹香及びローソクは斎場で用意します。（無料）  
 三、柩の中に入れてはいけない物  
 びん、かん類・眼鏡・時計・本・ビニール製品・布団・玩具・多量の生花・義足（義手）など燃えにくい物、危険な物は絶対に入れない。

いってください。  
 ※ドライアイスは、出棺の際に出してきてください。  
 四、待合室の使用  
 待合室は、和室二室・洋室四室で、使用許可一回につき一室です。各室およそ七十人ぐらいが収容できます。使用する待合室は入口に表示しますので、その部屋を使用してください。  
 五、待合ホールの使用  
 自由に使用してください。  
 六、湯茶の接待  
 各室に湯沸かし設備がしてあります。また、湯のみ茶わんも用意してありますので、セルフサービスでお願いします。弁当の空箱等のごみは片づけてお帰りください。なお、お茶は売店で販売しておりますので、お買い求めください。  
 七、売店の利用  
 待合棟に売店があります。酒・ビール・つまみ・たばこ・茶菓子・冷菓・お茶等の商品を取りそろえて販売していますのでご利用ください。  
 八、駐車場  
 駐車場は、普通車百二台・大型車（バス）六台が駐車できますが、なるべく相乗りでご来場ください。  
 九、自家用車の運行  
 自家用車の運行は霊柩車と同一の経路をお願いします。なお、収骨後会葬者を霊柩車でお送りすることはいたしません。

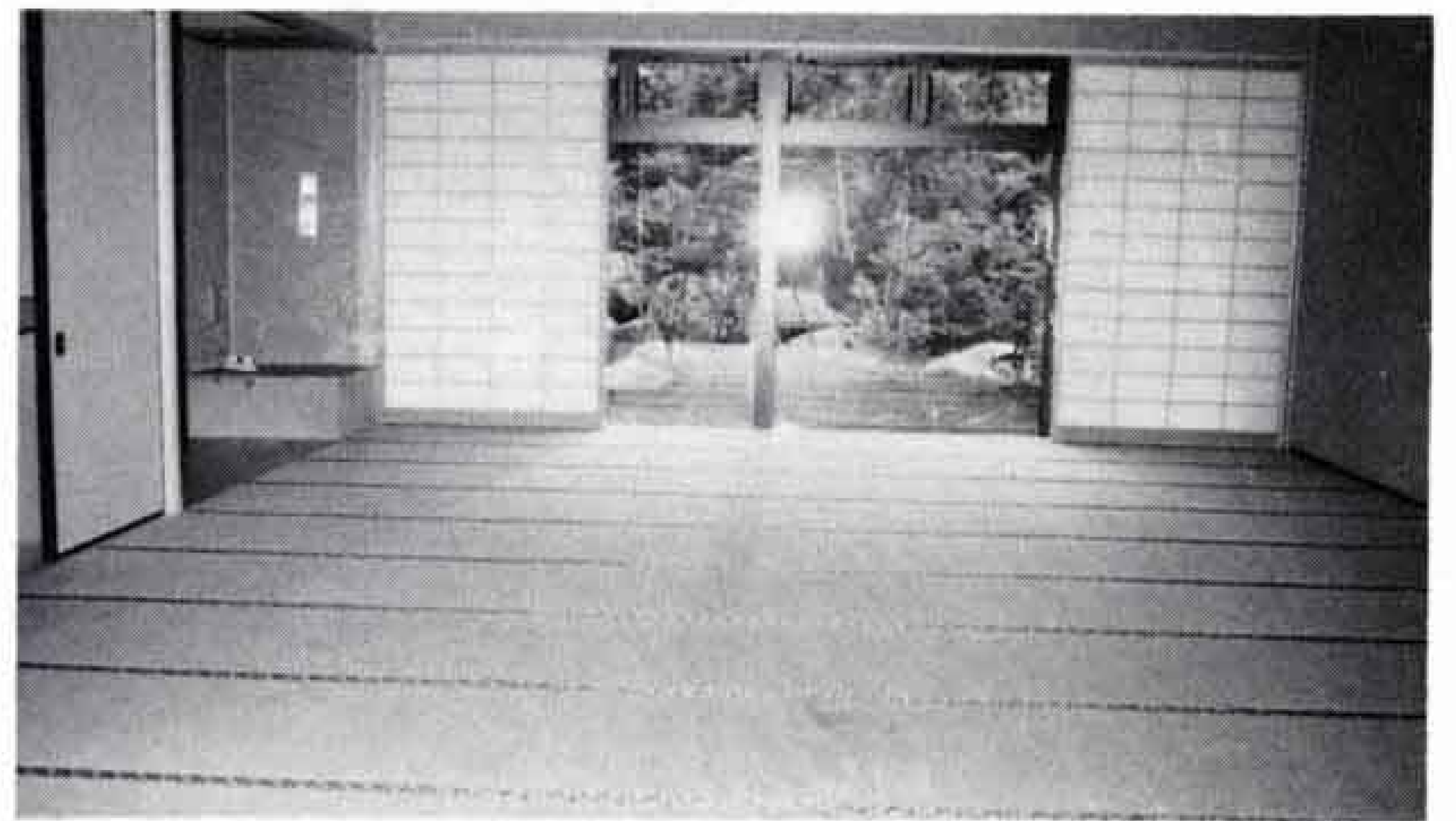

▲待合室

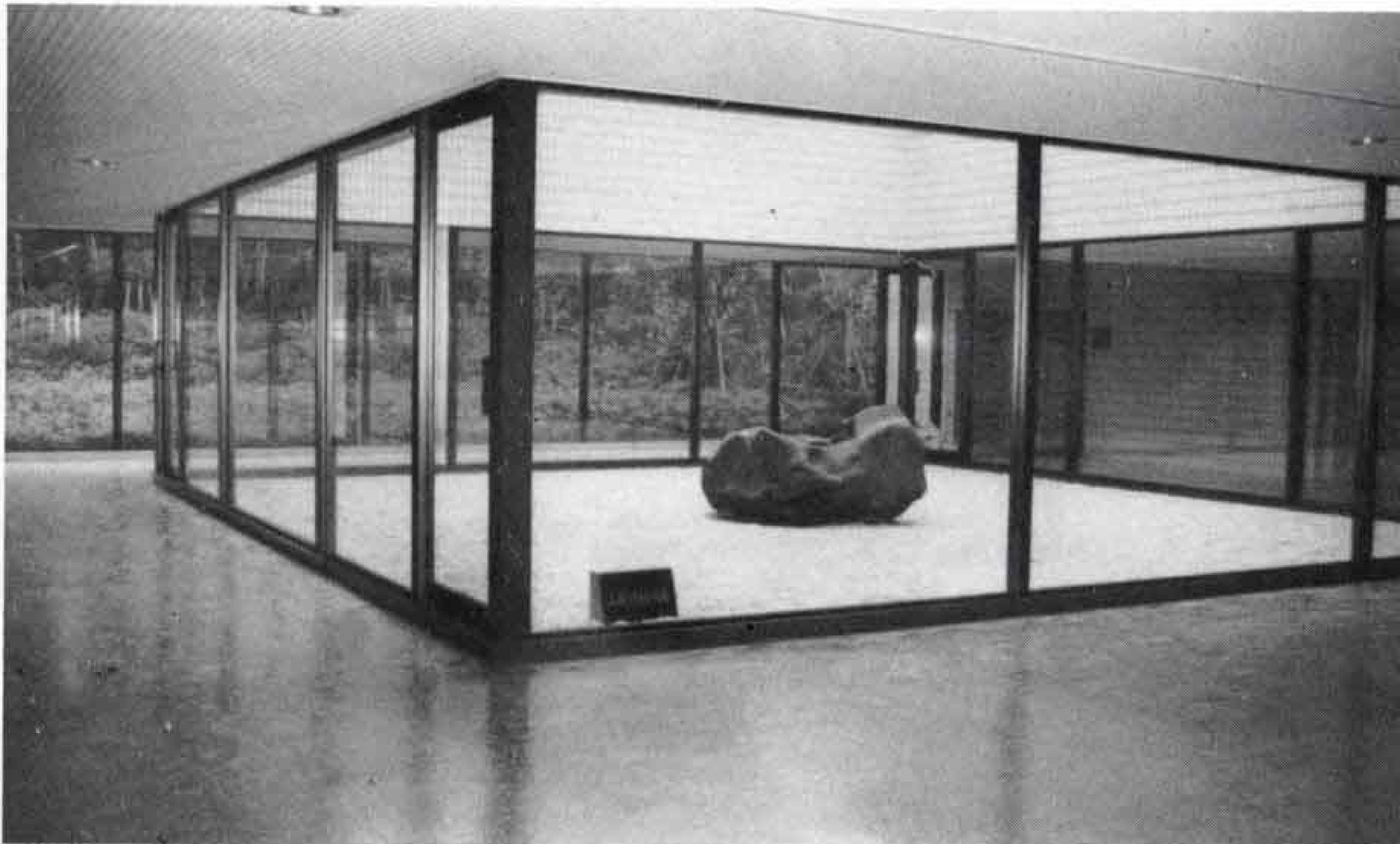
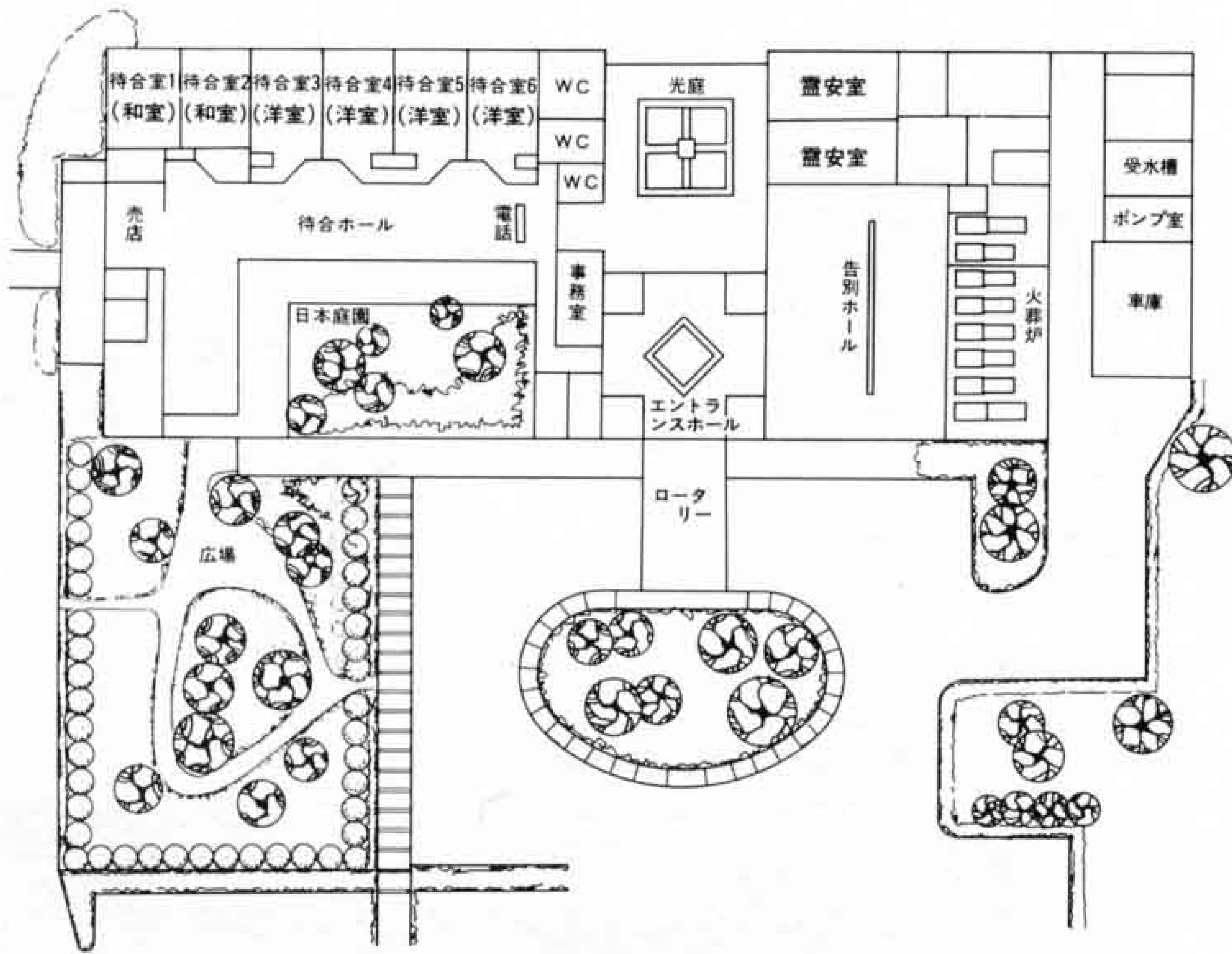

1、富士山のように美しく自然を愛しきれいな環境をつくります

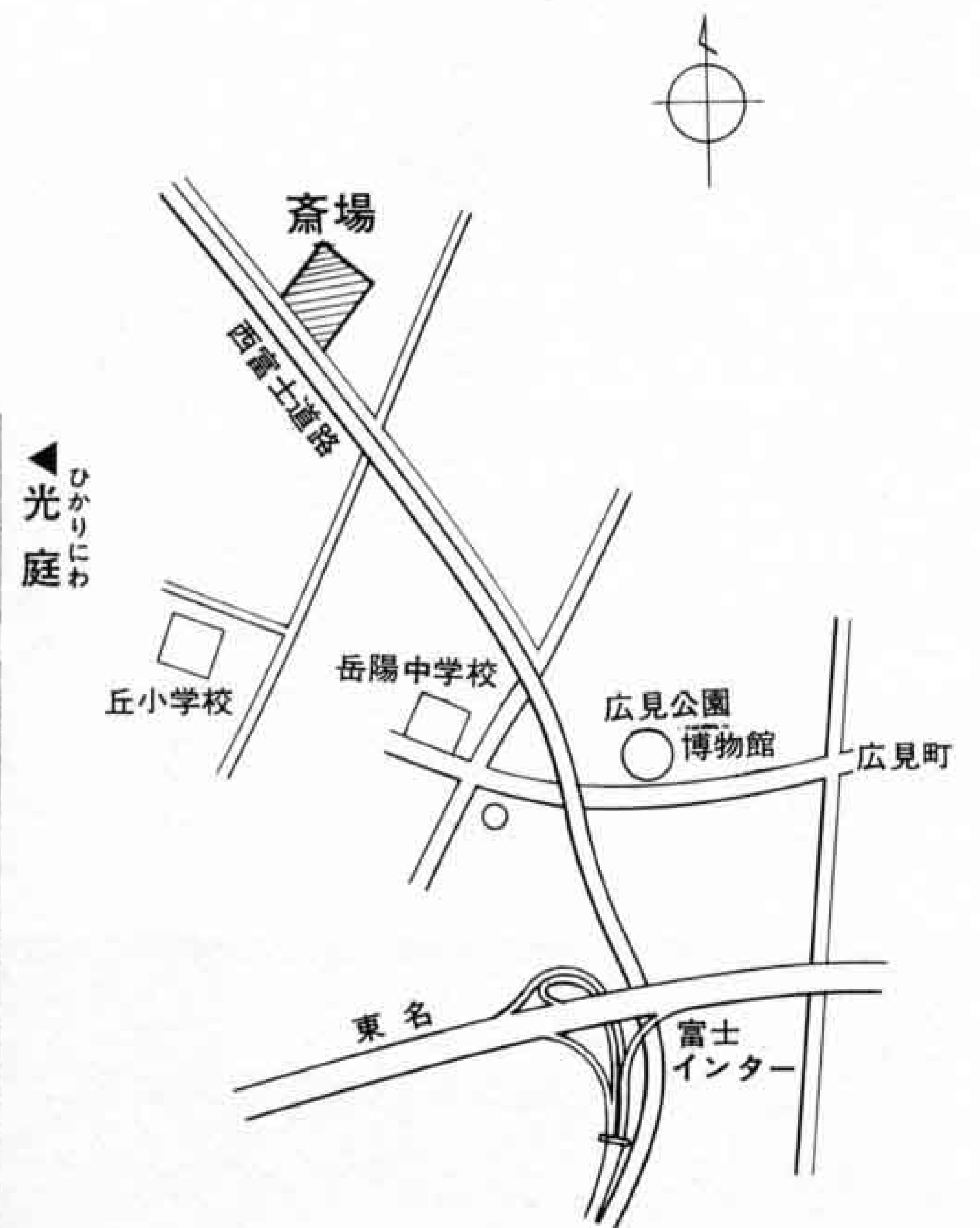

# 自然に親しむ運動 7/21~8/20



# 育てよう

# 自然を愛する

# 心とマナー

パンフレット「富士市の自然」  
の無料配布

みどりの課と各公民館  
に備えつけてありま  
す。野外活動の一  
助としてご利用  
ください。



◀岩本山公園(パノラマ展望台)

七月二十一日から八月二十日までは、「自然に親しむ運動」月間です。この運動は、自然に親しむことで心身の健康を増進し、自然に対する興味と理解、自然保護の精神を高めることを目的としています。この期間中全国各地で自然公園大会や自然観察会などが行われますが、富士市でも、この運動の一環として、また富士箱根伊豆国立公園指定五十周年記念事業として、市民のみなさんを対象に、富士山

自然林観察会を開きます。雄大な自然の中で、夏の一日を過ごしてみませんか。

清流のせせらぎを聞きながら変化に富んだ溪谷美が楽しめる須津川溪谷、クヌギやコナラの緑陰に涼を求め、自然観察もできる丸火自然公園、緑のじゅうたんを敷きつめたような芝生の見事な岩本山公園……。

家族連れで、そして友だち同士で、富士市の自然を満喫し、ことしの夏の思い出をつくりましょう。



◀須津川溪谷(大槌の滝)

▼丸火自然公園(万葉の森)



## 富士山自然林観察会の募集

とき 八月十日(日) 九時~十五時  
ところ 富士山二合目(西白塚周辺)  
内容 (一)緑陰講座「日本の国立公園」  
講師 環境庁富士箱根伊豆国立公園  
管理事務所長 藤野一成氏  
(二)自然林観察会  
講師 元静岡大学教授 齊藤全生氏、  
富士自然観察の会 中山芳明氏

募集人員 五十人(親子二十五組)  
参加方法 貸切バスで(無料)  
申し込み方法 みどりの課へ直接申し込んでください。電話でも可。内線2417・2418  
締め切り日 八月五日(火)  
詳細については、みどりの課へお問い合わせください。定員になり次第、募集は締め切らせていただきます。

## 地震防災展

「地震、準備できてる…!？」

県は、自主防災組織活動の必要性を理解してもらうため、地震防災展を開きます。

	中 部(10:00~19:30)	東 部(10:00~19:00)
と き	8月1日~6日	8月13日~18日
と ち ろ	新静岡センター(静岡)	イシバシプラザ(沼津)

催事内容・地震予知と情報伝達  
・家庭と地域の地震対策  
・クイズコーナーなど

1、富士山のように 高く 教養を深め 視野のひろい市民となります

# 議長に遠藤義彰さん 副議長に勝亦久次さん

富士市議会六月定例会で、議案審議後、議会の役員改選が行われた結果、議長に遠藤義彰さん、副議長に勝亦久次さんが選ばれました。各委員会の正・副委員長も次のとおり決まりました。



議長  
遠藤義彰さん

昭和四十二年、富士市議会議員に初当選以来五期当選。この間、議会運営、常任・特別委員会委員長を歴任。  
住所は、厚原九一七番地  
六十一歳



副議長  
勝亦久次さん

昭和五十四年、富士市議会議員に初当選以来二期当選。この間、議会運営委員会副委員長、常任、特別委員会委員長を歴任。

住所は、伝法一七二三番地  
六十六歳

常任・特別委員会  
正副委員長

- ◎委員長 ○副委員長
- ◇総務企画委員会
- ◎服部弘 ○田中吉正
- ◇文教民生委員会
- ◎金森勲 ○羽田虎雄
- ◇環境経済委員会
- ◎中込貞男 ○加藤秀治
- ◇建設水道委員会
- ◎荻野一郎 ○小杉竹次
- ◇新幹線富士駅設置対策特別委員会
- ◎菊池継男 ○鈴木尚
- ◇議会運営委員会
- ◎藤田章吾 ○吉川正一



## 高齢者事業団

### 富士市シルバー人材センター

# 県下で初めて Aランクに

## リーダー的シルバー 人材センターとして

高齢者の豊かな経験と能力を生かし、「生きがい」「健康の増進」「収入の確保」を目的とした、富士市シルバー人材センターは、昭和五十五年、県下で初めて誕生しました。

昭和六十年年度末の会員は六百七十五人、受注件数三千二百四十三件、契約金額は一億八千九百四十五万円と、順調に事業が伸び、県

下のリーダー的シルバー人材センターになりつつあります。

## 国の評価も Aランクに格づけ

また、富士市を初め、全国のシルバー人材センターの要望であった「高齢者等の雇用の安定等に関する法律」により、シルバー人材センターが法的にも認められ、これに基づく富士市シルバー人材センターに対する国の評価は、Aランクです。これは、会員数六百人以上、月平均の就業延べ人数が三千五百一人以上の事業団に与え

▼会員の定期的な手入れで、市庁舎周辺はこのとおり



られる評価で、県下では富士市が初めてです。

## 働いてみませんか

これから、ますます進む高齢化社会。健康の維持に、仲間づくりに、あなたも会員になりませんか。詳しいことは、シルバー人材センターへお問い合わせください。

53-11150

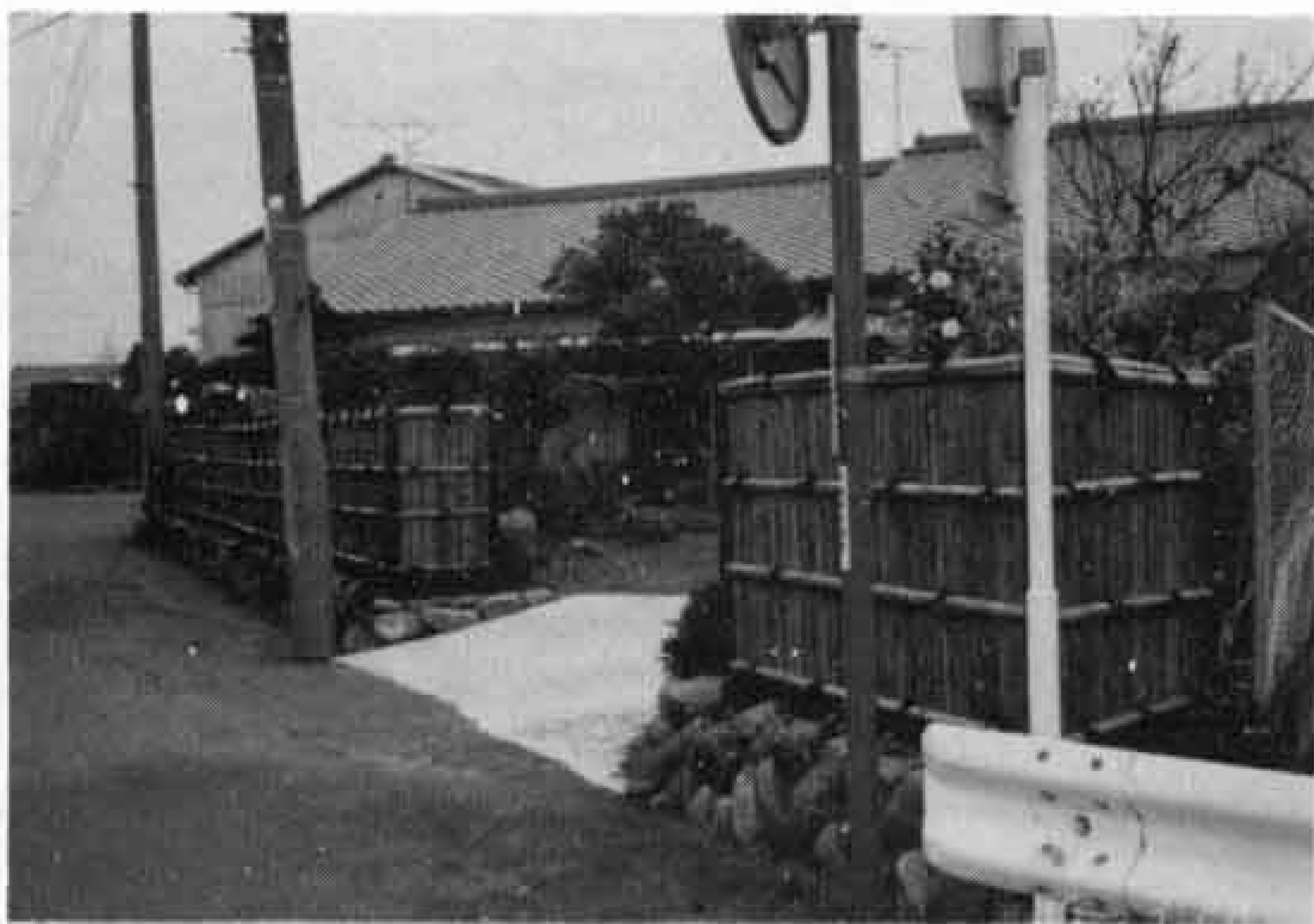

▲会員の手による、見事な竹垣



秋山佐一さん (63歳)  
広見町四丁目

昭和五十七年に登録してから、いろいろな仕事をやってきたよ。草とり、草刈り、除草剤まき、草木の予防、防疫、変わったところでは古墳の発掘など。自分で何でもやるという気持ちがあれば、できると思うよ。遊んでいると、体

の方もかまはしくないのでね。会員が多いのでまだ知らない人もいますけど、仕事を始めれば、シルバー仲間はずっと仲よくなるし、スムーズに入っていくて、なかなか楽しいですよ。それに、ここにこんなものがあつたのかと、富士の街の中のことがよくわかってきたね。配分金は、孫と一緒に旅行するよ。小遣いにしてるよ。これからも続けたいね。



▲料理は下ごしらえが大切なんです

# おいしパンのできあがり

「きょうのメニューは、ロールパンとかぼちやのスープ、それに野菜サラダです。ここ伝法公民館の奥様秘伝料理教室に集まった主婦たちは、和気あいあいのうちに調理にとりかかりました。

秘伝料理教室とはいっても、毎回仲間の一人が順次講師になって、その家庭の料理を全員で作る方法で運営していますから、素朴な料理などもあり、楽しい料理教室です。



▲こんがり焼けました



▶盛りつけもきれいにします



▲うむ、いい味ですよ

## 一本のひもでつくる 手芸展

一本のひもを一つの造形へと導いていくマクラメ。この作品展が、七月四日から七日までバビーで開かれました。

マクラメとはアラビア語で「結ぶ」という意味があるように、道具を使わず、ひもの結び方ひとつでのれん、バッグ、テーブルクロスなどをつくります。

会場を訪れた人たちも珍しい手芸に見入っていました。



▲これがひもつくりののり。

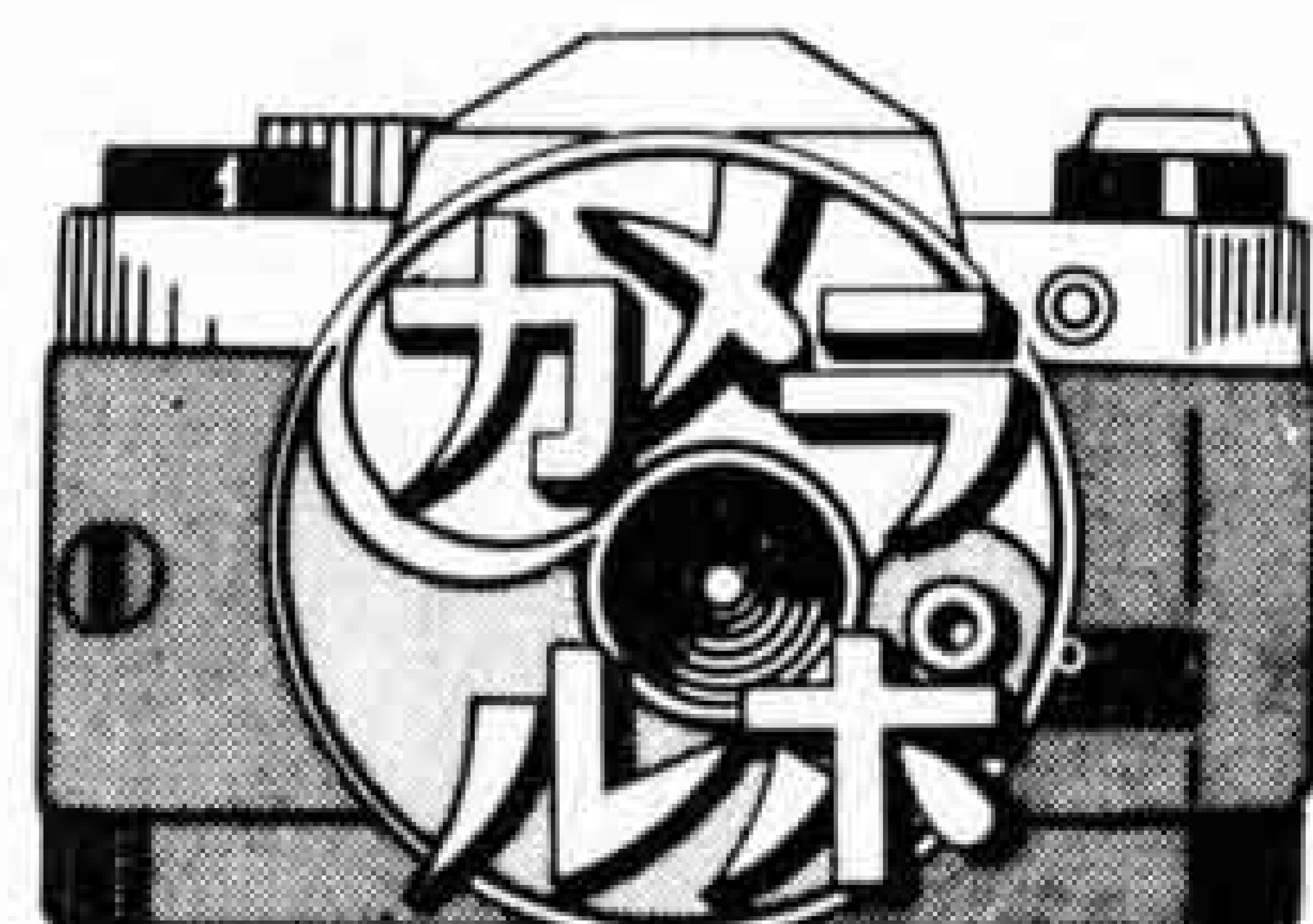

## 弓道場オープン

富士総合運動公園に、六番目の施設として、六月二十七日弓道場がオープンしました。瓦屋根の弓道場は、六人立ちで一般の競技ができる施設です。個人で使用する場合、一般が一日、一五〇円、高校生以下は一〇〇円です。

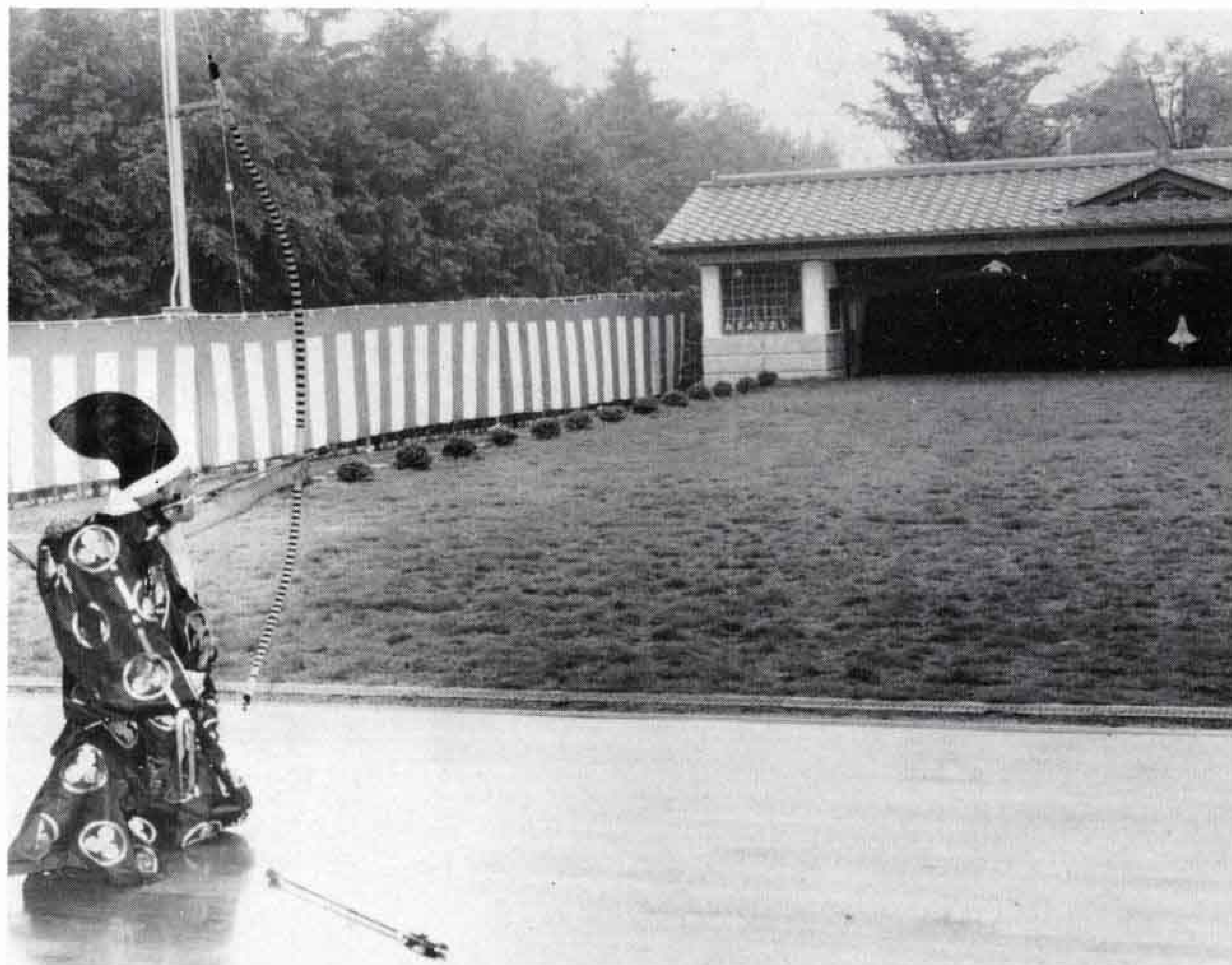

▲道場の完成を祝い礼射する代表者

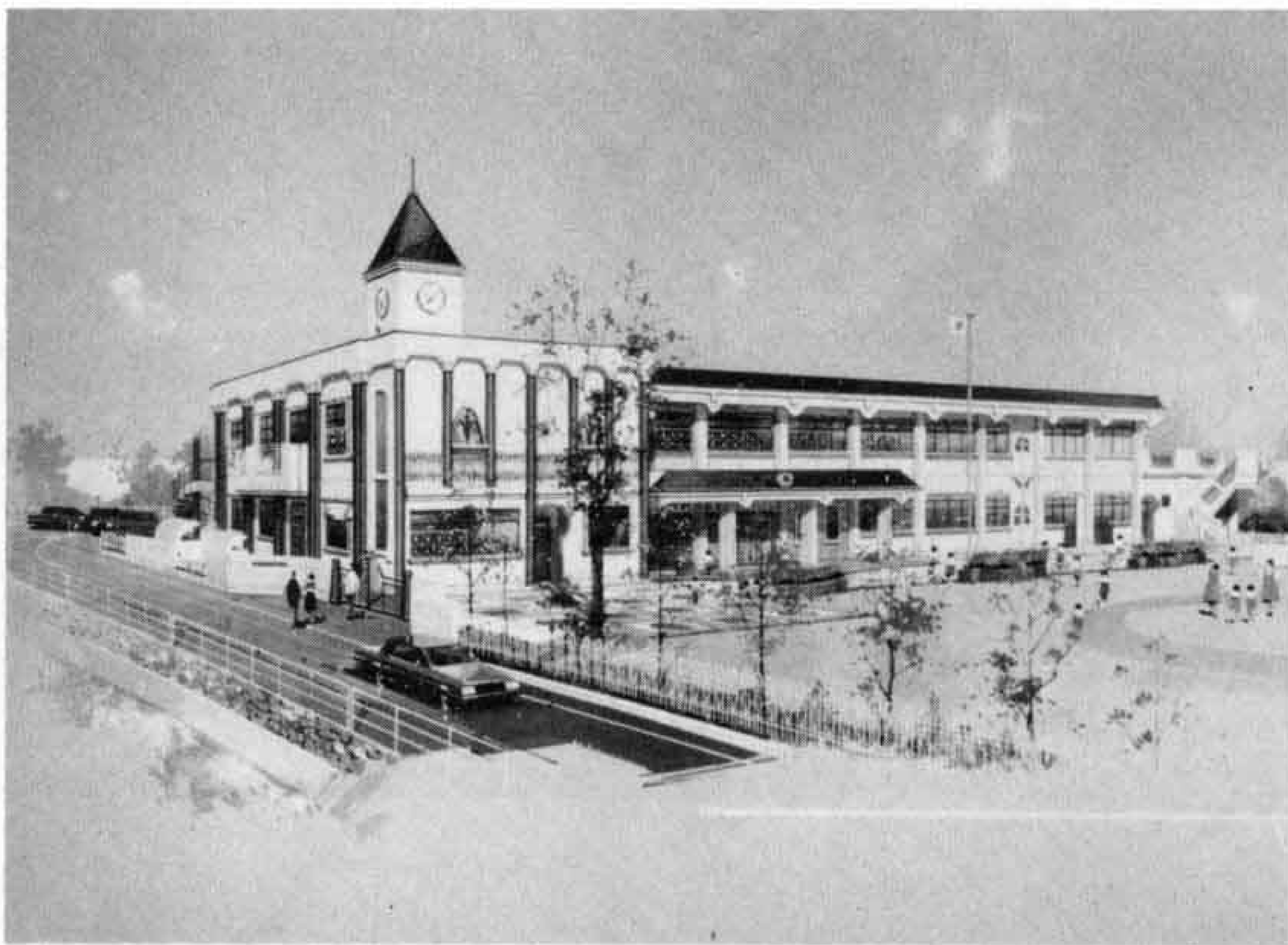

▲岩松幼稚園完成予想図

## モダンな園舎に変身

—岩松幼稚園舎起工式—

七月一日、市立岩松幼稚園の改築工事起工式が行われました。

園舎は、公共施設に文化の薫りづけを、との考え方と、園児が幼稚園に行くのが楽しくなるような、時計台のついた明るくモダンな鉄筋コンクリート造り二階建ての建物です。

完成予定の二月が待たれます。



▲くわ入れをする  
渡辺市長

## 「核戦争後の地球」 十六ミリフィルム・ビデオ

お貸しします

昨年の十一月十九日に、富士市は、平和の象徴である富士山を仰ぐまちとして「核兵器廃絶平和都市」を宣言しました。

でも残念なことに、世界の情勢を見ると、中近東紛争など各地において戦火の絶え間のない状況にあります。

一方、超大国による核兵器軍備拡大競争もエスカレートの一途をたどっています。

核兵器のおそろしさは市民のみならずご存じのとおりですが、今回市が購入したNHK制作「核戦争後の地球」の十六ミリフィルム、ビデオテープをご覧いただき、市民一人ひとりが平和への歩みを重ね、人間尊重のまちを築いていきたいものです。

借用を希望する人は申し込んでください。

◇貸し出しするもの

核戦争後の地球

第一部

地球炎上 カラー三〇分

第二部

地球凍結 カラー三〇分

十六ミリフィルム各一本

ビデオテープ 各一卷

◇対象者

町内会、グループ、個人など、どなたでもお貸しします。

◇申し込み、問い合わせ先

市広報広聴課 市内線2821



# 暮らしのたより

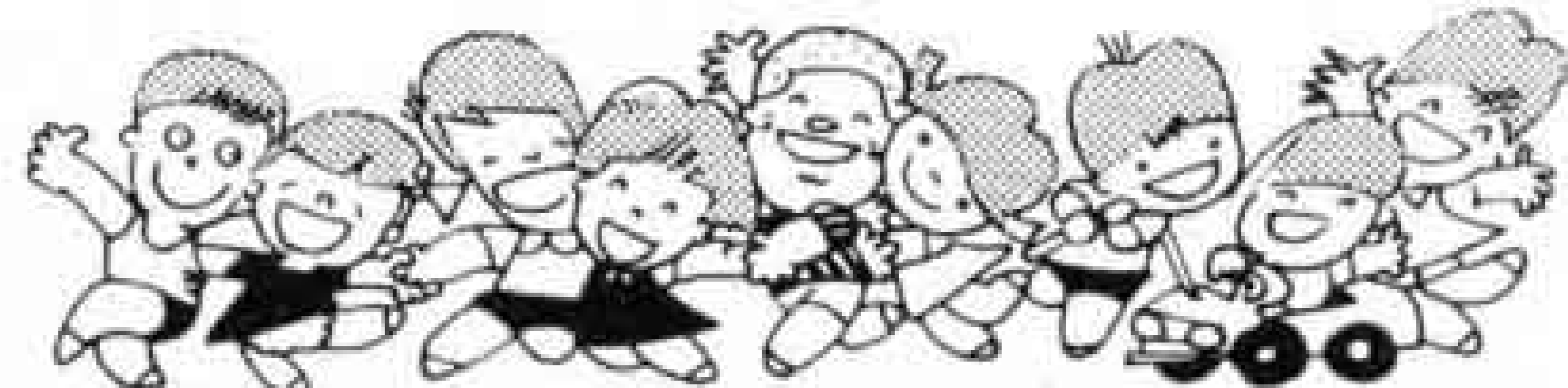

## 文化財めぐり参加者募集

とき 8月19日(火) 8:30市役所集合  
 対象 市内在住、在勤の人  
 募集人員 100人(申し込み順)  
 参加料 大人1,000円、小人500円(中学生以下)  
 コース 市役所—雁堤—実相寺—瑞林寺—曾我寺—博物館—永明寺—竹取塚—浅間古墳—山部赤人万葉歌碑—ディアナ号の錨—市役所  
 もちもの 昼食、タオル、雨具など  
 申し込み期間 8月11日(月)~13日(水)  
 申し込み、問い合わせ先  
 教育委員会文化体育課 内線2722

## セラミック折り紙教室

セラミックペーパーは、近年富士市で開発された陶磁器になる紙で「陶紙」と呼ばれています。  
 今回の教室では、この陶紙のほか和紙、洋紙などを使って折り紙をつくります。紙の造形にあなたもチャレンジしてみませんか。  
 とき 8月24日(日) 9:30~16:00  
 ところ 市立博物館

受講料 300円(材料費)  
 募集人員 30人(先着順)  
 対象者 中学生以上  
 申し込み、問い合わせ先  
 8月7日(木)、8日(金)の両日とも9:00~16:00までに市立博物館へ。電話でも受け付けます。☎21-3380

## 第20回 富士市展 工芸・写真展

一般の部(工芸・写真)  
 白黒・カラー・染織・陶芸・七宝・彫塑・その他工芸  
 とき 8月8日(金)~10日(日)  
 ところ 吉原市民会館  
 搬入 8月5日(火) 9:00~19:00  
 搬出 8月10日(日) 17:15~19:00  
 出品点数 工芸1人1点、写真は1人2点以内  
 寸法、体裁 工芸作品は間口160cm以内、写真は四ツ切以上、全紙までの単写真で額装またはパネル張り。

## 点字講習会の開催

点字の仕組みと簡単な文章の打ち方内容とした講習会を開催します。あな

たも点字に親しんでみませんか。  
 とき 8月3日(日) 13:00~  
 ところ 吉原市民会館第二会議室  
 受講料 無料  
 募集人員 30人(先着順)  
 申し込み、問い合わせ先  
 福祉課 内線2316、2317  
 ※点字器のない人は、当日お貸しします。



☆「ひがわり富士山」テレホンサービス  
 8月20日まで電話番号53-3776で、富士山に関するテレホンサービスを行っています。

☆大正琴の集い  
 とき 8月3日(日) 13:00開演  
 ところ 市農協会館  
 入場料 無料  
 問い合わせ先 磯部てる子 ☎71-4866

☆「2001年・未来のロボット博」  
 とき 7月26日(土)~8月10日(日)  
 ところ 静岡産業館

## 我が家のアイドル

応募写真が多いため、掲載がお待ちください。し掲



ひでやす  
 松本栄恭 S58.4.25生  
 松本恭介 S60.7.23生  
 父・実 母・のり子(大淵)  
 「チョットこわいの?」



かずき  
 稲葉一樹 S60.9.6生  
 父・和安 母・裕己(久沢)  
 「ぼくは、いたずらかっくんです。よろしくネ!」



なつみ  
 鈴木菜摘 S60.9.24生  
 父・力 母・千鶴子(中里)  
 「わたしのヌード、きれ・い?」



山本 愛 S60.11.3生  
 父・晴康 母・美佐子(今泉)  
 「大好きなブーブに乗って、ご機嫌です」



なつえ  
 阿部夏絵 S60.7.9生  
 父・和弘 母・雅子(高島)  
 「夏に生まれた太陽の子、夏ちゃんです」



町田雄一 S59.9.15生  
 父・泰治 母・宏子(松岡)  
 「我が家の桃太郎デース」



あきこ  
 杉山晶子 S57.10.28生  
 杉山結子 S59.11.15生  
 父・勝行 母・洋子(蓼原)  
 「歌と踊りが大好きです」



じゅんや  
 馬飼野純也 S60.1.11生  
 父・史亮 母・京子(厚原)  
 「我が家の王子さま!元気で大きくなあれ」





# 暮らしのたより

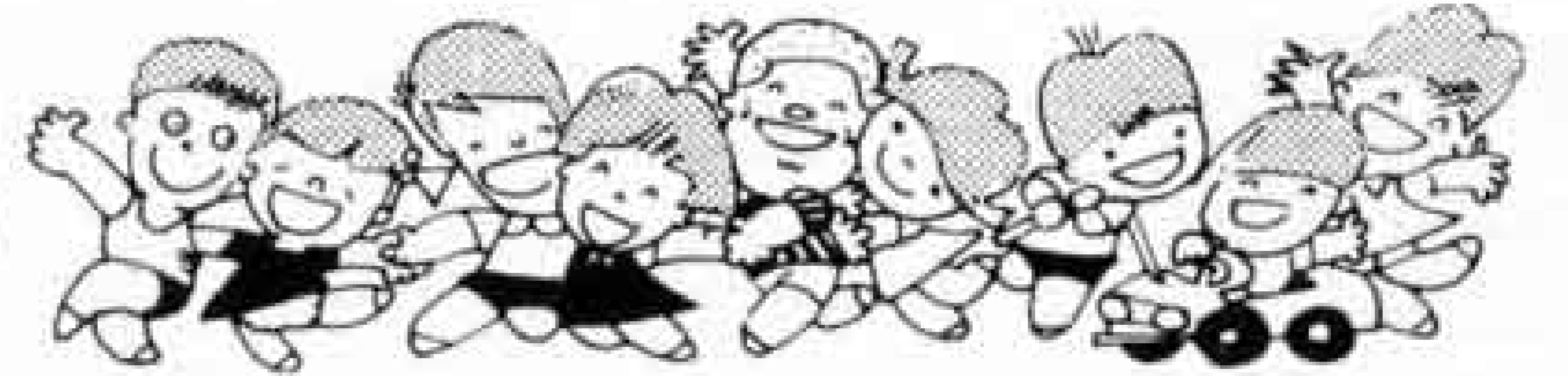

## サラリーマンの奥さんへ

### 国民年金の加入手続はお済みですか！

ことしの4月から国民年金制度が変わりました。

サラリーマンの奥さん(厚生年金や共済組合に加入しているご主人に扶養されている20歳以上60歳未満の人)も第3号被保険者として、国民年金に加入するようになりました。

国民年金保険料は、ご主人の所属する厚生年金制度や共済組合が負担しますから、自分で納める必要はありません。

第3号被保険者に該当する人で、まだ手続をしていない人は至急、市国保年金課で手続してください。

#### ◆手続に必要なもの

健康保険証、夫の厚生年金手帳・印鑑(届け書に夫の勤務先の確認がある場合は必要ありません)

※農業、漁業、商業など自営業の人とその家族で、保険料を納め忘れていた人は至急納めてください。納期限は毎月末日です。

#### ◆問い合わせ先

国保年金課 内線2341~2344

### 食中毒に注意しましょう

温度、湿度が高く、食べものがいたみやすい気象条件になっています。次のことに注意しましょう。

- ・家庭及び行楽に出かけるときは、調理食品や弁当などを低温で保存し、なるべく早く食べましょう。
- ・食べものは、買ったならばなるべく早く調理し、早く食べましょう。
- ・宵越しの料理や調理してから時間の経過したものは食べないように、食べる時は再加熱しましょう。

#### ◇食中毒防止標語及びポスター展

とき 7月30日(水)~8月5日(火)  
ところ パピー4階  
表彰式 8月2日(土) 14:00

## 8月

### 身元確認強調月間

家出人の所在や身元不明死体の身元をさがしましょう。

家出人の発見及び身元不明死体の身元を確認するため、次のとおり運動を行います。

◇期間 8月1日(金)~31日(日)

#### ◇相談所の開設

静岡県警察本部や県内28警察署に「家出人をさがす相談所」を開設し、家出人をさがしている人たちの相談に応じます。

また、無縁仏として葬られている身元不明者の身元発見活動も行います。

#### ◇問い合わせ先

富士警察署 ☎52-2543

### いつせい防疫

月日	午前	午後
8月5日(火)	五味島 本市場3・4	本市場1・2 国久
8月6日(水)	浅間町 中島新道町	本市場新田 松本
8月7日(木)	富士中島上 富士中島下	柚木
8月8日(金)	銀座町 富士本町 富士町	平垣北町 平垣八幡町
8月9日(土)	平垣町 平垣2 平垣3	水戸島上 水戸島中
8月11日(月)	上横割 十兵衛南	下横割北 大昭和社宅(一部)
8月12日(火)	下横割南	水戸島下 水戸島南町
8月18日(月)	森島	森島 四丁河原南
8月19日(火)	上五貫島 下五貫島 西宮島	宮下

## 富士市ボランティア活動基金の募集

みなさんの善意を  
お待ちしております

申し込み、問い合わせ先 社会課 内線2312

### 8月 自動車文庫ふじ号の巡回日程

市立中央図書館☎52-2825 市立西図書館☎64-2110

月日	場所と貸し出し開始時刻
2日(土)	中丸第1グループ(10:00) 城山町公会堂前(14:00)
3日(日)	富士見台7丁目(10:00) 富士見台市営住宅第1集会所前(14:00)
6日(水)	滝戸団地(10:00) 湯沢平(14:00)
7日(木)	芙蓉会(14:00)
8日(金)	鷹岡八笠(10:00) 旭ヶ丘(14:00)
9日(土)	岳鉄須津駅(10:00) 天間北(14:00)
10日(日)	砂山日産弘済会前(10:00) ポリプラ宮下アパート(14:00)
14日(木)	神谷緑町公園(10:00) 富士文庫、久沢読書会(14:00)

15日(金)	川成島青空会(10:00) 富子医院駐車場(14:00)
16日(土)	厚原本照寺前(10:00) 三ッ沢婦人会(14:00)
17日(日)	石坂西の原(10:00) 大昭和広見アパート、市立博物館駐車場(14:00)
20日(水)	旭化成中、東(10:00) 旭化成第5富士寮前(14:00)
21日(木)	自由ヶ丘県営住宅駐車場、ポリプラ早川アパート(14:00)
22日(金)	市役所西側(10:00) 東海電化、蓼原保育園(14:00)
23日(土)	青少年センター(10:00) 老人ホーム駿河荘(14:00)
24日(日)	間門(10:00) 岩倉学園、富士楽寿園(14:00)
27日(水)	緑町公園(10:00) 田子の浦埠頭(14:00)
28日(木)	高山団地(10:00) 本田大村アパート(14:00)

・天候、図書館の都合等により、日程を変更する場合がありますのでご注意ください。  
・今月の休館日は、毎週火曜日(5日、12日、19日、26日)です。

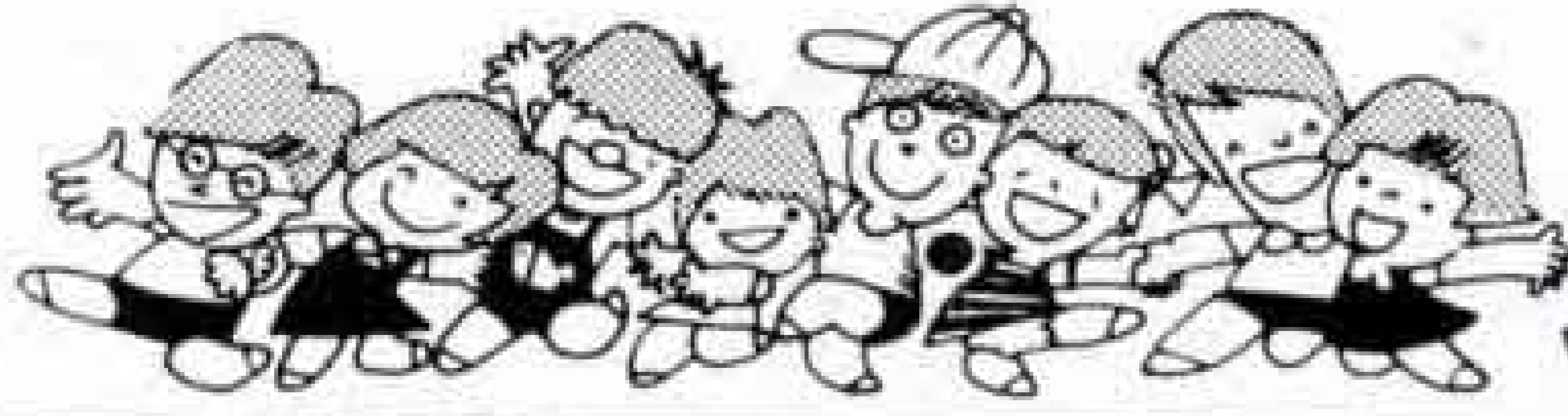

# 暮らしのたより

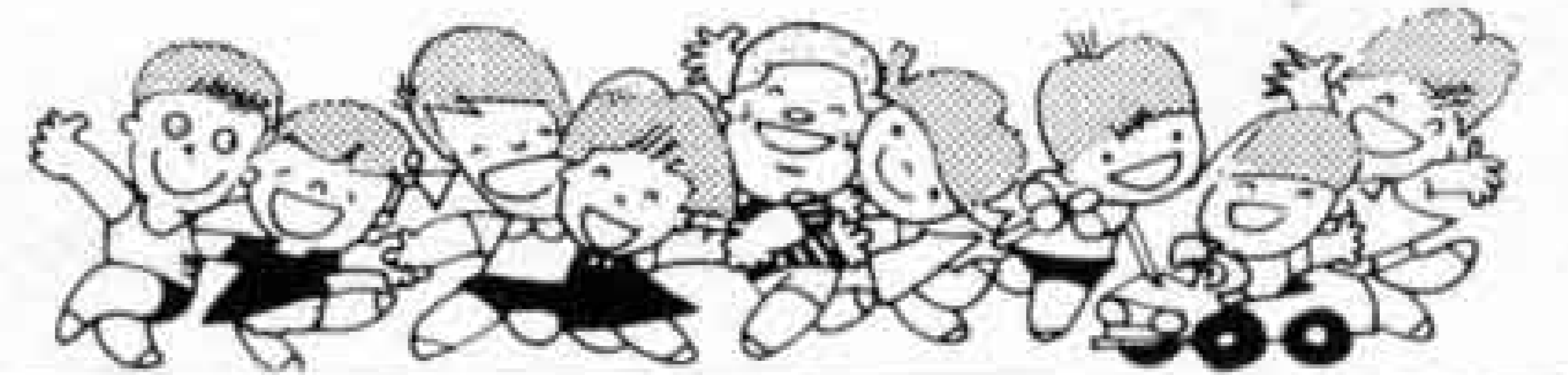

## 市民水泳大会を開催

一市スポーツ祭水泳大会一

とき 8月24日(日) 雨天の場合8月31日(日) 開会式8:00

ところ 今泉小学校プール

参加資格 市内在住、在勤、在学者

種目 <小学生 男・女>

・50円 (4年生以下) 自由、平泳ぎ 背泳

・50円 (5年生以上) 自由、平泳ぎ 背泳、バタフライ

・100円 (5年生以上) 自由、平泳ぎ 背泳

・200円リレー、200円メドレーリレー <中学生 男・女>

・100円 自由、平泳ぎ、背泳、バタフライ

・200円 自由、平泳ぎ、背泳、個人メドレー

・400円リレー、メドレーリレー <高校生 男・女>

・100円 自由、平泳ぎ、背泳、バタフライ

・200円リレー

<一般 男・女>

・30歳未満、30代、40代、50代、60歳以上の年齢区分で50円、自由、平泳ぎ、背泳、バタフライ

・事業所対抗、200円リレー、200円メドレーリレー

出場制限 1人2種目以内、ただし一般は1人3種目以内(リレーは除く)リレーは各学校2チームまで、1団体1種目3人以内。

※全種目タイムレース

申し込み方法 8月2日(土) 10:00までに市内永田町1丁目100番地 市文化体育課へ個票及び一覧表を作成し提出してください。

一般個人に出場の方は、氏名、住所、年齢、性別、種目、連絡先を明記して申し込んでください。

なお、電話での申し込みも受け付けます(当日の参加受付はしません)

その他 参加希望者は事前に健康診断を受けてください。小、中学生は保護者の承諾書を申し込み時に提出してください。

問い合わせ先 市文化体育課内線2723

## 軟式テニス教室

<初心者>

とき 8月1日(金)~11月28日(金)

毎週金曜日 19:00~21:00

ところ 富士高校テニスコート

<中級者>

とき 8月5日(火)~11月25日(火)

毎週火曜日 19:00~21:00

ところ 富士高校テニスコート

対象者 市内在住または在勤者

定員 初心者60人、中級者60人

受講料 5,000円

申し込み先 電話かはがきで、住所、氏名、年齢、勤務先、電話番号を明記して、〒416 市内森島102-11 軟式庭球協会 佐藤昇一宛 ☎61-5571

## 太極拳教室の開催

とき 8月22日~12月5日(10月10日は除く) 毎週金曜日(15回)

19:00~21:00

ところ 市立体育館

対象者 一般男女

定員 30人(先着順)

受講料 3,000円(保険料含む)

服装 運動のできる服装、運動靴

申し込み、問い合わせ先

8月12日(火)~19日(火)までに受講料を添えて(財)富士市施設利用振興公社へ(勤労者体育センター☎35-0672、吉原市民会館☎52-0740、富士文化センター☎61-6262)

## 8月の歩く会

とき 8月10日(日)

雨天の場合 24日(日)

ところ 妙法寺(三島)

集合場所と時間

富士駅改札口前 8:20

コース 富士駅(8:35) ■■■ 三島駅~

玉沢~妙法寺~三島駅(解散)

もちもの 弁当、水筒、タオル、雨具

問い合わせ先(歩く会) 桑原吉平☎52

-2764 佐野信雄☎61-6473

## 発明くふう展作品募集

日用品から機械まで、あなたの考案による作品をお寄せください。

出品区分 一般、学生、企業の部

出品物 科学技術的に優秀で、産業の振興、または日常生活の改善に有益なもの。

出品料 無料

受付期間 9月1日(月)~20日(土)

申し込み先 一般、企業の部は富士商工会議所、または鷹岡商工会へ 小、中学生は、学校ごとに教育委員会学校教育課へ 高校生以上は、市工業課へ

作品搬入、搬出

搬入 10月2日(木) 13:00~17:00

搬出 10月7日(火) 15:00~17:00

作品展示

10月4日(土)、5日(日)、7日(火)

吉原市民会館

問い合わせ先

市工業課 内線2581

民話テレホンサービス  
昔話を電話でどうぞ  
☎53-1111

◇8月4日~17日

沼川の河童のお話(元吉原中)

◇8月18日~31日

上和田の子安地藏さん(吉原二中)

◇9月1日~15日

宮下の伊勢塚さん(富士南中)

## 8月の水道料金納入地区

(鷹岡東部(厚原全町・久沢北・久沢東、厚原東1,2,3) 富士見台、駅南、岩松、原田、大淵、今泉、伝法)

納入期限8月末日まで(納入はお早目に、お忘れなく) 納入は手続が簡単、便利な銀行口座振替で

問い合わせ先 水道部業務課 内線2533、2534

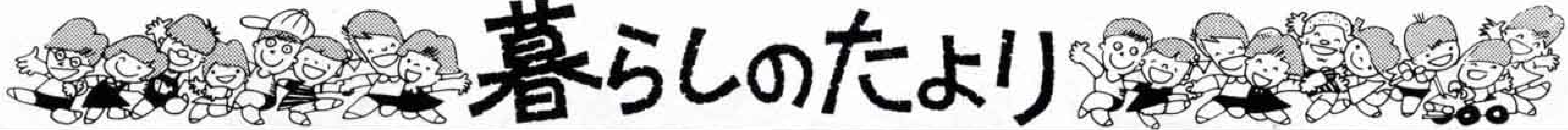

### 保健だより

問い合わせ先  
市健康課 内線2440  
2441

#### 1歳6ヵ月児健康診査(13:30~15:00)

ところ	とき	該当児
市立体育館	8月14日(木)	昭和60年1月生まれ
"	8月28日(木)	"
勤労者会館	8月29日(金)	"

※もちもの 母子健康手帳、通知書

#### 3歳児健康診査 (13:30~15:00)

ところ	とき	該当児
市立体育館	8月13日(木)	昭和58年7月生まれ
保健所	8月15日(金)	"
勤労者会館	8月8日(金)	"
鷹岡公民館	8月7日(木)	昭和58年 5、6、7月生まれ

※もちもの 母子健康手帳、通知書

#### 8月のお母さん教室

- ☆とき 14日(木)、21日(木)、28日(木)  
13:00~15:30
- ☆ところ 市役所10階会議室
- ☆もちもの 母子健康手帳、筆記用具

#### 離乳食講習会 (9:30~11:30)

ところ	とき	該当者
富士公民館	8月21日(木)	生後2~5ヵ月の
広見公民館	8月7日(木)	第一子をもつ母親
鷹岡公民館	8月28日(木)	や祖母

☆もちもの 母子健康手帳、筆記用具

### 犬の引取日

犬の回収作業は各会場10分間です。  
時間は到着時間です。愛犬手帳をお持ち  
ください。

◎8月5日(火)、26日(火)  
元吉原公民館9:20、田子浦公民館

9:45、富士公民館10:10、岩松公民館  
10:35

◎8月19日(火)  
吉永公民館9:30、富士見台公民館  
9:55、大淵公民館10:20、鷹岡公民館  
11:45、広見公民館13:10、市立体育  
館13:35

### レントゲン間接撮影

実施月日	実施会場	実施時間	該当地区
8月4日(月)	大富町公会堂	10:00~10:50	大富町
	次郎長作業所	11:10~12:00	次郎長町
	八王子2丁目公会堂	13:30~15:00	八王子町2
	富士第一小学校玄関前	10:00~12:00	本市場1.2、国久、銀座
8月5日(火)	ヤマカ建材店	13:30~15:00	高島、川原宿
	くすの木学園	10:00~10:40	希望ヶ丘
	八王子本町作業所	11:10~12:00	八王子本町
	大淵第二小学校	13:30~15:00	富士本中、富士本西
8月6日(水)	富士宮信用金庫富士支店	10:00~12:00	浅間町、中島新道町
	富士高校正門前	13:30~15:00	中島下、本市場新田
	大淵3丁目公会堂	10:00~11:30	大淵町3
	大淵1丁目公会堂	13:00~14:00	大淵町1
8月7日(木)	大淵2丁目公会堂	14:15~15:00	大淵町2
	ふとんのシバタ	10:00~12:00	塔の木、五味島、本市場3.4
	藤間グラウンド内	13:30~15:00	藤間
	東小学校	10:00~15:00	浮島町1.2.3
8月8日(金)	富士公民館	10:00~15:00	平垣町、平垣北町、平垣2.3、富士本町、富士町
	双葉製紙南倉庫前	10:00~12:00	中里町1.2、中里寿町、中里曙町
	須津公民館	13:30~15:00	中里新富町、中里八幡町
8月11日(月)	富士駅南公民館	10:00~15:00	上横割、下横割南、下横割北、十兵衛南
	川尻作業所	10:00~11:30	川尻町1.2
	神谷出荷場	13:00~15:00	神谷町1.2.3、神谷緑町
8月12日(火)	富士駅南公民館	10:00~15:00	水戸島中、水戸島下、十兵衛北、東芝社宅、大昭和住宅
	中里公会堂	10:00~15:00	中里町3、中里町4
	富士西農協富島支店	10:00~15:00	水戸島上、水戸島南、四丁河原南

### 健康コーナー

## 結核



結核は、肺に多い病気ですが、結核菌の感染により体のどの部分にも起こる慢性伝染病です。かつては、死亡順位も高く、不治の病と恐れられていましたが、ストレプトマイシン等の新しい薬が発見され、また集団検診による早期発見、治療の徹底により死亡率も著しく減りました。しかし、完全になくなったわけではなく、富士市だけでも毎年新しい患者が、100人以上も報告されています。

結核を予防するためには、BCGに

よる予防接種が大切です。現在は4歳までと、小学校1年・中学校1年の時に、それぞれツベルクリン反応(以下ツ反)を行い、陰性の人にはBCGを接種しています。BCGを受けた人は、翌年もう一度ツ反を行い、陰性ならば再度BCGを接種します。ツ反陽性の人には“結核菌に感染したことがある”ということですが、この中で発病する人は数%で、そのほとんどが、ツ反に陽転後1年以内といわれています。また初感染の際、発病する率は子供に多いと考えられているため、小さい時にツ反が強陽性の場合には、発病を防ぐ目的で化学療法が行われています。結核菌に感染しても、発病する人はわ

ずかですが、結核は初期には症状のないことが多く、早期発見にはX線検査が大切です。年に一度の集団検診は必ず受けてください。

結核は予防できる病気です。必ず治る病気です。BCGによる予防接種・集団検診による早期発見・治療により世の中から結核をなくしましょう。

〈富士市医師会〉

### レター通信

水ぼうそうとりんご病の流行がまだまだ続いています。風疹はどうやら散発的な発生で終わりそうです。これからは、ヘルパンギーナ、手足口病、プール熱などがふえてくると思います。

# キャプテン 登場

## 吉原高等学校 青少年赤十字部

部長・浜田友美



△手話の歌を練習する部員

吉原高校青少年赤十字部は、日赤に加盟してから昨年で二十年目

を迎え、静岡県支部から「銀色有功章」をいただいた伝統のある部です。現在、一年生十六人、二年生七人、三年生八人の合計三十一人で活動しています。

ふだんの活動は、手話や点字の学習、「小さな友達運動」という障害者のお宅への訪問、毎月最終土曜日に富士駅前で行われる献血のお手伝いなどです。ボランティア活動が主なので、他の部に比べて外部の人と接することが多く、今までいろいろな人たちに出会いました。時には、お互いの気持ち

が伝わらなくて、悩んだこともありました。私たちが一回りも二回りも大きくなるのができたのではないかと思います。

今は、九月に催される文化祭に向けての活動を中心に行っています。ステージでの発表は、障害者の方の作詞に曲をつけたもの、手話に直した歌、「障害」をテーマにした劇などを上演し、展示では、血圧測定、手話や点字の指導、研究テーマの発表などをやります。内容のある充実したものにするた

**こちら編集室**

衆・参同時選挙も終わり、いよいよ夏本番。毎年思うことだけど、学生のときみたいに、一週間くらいまとめて休んで山に行けたらな。

# 富士の今と昔 ⑱

現在の龍願橋は、コンクリート製で昭和27年10月に完成しました。



鈴木為雄さん（滝戸）の話。昔は竜が、下

鷹岡から岩本へ行く途中の滝戸地区に龍願橋があります。これは潤井川にかかっている橋で、この下には、溶岩が水に削られてできた岩がたくさんあります。

から登って来ると言われ、子供が泣くと竜神さんに連れて行かれるとおどかされたもんだ。

泳ぐのによい場所で、鷹岡や岩松の方からも泳ぎに来たよ。夏にはホタルがたぐさいたが、今は全然見られなくなったね。

昔 昭和初期の龍願淵

(昭和8年発行の富士自動車社史より)



夢原保育園の年長組のお友達が、願いを込めて作った七夕飾りです。先生に七夕のお話をしてもらいました。おり姫、ひこ星が、みんなの願いをきいてくれるといいですね。



め部員たちは頑張っている。文化祭にいらしたときは、私たちの活動の成果をぜひごらんになってください。