

広報

ふじ

59.1.25

No.380



寒稽古

県立富士東高柔道部

信頼される病院に

酒井俊明さん
34歳
緑町



信頼感・設備・位置（交通の便）これがまず大切な事だと思うね。

我が家では今のところみんな健康なので、お医者さんの世話にはあまりなっていないけど、祖父母や赤ん坊（10ヶ月）をかかえているので、医療体制がより充実すれば安心できるね。

特に、救急医療の充実、高度の医療や検査ができることを望みます。それに、待ち時間は短くなるんだろうね。

幼児期つととても大切

山田静子さん
31歳
鮫島



保育園で子どもたちと接していて、心身ともに、その成長ぶりには目を見張ります。幼児期というのは、とても大切な時期なんですね……。特に、この時期は物ごとを見つめる力が非常に強くなっています。私としては、子どもたちと接する場合、ひとつひとつを大切にしよう心がけています。子どもたちが、じょうぶで、たくましい精神力を養えるような環境づくりを行政や大人がしてほしいです。

われら 富士市民

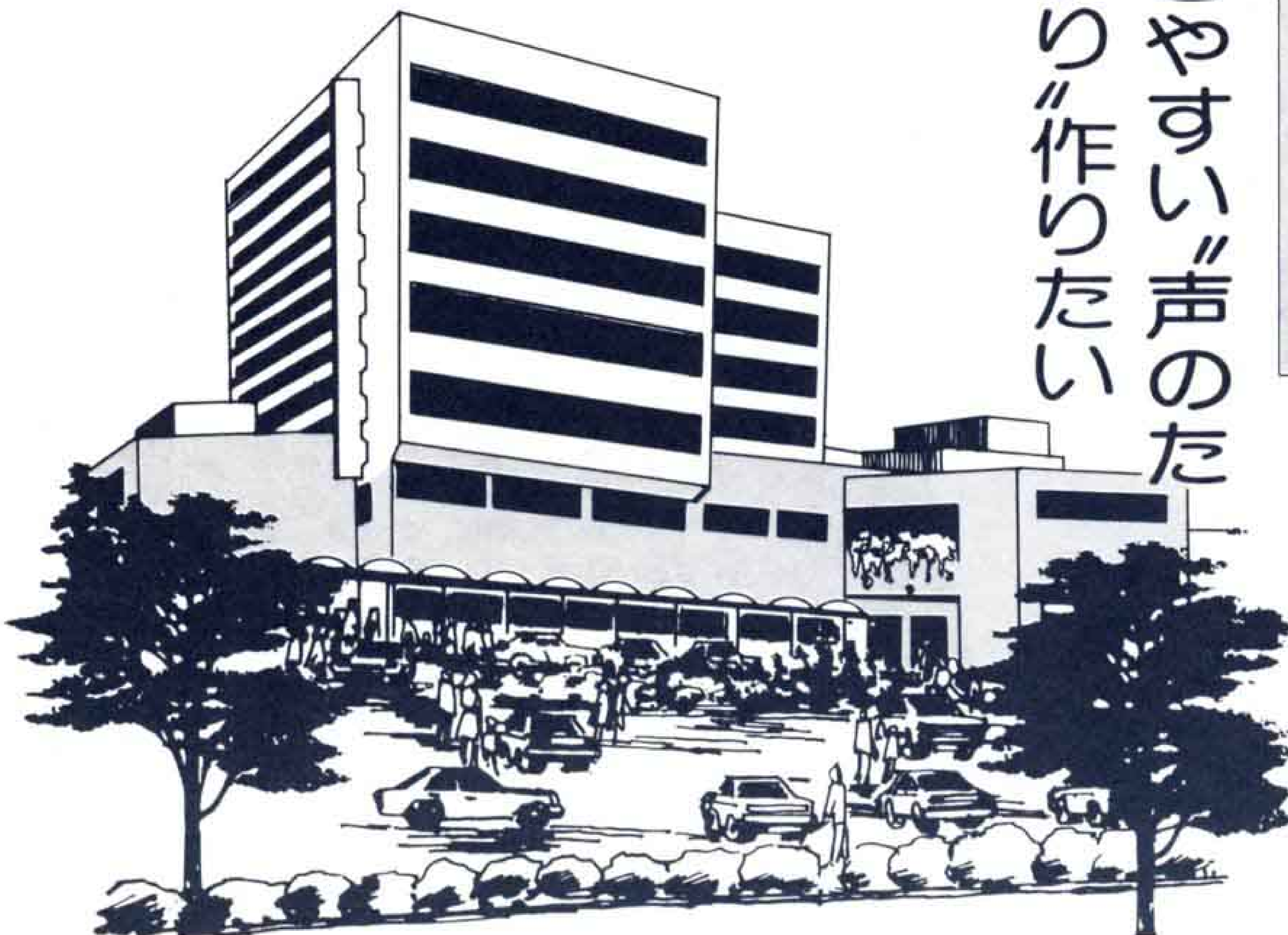

聴きやすい声のたより作りたい

阪根フミ子さん
48歳
比奈



目の不自由な人に、声のたよりを毎月送るボランティアをしています。ほのぼのの広場の吹き込み室の防音対策と、カセットテープのコピーを作るときの機械がもう一台あると時間が短縮できて楽になるんですけど……。

それと、きれいな聴きやすいテープを作りたいと思いますので、1年に1・2回NHKなどから講師を招いて話し方の勉強をする講習会を開いていただきたいわ。

各町内会に団員をほしい…

石川康二さん
48歳
中野一



火災の恐ろしさについては、日ごろ子どもたちにも十分いい聞かせてあるつもりです。自分の子どもたちに教えることによって、私自身も自覚します。

私たちの地域にも分署ができるようだけれど、大変結構なことだと思います。

分署には、ぜひタンク車を置いてほしいです。水源のない場所には、絶対に必要。それから、各町内に最低1人は、消防団員を確保したいですネ。



今年に期待します

中村順一さん
27歳
本富町士



早朝野球に誘ってヨ!

昨年、家業のレコード店を継ぐため、東京からUターン。学生時代は少林寺拳法をやっていたスポーツマン。今は、忙しくて運動もできないですよ。でも、公民館でやっているサークル活動や、早朝野球なんかやってみたいですね。特に若い女の子がいるといい。ハハハ。どんなところで、スポーツができるのか、知らない人も多いと思います。サークルや施設の紹介をもっと市でやってください。

那須政子さん
57歳
林町



自分の体力、気力に挑戦

自分の体力・気力への挑戦として、民踊を定期的に習っています。

練習会場は、公民館などを借りていますが、少し狭いことと、幼児検診などで休まなければならないことが残念です。できれば体育館を貸してほしいですね。

活動することによって大ぜいの人と接し、話をしているなかから自分自身の生活に参考となることがたくさんあります。少しでも長く続けたいですね。

税金の申告は

正しくお早めに

二月十六日(木)から三月十五日(木)まで

昭和58年分の所得税確定申告、贈与税、事業税、市県民税の申告の時期となりました。

受付は、贈与税が2月1日から、所得税・事業税・市県民税が16日から3月15日までです。期間間近になりますと大変混雑し、落ちついて相談できなかつたり、長い時間まっていたくようなことにもなりかねませんので、申告はできるだけ早く済ませるようにしてください。期限後になりますと加算税や延滞税という余分な税金がかかりますので十分ご注意ください。

なお、所得税の確定申告をした人は、事業税・市県民税の申告をする必要はありません。

確定申告をしなければならない人

- 1 事業をしている人、不動産収入のある人、土地や建物を売った人などで、昭和58年中の所得金額の合計額が、基礎控除、配偶者控除、扶養控除などの所得控除の合計額を超える人。
- 2 サラリーマンで
 - ①給与の年収が1,000万円を超える人。
 - ②給与を1ヵ所から受けていて給与所得や退職所得以外の所得金額が20万円を超える人。
 - ③給与を2ヵ所以上から受けている人で、年末調整されなかった給与の収入金額と給与所得や退職所得以外の各種の所得との合計額が20万円を超える人。

確定申告をすれば税金の戻る人

確定申告をしなくてもよい人でも、源泉徴収された税金などが納め過ぎになっている人は、申告書を提出すれば還付を受けることができます。

例えば、サラリーマンで年末調整されている人が、雑損控除とか医療費控除、住宅取得控除などの控除が受けられる人です。

申告書は、還付申告用があります。これは申告書に記載する事項が簡単になっていますので、できるだけ自分で記載してください。この申告は2月16日前でも受付けていますのでお早めに提出してください。

市県民税の出張受付を行います

市県民税の申告出張受け付けを行います。申告される人は近くの会場へお出かけください。

給与所得のある人は、勤務先から源泉徴収票を受け取って必ず添付してください。また国民健康保険税、国民年金保険料、生命保険料の領収書も忘れずにお持ちください。

市県民税出張受付会場

各会場とも時間は、午前9時から午後4時までです。

吉原地区

月日	場所
2月16日(木)	富士市農協吉原東支所
2月17日(金)	元吉原公民館
2月20日(月)	富士市農協須津支所
2月21日(火)	吉永農協組合
2月22日(水)	原田公民館
2月23日(木) 2月24日(金)	大淵公民館

富士・鷹岡地区

月日	場所
2月16日(木)	富士公民館
2月17日(金)	富士駅南公民館
2月21日(火) 2月22日(水)	田子浦公民館
2月23日(木) 2月24日(金)	岩松農協組合
2月27日(月) 2月28日(火)	鷹岡商工会 3階

※ 市役所3階南側の税務室(市民税担当)では、2月中旬(土曜日の午後と日曜日は除く)から受け付けをしています。

1、富士山のように高く 教養を深め 視野のひろい市民となります

◆◆ 確定申告書はボールペンで強く ◆◆



今年の確定申告書は複写式になっています。2枚目3枚目にも写るよう、ボールペンで強く書いてください。

また、証明書等は、申告書を記載してから、1枚目の裏面にはってください。なお、従来3枚目にあった控用は既に切り離してあります。

税務署から申告書用紙などが送られている人は、必ずその申告書用紙を使って申告してください。

今年、新たに確定申告する人には、税務署や市役所税務室（市民税担当）に用意してあります。

贈与税の申告と納税



贈与税の基礎控除は、60万円ですから、1年間にももらった財産の価額を合計して、それが60万円を超えるときは、贈与税の申告をしなければなりません。

無料税務相談所を開きます

申告の相談や、申告書の書き方が分からないときは、税務署や市役所へおこしてください。係員が、皆さんの相談と指導のためにおまちしています。

このほか、税の専門家である税理士による申告の相談や、指導を行う無料税務相談所があります。この無料相談所は、その場で申告書の提出もできます。

無料税務相談会場

と ころ	と き
市役所 2階市民ホール	2月29日～3月9日 9:30～16:00
鷹岡商工会	3月5日～3月9日 "
富士駅南公民館	3月6日～3月8日 "
田子浦公民館	3月1日～3月2日 "
吉永公民館	3月7日～3月9日 "
大淵公民館	2月29日～3月2日 "

※ 3月3日(土)・4日(日)の相談は行いません。

税金についてのお問い合わせは

富士税務署 ☎61-2460
 富士税務相談室 ☎64-2330
 市役所市民税担当 ☎51-0123
 内線277～281

◆◆ 納税は便利な振替納税を ◆◆

納税は3月15日までですが、税金を納めるときは、便利な振替納税をご利用ください。



また、税金の還付を受けるときは、銀行の預金口座への振込制度を是非ご利用ください。なお、全額を期限内に一度に納められないときは、延納制度があります。この延納期間中は、年7.3%の利子税がかかります。

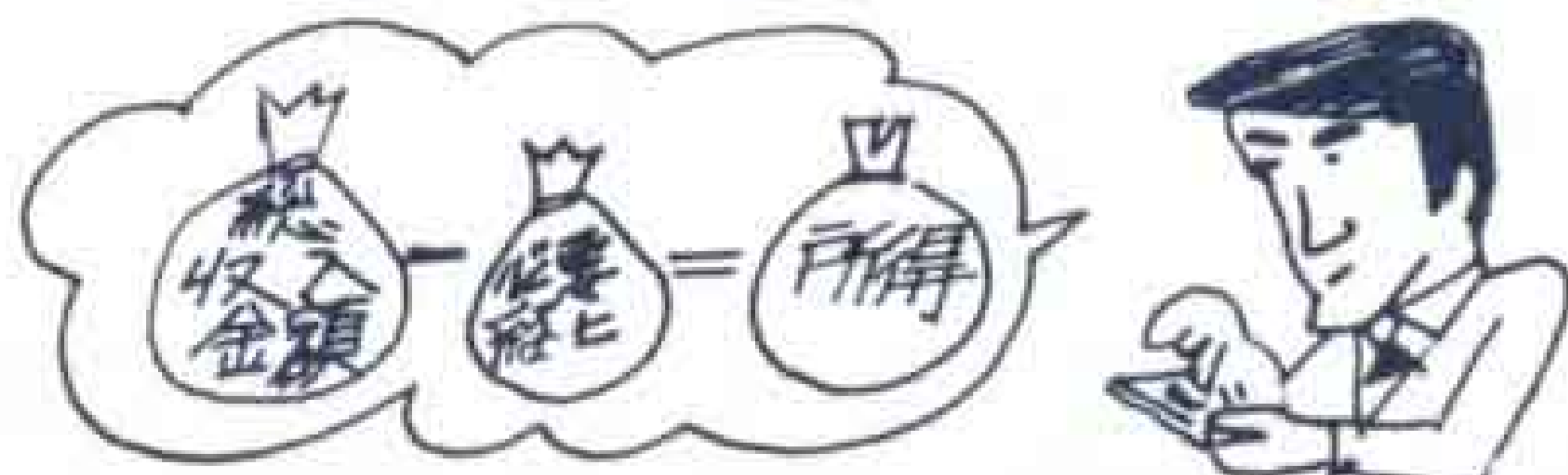

- ① 収入金額とは その年中に「収入すべき金額」をいい売掛金・未収入金もこの中に含まれます。
- ② 事業に関係のない家事関連の費用などは必要経費ではありません。
- ③ あなたの所得は何にかわりますか 計算された所得金額を生活費・資産の増加・負債の減少の状況からも見直してみましょう。
- ④ あなたの所得の種類は 不動産

所得の権利金、礼金、利子、配当あるいは貸金利子、原稿料などの申告もれがないように再確認をしましょう。

⑤ 所得控除、税額控除のチェック

営業所得者の
確定申告、9のポイント

- ⑥ 所得控除や税額控除等を受ける

には、申告書に領収書や証明書を添付するか、申告の時に提示しなければならないものがあります。添付書類の再確認を

- ⑦ 期限は守らなければ損 期限内に申告・納税をしないと、加算税や延滞税など余分な税金がかかります。
- ⑧ 記帳の仕方や、申告書の書き方についてわからないときは、税務相談室へご相談ください。電話でも結構です。
- ⑨ あなたも青色申告を 青色申告による毎日の記帳は、経営の合理化や事業の発展に役立つほか数多くの特典があります。



▲きりりとひきしめた顔の消防士

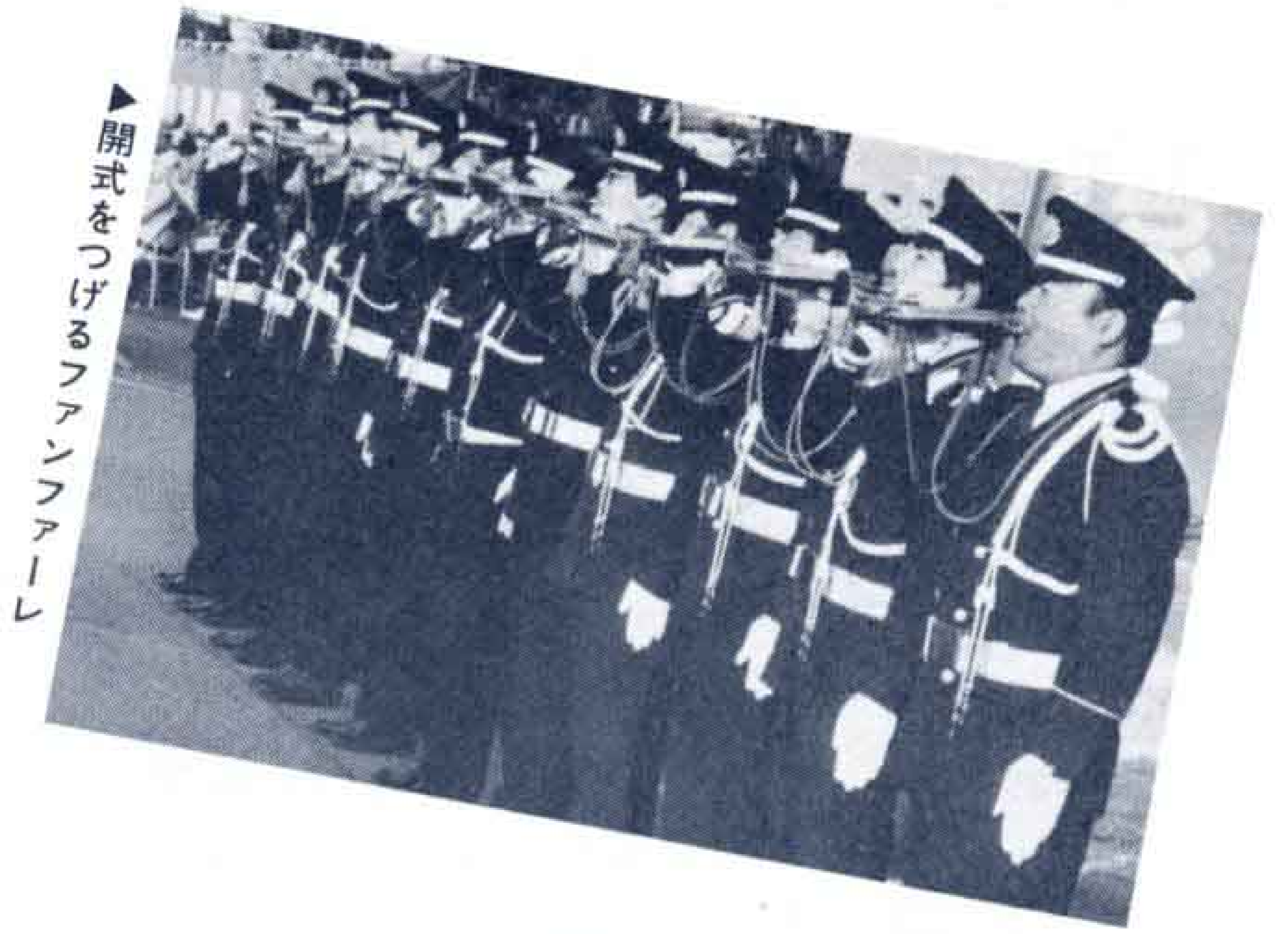

▶開式をつけるファンファーレ

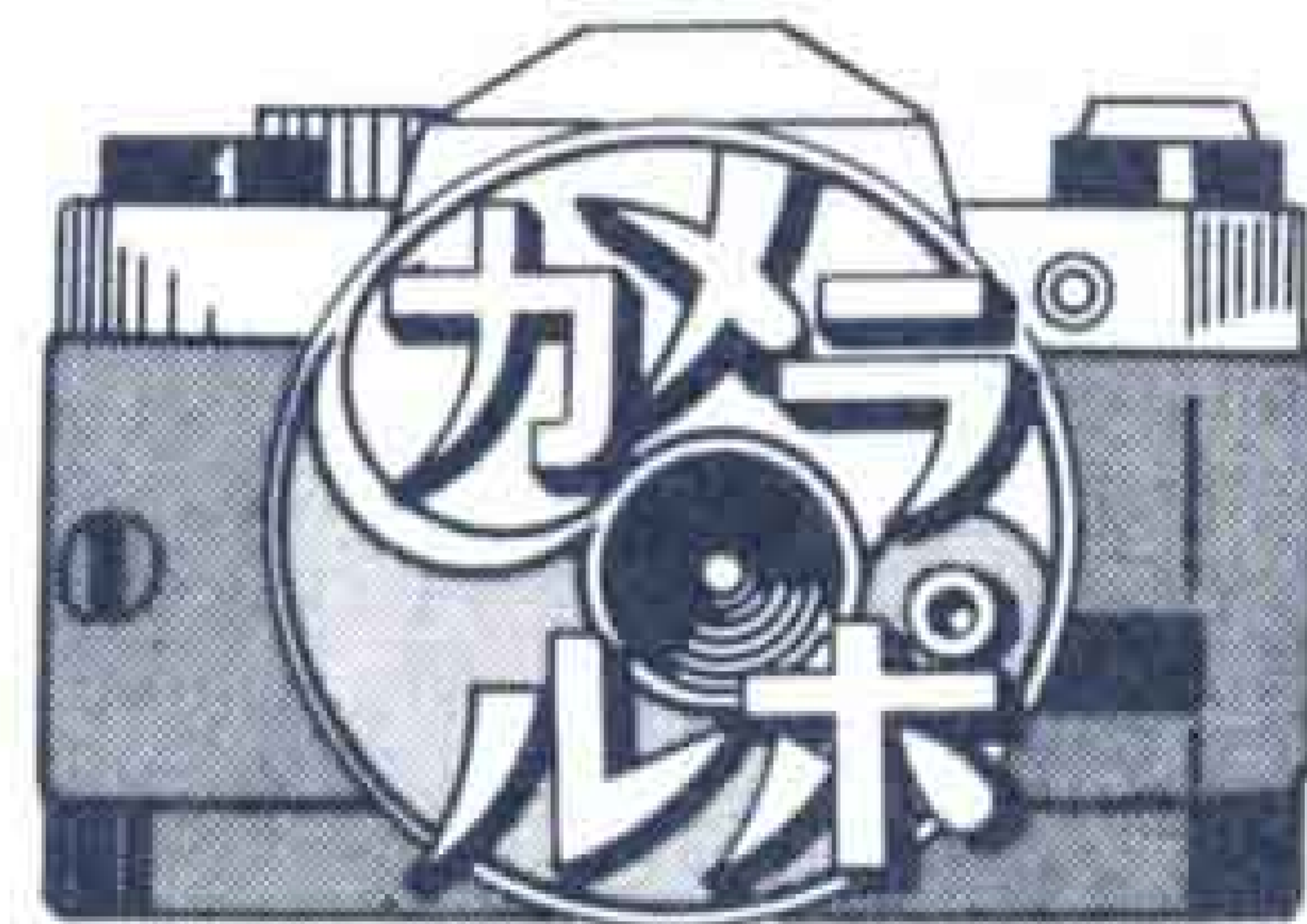

消防の心意気を示す出初式

冬日の続く、一月八日恒例の消防出初式が、市役所南側道路をメイン会場に、消防関係者千人余りが参加して行われました。

式典の始まったところは指先が痛くなるほどの寒さでしたが、大ぜいの市民が見物するなか、参加者は、火消しの心意気を見せとばかりにきびきびした演技を披露しました。

なかでも、一斉放水によってできた虹に、大きな拍手があがりました。



▲吉原本町をどうどの分列行進



◀ナイヤガラのおもわせる一斉放水

1、富士山のように強く 正しくきまりを守り 平和で安全な社会をつくります



▲外国人の成人者も…



▲富士岡の神楽も祝福

晴れて2,600人が新成人に

1月15日、2,600人の新成人を祝う成人式が吉原市民会館、富士文化センターの両会場で行われました。

会場は、振袖姿の女性ではなやいだ雰囲気につつまれ、久しぶりにあった友だちとなつかしように話す光景が、あちらこちらで見られました。



▲成人の主張を発表



▲やあ！しばらくだなア

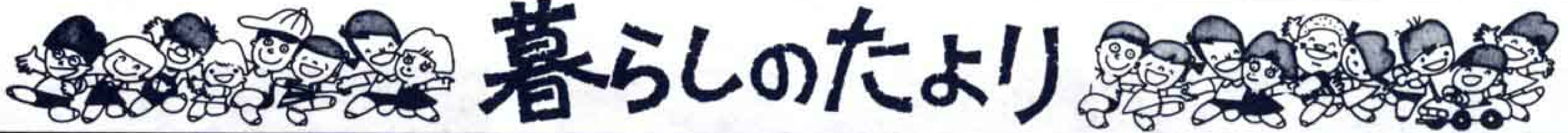

暮らしのたより

パンジーを無料配布

◇配布対象場所

- ・公共性のある花壇 ・商店街のフラワーポット
- ・公園、街路樹の植え込み柵(低木のない柵)

◇配布の日時、場所

3月7日(水)～10日(土) 庁舎西側広場 9:30～15:00
(土曜日の午後は除く)

◇用意するもの 容器(トロ箱、ダンボール箱等)

◇申込み方法 ハガキに申込み者の名前、電話、花壇の名称、場所、数量、取りにくる日時を記入して、市内永田61-1 市みどりの課へ(電話不可)

◇申込み期限 2月29日(水) 当日消印有効

※数量に制限がありますので申込み本数を調整することがあります。

入札参加申請書を受付

市管財課は、建設工事や物品など入札、見積り合せの「参加申請書」(59年、60年度の2年間有効)の受付をします。参加を希望する業者は参加申請書を管財課へ提出してください。

申請用紙は管財課に用意してあります。

◇受付期間 2月21日(火)～3月15日(木)

※市内業者の方は、締切り日が近づくと混み合いますので3月7日迄に提出するようお願いします。

軟式テニス教室

◎初心者軟式テニス教室

☆と き 2月10日～6月29日(毎週金曜日)
18:45～21:00

☆ところ 勤労者体育センター

☆対象及び定員 初心者の人30人

☆受講料 5,000円

◎中級者軟式テニス教室

☆と き 3月6日～6月26日(毎週火曜日)
18:45～21:00

☆ところ 富士高等学校テニスコート

☆対象 初心者教室卒業者又は、経験者

☆定員 80人 ☆受講料 5,000円

◎申込み方法 ハガキに住所・氏名・年齢・性別・電話を記入して、2月9日までに市内依田原新田124-5 (株)小林商事内 松永紹夫まで ☎52-6832

◎問合せ先 市スポーツ振興課 内線457

児童手当などの手続きは児童課へ

児童手当、児童扶養手当、乳児医療費、幼児医療費の助成、母子家庭医療費の助成を行っています。申請をしていない人は、福祉部児童課で手続きをしてください。内線601

——— 児童手当2月期の口座振込日は2月15日です ———

	受給資格者	請求者の所得限度額(控除後)	手当の月額	請求に必要なもの
児童手当	18歳未満の児童を3人以上養育し、そのうち1人以上が義務教育終了前の児童	扶養人数2人の場合 1,815,000円 (3,240,000円) 扶養人数4人の場合 2,395,000円 (3,820,000円) 未満の人 ※上段は国民年金の加入者、未加入者 ()は厚生年金加入者	3人目以降の児童1人につき 市民税所得割 有 5,000円 無 7,000円	・印かん ・請求者名義の預金通帳 ・厚生年金加入証明 (用紙は児童課) ・国民年金証書
児扶養手当	離婚、未婚及び死亡等で父親がいない児童、又は父親が重度の障害の状態にある児童を養育している母、並びに養育者で公的年金を受給していないこと	扶養人数2人の場合 2,728,000円 扶養人数3人の場合 3,018,000円 未満の人	児童1人の場合 32,700円 児童2人の場合 37,700円 3人目以降1人につき 2,000円増	・印かん ・戸籍とう本 ・住民票とう本
母等子医療家庭費	配偶者のない女子(男子) 父母のない児童	所得税が課せられていない世帯		・印かん ・保険証 ・預金通帳 (市内の申請人名義の通帳)
乳医幼療児費	満1歳から小学校就学の始期にたつまでの人 (1回の入院が15日以上)	5,733,000円 未満の人	保険診療分より付加給付額及びその他、補てんされた医療費を控除した額	・印かん ・領収書 ・保険証 ・預金通帳 (市内の父親名義の通帳)
乳医療児費	1歳未満	なし		・印かん ・母子手帳 ・保険証 ・預金通帳 (市内の父親名義の通帳)

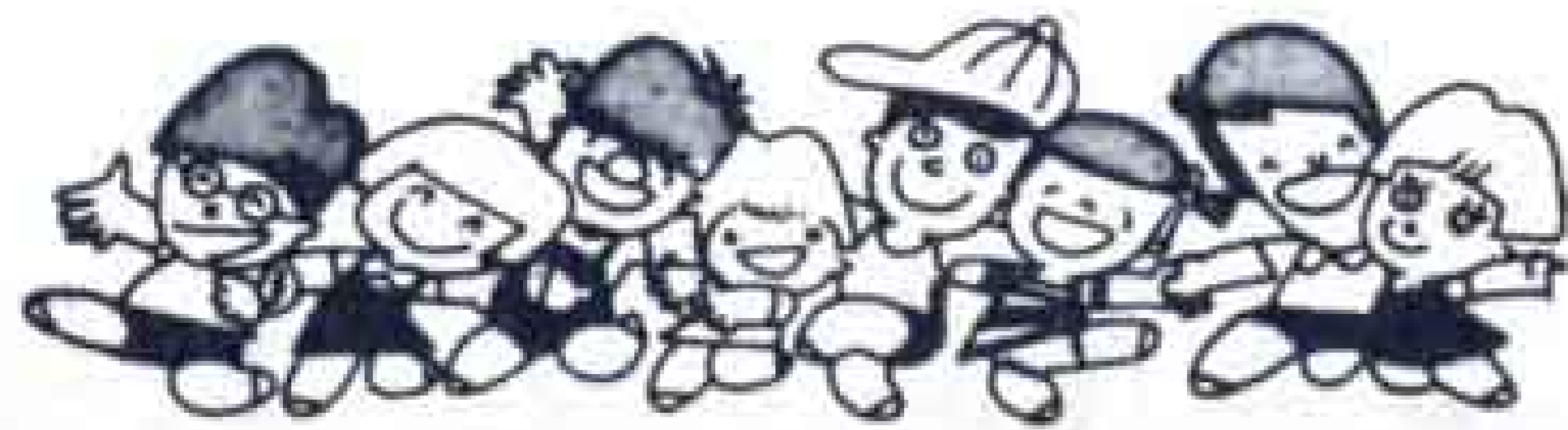

暮らしのたより



1ヵ月目

①

はじめまして、ぼく健人けんとです。去年の12月21日に産う声をあげました。体重は、3,148グラム。

ようやく1ヵ月たちました。毎日お母さんのお乳をいっぱい飲んでとても元気です。お父さんやお母さんの顔はまだよく見えないけど、まわりの音が聞こえるようになってきたヨ。

これから1年間、みなさんと毎月お会いすることになりますのでよろしくネ。



20歳になったら国民年金に加入しましょう

国民年金は老後や不測の事故の備えです。加入しなければならない人(20歳~60歳で厚生年金未加入の人)で未加入の人はすぐ加入手続きをしましょう。くわしいことは保険年金課へ 内線261~264

学生会館の寮生を募集

- ◇対象 静岡県に本拠を有し、東京及びその周辺の大学・短大などに在学する昼間部男子学生
- ◇募集人員 30人
- ◇募集期間 2月25日~3月19日
- ◇寮費 月額約31,000円(入寮金・保証金も必要)
- ◇申込み先 〒112東京都文京区大塚1-11-9 静岡県学生会館富士寮 ☎03-941-0548

「静岡県水産誌」を販売

県図書館協会は、県内各地の漁船・漁具・漁法や風俗習慣などを

記録した「静岡県水産誌」を復刊します。購入希望の人は中央図書館へ代金を添えて申込みください。

◇頒価 15,000円(予約特価14,000円)特価期間は3月31日まで

福祉手当などの申請はすみましたか

福祉手当、特別児童扶養手当、介護手当、重度心身障害者(児)医療費の助成を行っています。該当するのにまだ申請していない人は手続きをしてください。

——— 該当者は福祉部福祉課へ 内線270 ———

	受給資格者	請求者の所得限度額(控除後)	手当の月額	請求に必要なもの
福祉手当	<ul style="list-style-type: none"> ・身体障害者手帳の1級又は2級の一部の人 ・療育手帳Aの一部 ・障害年金受給者は除く(ただし、福祉年金は可) 	扶養人数0人の場合 1,891,000円 扶養人数1人の場合 2,181,000円 未満の人	10,550円	<ul style="list-style-type: none"> ・印かん ・身障手帳又は療育手帳 ・住民票とう本 ・障害者名義の市内の預金通帳(郵便局は除く)
特別養育児童手当	20歳未満の心身障害児を監護している父母又は、養育者(施設等に入っている児童は該当しない)	扶養人数2人の場合 3,317,000円 扶養人数3人の場合 3,607,000円 未満の人	1級 37,700円 2級 25,100円	<ul style="list-style-type: none"> ・印かん ・戸籍とう本 ・住民票とう本 ・身障手帳又は療育手帳
介護手当	<ul style="list-style-type: none"> ・重度心身障害者を常時介護し、6ヶ月以上市内に在住の人 ・福祉手当、県の介護手当受給者は除く 	なし	5,000円	<ul style="list-style-type: none"> ・印かん ・介護者名義の市内の預金通帳(郵便局は除く)
重度心身障害者(児)療	<ul style="list-style-type: none"> ・身体障害者手帳1級又は2級の人 ・療育手帳Aの人 ・特別児童扶養手当1級の人 ・満65歳以上で重度心身障害者(身体障害者手帳1・2級、療育手帳A、障害年金1級)で老人健康手帳を持っている人 		保険診療分より付加給付額及びその他、補てんされた医療費を控除した額	<ul style="list-style-type: none"> ・印かん ・保険証 ・身障手帳又は療育手帳 ・特児手当の証書 ・障害者名義の市内の預金通帳(郵便局は除く) ・老人健康手帳

ぼくらの作品 わたしの作品



お正月は、子どもたちにとって大へん楽しいものです。このお正月の様子を描いてくれた昭和幼稚園のおともだちの作品を紹介します。

※幼児の作品（絵、工作など）を募集しています。
広報広聴課までご連絡ください。内線528～529

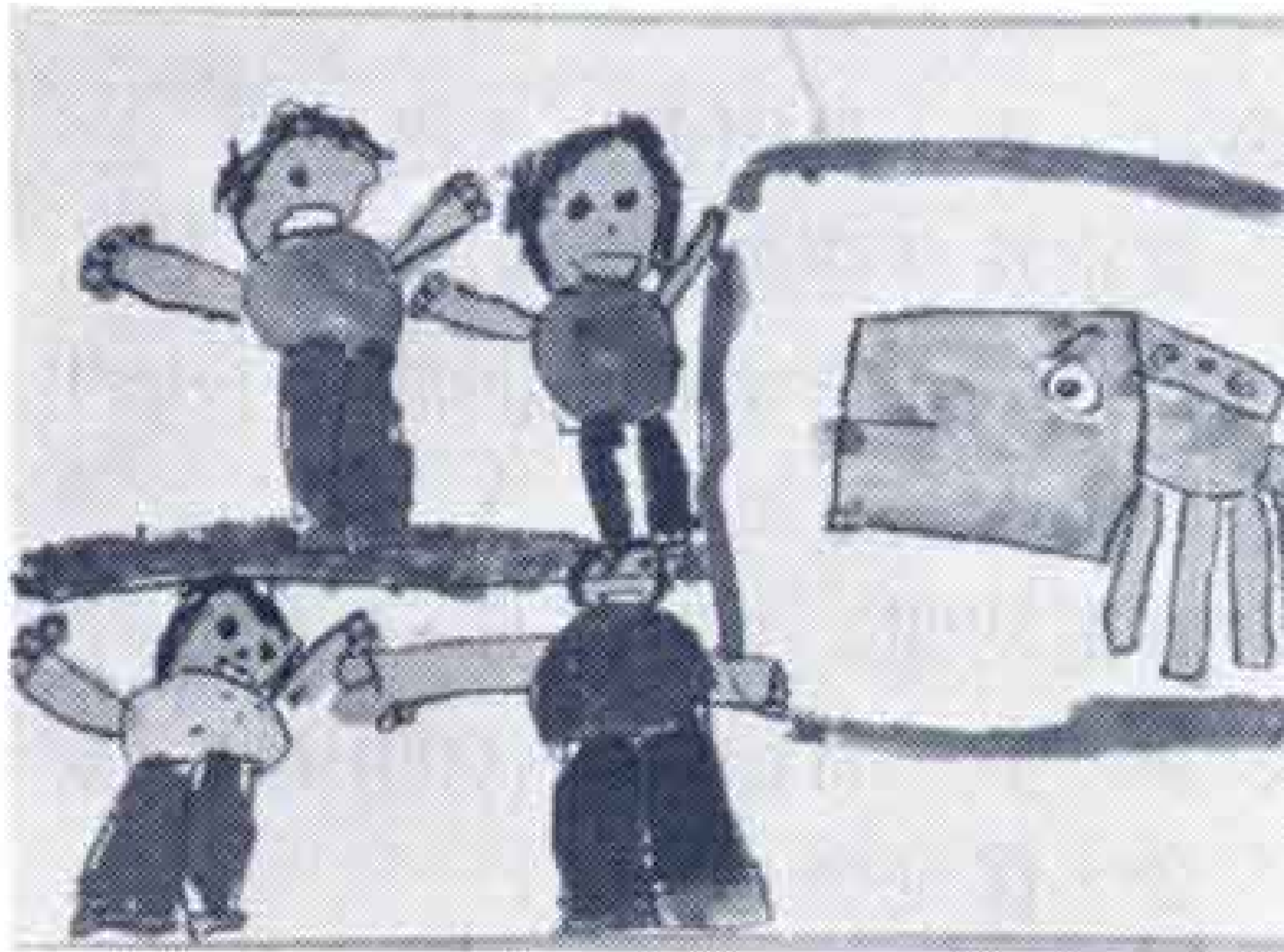

にしやまおと



はやしみき



「ぼくのうちに、ししまいがきたよ。おかねをなげたらししがたべたよ。」



「おしょうがつに、とうきょうのあけみちゃんと、すごろくをして、あそびました。」

薬草のおはなし⑫

薬草名 ネズミモチ
生薬名 女貞子
薬効 強壯・強精



関東以西の暖地海岸に野生する常緑樹で、庭園や垣根に多く植えられる。夏に白色の小花を円錐花序につけ、特有のにおいがある。

秋に紫黒色、だえん形で1粒位の果実を結ぶ。この実がネズミのふんに、葉はモチノキに似ている。晩秋に果実を水洗いし、日干しにする。45度のホワイトリカ1.8%に果実200g、グラニュー糖200gを漬けて、6ヵ月後に1日3回、1回20ccずつ飲むと強壯・強精に効果がある。

学校自慢

元吉原中学校



早朝マラソン



三年生
かたまたひろゆき
片又宏幸君

ぼくたち元中生は、毎朝、10分間の早朝マラソンをやっています。5年前始められたもので、元中をスポーツの盛んな学校にし、自分自身に厳しい人間になることが目的でした。7時40分になると、皆一斉にグラウンドに飛び出し、黙々と走り続けます。そしてここ数年、元中の各部活の活躍はすばらしいものがありました。スポーツテストも市内一位が続きました。そして、その元中生のがんばりは、スポーツの面だけでなく、駅南清掃などの生徒会行事、普段の学校生活にまで結びついていきました。これらのことは、早朝マラソンの成果が十分に発揮されたと言っていいでしょう。最近の早朝マラソンには、多少活気が少ない気もしますが、元中は、これからも力強く燃え続けていくでしょう。