

広報 心し

NO. 164

49. 8. 25 発行

発行・富士市役所
富士市永田61-1
編集・
企画調整部広報広聴課
【毎月5日と25日発行】



富士まつり子供みこし大会（八月五日吉原本町通り）

国民年金でゆとりの

国民年金制度が発足したのは昭和36年。当時は年金などといっても受けるのは遠い先のことだと思われていました。ところが、今では拠出制年金を1602人、福祉年金を6061人、合計7663人の人が年金を受けています。このように多くの人達が年金を受けられるようになったことは、ようやく年金時代にはいつてきたと言えます。しかし、当然国民年金に加入しなければならない人の中にまだ未加入者が多く見られます。すべての人が、年金によってゆとりのある生活設計ができるようにするのが理想ですから、ひとりでも多くの人に参加していただきたいと思ひます。それでは、参考のために年金のあらましをお知らせいたします。

年金額は物価や所得の水準にあわせて支給

国民年金は、国が社会保障の一環として実施しているもので、厚生年金や各種の共済組合などに加入していない人は、必ず加入しなければなりません。たとえば、商店や自営業農業、林業、漁業などで働く人です。

年金は、今、必要でなくとも老後の生活を守り、ケガをして働けなくなったときや一家の働き手が死亡した時にも生活を守ってくれます。みなさんが安心して働けるようにつくられた制度ですから、公的年金に加入していない人は、必ず加入してください。

国民年金の保険料は、現在1カ月900円ですが、年金額の大幅な値上げにとともに、来年1月から保険料も1,100円になります。しかし、みなさんが納める保険料は900円ですが国がその半分(450円)を負担しているので、実質的には1,350円を積み立てていることになります。1,100円になると1,650円の積み立てになります。また、年金額は常に物価や所得の水準にあわせて改正することになっていますから、加入者に有利になっています。

なお、国民年金には、保険料を納めて将来年金を受ける拠出制年金と

保険料を納めないで受ける福祉年金、多くの年金を受けたい人のための付加年金制度があります。

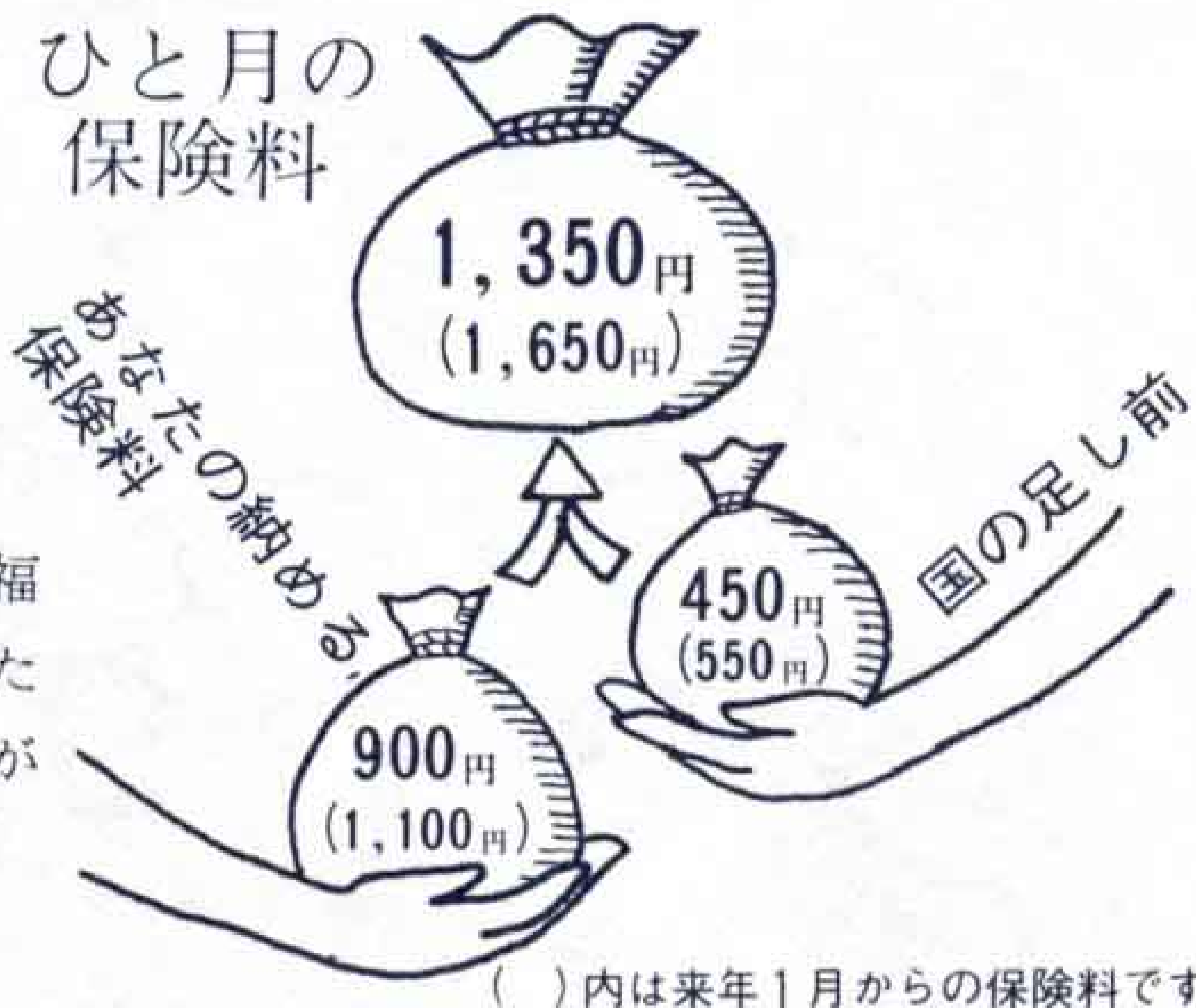

年金を多く受けたい人は付加年金制度に加入を

付加年金制度は、高い保険料を納めてもよいから、多くの年金を受けたいという人のために設けられました。これに加入できるのは、国民年金の保険料を免除されていない人ならだれでもできます。

掛金は、通常毎月900円(1月から1,100円)とは別に、月400円納めて

いただきます。年金額は、通常年金とは別に、付加年金保険料を納めた月数に200円をかけた額が受けられます。

たとえば、25年納めると年額6万円で、通常278,640円とあわせ、年338,640円が受けられるようになります。

9月から年金額を大幅に引上げ

5月31日、国民年金法が一部改正され、来年1月から実施する予定でした拠出年金の物価スライド制が、本年9月に繰上げで実施されることになりました

物価スライド制は、急激な物価上昇に対応するための特別措置で、老令、障害、母子など年金額は大幅に引上げられます。

国民年金保険料の2期分は 9月30日までに納めて

ある生活設計を!

老令年金

保険料を25年以上納めた人が65才以上になったときから受けられます。明治44年4月2日から昭和5年4月1日の間に生まれた人は、10年から24年に短縮されています。なお、任意加入の人については、保険料を納めた期間に応じて年金を受けることができます。

年金額は25年かけて278,640円(月23,220円)、10年年金で174,150円です。

通算老令年金

国民年金の保険料を納めた期間、または免除をうけた期間が1年以上ある人が、次のいずれかに該当したとき、65才から支給されます。

- 国民年金の保険料を納めた期間、

または免除をうけた期間と、他の公的年金制度に加入していた期間を合わせて25年以上あること

- 他の公的年金制度に加入していた期間だけを合わせて20年以上あること
- 他の年金制度から老令、退職年金を受けられること

年金額は、老令年金の年金額と同じ方法で計算された額になります。

障害年金

国民年金に加入し保険料を一定期間以上納めてから、大ケガや重い病気になったとき受けられます。年金額は1級障害で348,300円(月29,025円)、2級障害で278,640円(月23,220円)です。

母子年金、準母子年金

母子家庭や準母子家庭(祖母と孫姉と弟妹)になったとき受けられます。年金額は278,640円(月29,025円)です。子ども2人以上の場合、2人目の子は9,600円で、3人目の子から4,800円加算されます。

遺児年金

国民年金の保険料を一定期間以上納めていた両親が死亡して、孤児となった子に18才まで(身心に障害がある場合は20才まで)支給されます。年金額加算額は母子年金と同じです。

1年かけて
準母子年金

1年かけて
通算老令年金

1年かけて
障害年金

1年かけて
遺児年金

1年かけて
母子年金

25年かけて
老令年金

3年かけて
死亡一時金

25年かけて
寡婦年金

国民年金

寡婦年金

老令年金を受ける資格がある人が老令年金や障害年金を受けずに死亡した場合、その夫と10年以上婚姻関係がある妻に、60才から65才になるまで支給されます。年金額は、夫が受ける年金額の2分の1です。

死亡一時金

保険料を3年以上納めた人が、年金を受けずに死亡した時、その人の家族で、生前その人と一緒に生活していた人に、支給されます。一時金は、保険料を納めた年数に応じて、17,000円から52,000円まで支給されます。

福祉年金

国民年金制度が実施された時、すでに70才以上の人や、納める期間が短かく資格のないうちに対象になってしまった人のために、保険料を納めないで年金が受けられるように、福祉年金もつくられました。

福祉年金には、老令福祉年

金、老令特別給付金、障害福祉年金、母子福祉年金、準母子福祉年金の5つがあります。

この福祉年金は、すべて国の費用でまかなわれるため、本人の所得や扶養義務者の所得が多い時、他の公的年金を一定額以上受けている時は所得制限によって受けられないことになっています。

しかし、国民年金法の改正で、本人の所得制限、扶養義務者の所得制限が大巾に緩和されていますので、これまで受けられなかった人でも、受けられるようになります。くわしくは、市民部保険年金課(電51-0123内線261~264)へお問い合わせください。

9月1日は防災の日

地震対策もおぼれなく

5月に南伊豆を襲った伊豆半島沖地震は、私達に地震の恐しさをまざまざと見せつけました。一瞬のうちに死者行方不明29人、負傷者74人、家屋の全半壊など1600戸、ガケくずれ91カ所、道路の寸断箇所69カ所と思いがけぬ大惨事になりました。3カ月たった現在でも、土砂くずれの心配があるので、雨が降るたびに避難をしている所もあります。

この地震は、都市部をはなれた村落におこりましたが、もし市街地に被害を与えたとし

たら、その惨状は想像もつかないものになります。

地震予知の学問では、近い将来おこるもっとも可能性の高い震源として、東海沖をあげています。この付近は、地震の巣といわれながら、安政の大地震以来120年以上にわたり地震がおこっていないからです。

みなさん、いっどこで地震にあってもいいように、ふだんから心得をしっかりと身につけておきましょう。

家庭の防災会議

激しい地震がおきると衝動的に外へ飛び出したりしてしまいます。いざという時のために、家族で役割りや分担、心得などを話しあってください。

たとえば、ガスの元栓はだれがしめるか、子供や年寄りを避難させるのはだれがするのか、避難場所はどこか、家族の連絡方法をどうするかなどです。このようなことを話しあっておけば、万一の場合にもおおいに役立ちます。

地震が発生したら

- すばやく火の始末
- 伊豆地震でもポンベの元せんがしまっていないため、ガスが吹出して引火し、火災が



【伊豆地震では29名の犠牲者が】

発生しました。

- あわてて外に飛び出さないで、丈夫な家具に身を寄せる。
- 避難は徒歩で、車は使わない。
- 山津波、ガケくずれに注意。
- 海岸は津波、低地は浸水に注意。
- 余震を恐れずデマに迷わない。

指定避難場所

市の指定避難場所は41カ所にあります。建物の中は危険ですから学校などの運動場があてられています。万一の場合は、最寄りの避難場所へ避難してください。

- 吉原 吉原小学校・富士市役所市民公園または駐車場
- 伝法 伝法小学校・吉原第1中学校
- 今泉 今泉小学校・吉原第2中学校 県立吉原高等学校・中央図書

- 館・神戸小学校
- 広見 広見小学校
- 原田 原田小学校
- 吉永 吉永第1小学校・東中学校・吉原第3中学校・吉原商業高等学校・昭和幼稚園・吉永第2小学校・吉永第2小学校勢子辻分校
- 須津、浮島 須津小学校・須津中学校・東小学校
- 元吉原 元吉原小学校・元吉原中学校

- 大淵 大淵第1小学校・大淵第2小学校・大淵中学校
- 富士 富士第1小学校・富士第2小学校・富士中学校・富士南中学校・県立富士高等学校・富士見高等学校
- 岩松 岩松小学校・岩松中学校
- 田子浦 田子浦小学校・田子浦中学校・田子浦幼稚園
- 鷹岡 鷹岡小学校・鷹岡中学校
- 鷹岡、大淵、伝法 丘小学校・岳陽中学校

9月15日は敬老の日

最高令者は98才の甲田かめさん 宗田屋寿さん

長い間、社会に貢献してきたお年寄り、富士市が今日、県下でも有数の都市として発展できたのは、お年寄りの苦勞があったからこそです。顔のしわひとつに、その苦勞がきざまれているようにも思えます。

毎年、敬老の日が近づくと思い出したように「お年寄りを大切にしよう」という言葉を聞きます。長い間社会につくしてきたお年寄りを大切にすることは当然です。それよりも、お年寄りに生きがいのある生活を送っていただくことです。市でも寿大学の開校や、仕事をしたい人には職業をあっせんし、悩みごとを持って

いる人の相談を受けるなど、常にお年寄りに生きがいのある生活を送っていただくことを心がけています。

今年も9月15日の敬老の日を中心に、各地区ごとに敬老会を行ないますが、70才以上のお年寄りは6583人（男2690人、女3893人）です。このうち80才以上の方は1552人、90才以上が104人で、最高令者は98才の甲田かめさん（今井本町）と宗田屋寿さん（南町）の2人です。なお、88才の米寿の方には肖像画と県知事から木盃、90才以上の方には寝まきをプレゼントします。

敬老会の日程

日	地区	会場
7	駅北(富士町)	社会福祉センター
10	広見	社会福祉センター
11	元吉原	社会福祉センター
12	今泉第2 吉永第2	社会福祉センター 社会福祉センター
13	今泉第1 吉永第1	吉原第2中体育館 社会福祉センター
14	吉原 伝法 浮島	吉原市民会館 社会福祉センター 大洋観光
15	須津 原田 駅北 駅南 田子浦 岩松 鷹岡	須津中体育館 鑑石園 富士第1小体育館 社会福祉センター 田子浦小体育館 岩松中体育館 鷹岡中体育館
17	大淵	社会福祉センター

就職を希望する方は 高令者職業相談に

お年寄りで働きたいという人たちのために福祉事務所福祉課では、高令者の職業相談を行なっています。相談は昨年4月からはじめましたが、就職希望者は予想外に多く、243人の求職者があり、このうち152人が就職しています。

求人数 245人 男 147人 女 98人
求職者数 243人 男 144人 女 99人
就職者数 152人 男 91人 女 61人

求人内容はだいたい60才以上という高令者のため軽作業、管理事務、警備などがほとんどですが、求職者の希望も同じような傾向にあります。特に、給与面よりも肉体的に永続きできる軽作業を求めている人が多く見られます。

これまで就職した方に話をうかがってみると、みなさん働らくようになってから生活にハリができた。からだの具合もよくなったと喜ばれています。お年寄りが働らく職場はまだありますから、就職を希望する方は、福祉事務所福祉課へ相談にお出かけください。なお、毎月第2水曜日には、社会福祉センターで午前10時から午後3時まで、相談に応じています。



働らくことが丈夫なからだづくり

働らくしている間はいつまでも年をとらないとよくいわれますが、川崎伝三郎さん（入山瀬）もそのひとりです。明治36年生まれということですから、71才になりますが、仕事をしている様子では、60といっても通るほどです。

川崎さんは、高令者の職業相談で現在の仕事をあっせんされ、7月1日から働らくしてい

ます。仕事も昔取得したボイラー取扱い主任者の免許を生かしています。

そこで、仕事の様子をたずねると、「いつまでも元気なのはこうして毎日働らくことができるからだね。時にはつらいこともあるけど、一生続けていく、ただ、ひとりだから時々話し合手がほしいね」と語ってくれました。

住所や番地がわかりやすい住居表示

□……みなさんの住所や番地がわかりやすいように、市は新しい住居表示整備を進め
 □……ていますが、これまで、富士駅北、駅南、吉原、広見、今泉原田、伝法などで
 実施しました。住居表示を実施すると字が変更され、それぞれの区域が新しい
 町名となり、住所の表わし方も変わってきます。下記の地区においても住居表……□
 示が実施されていますのでお知らせいたします。……………□

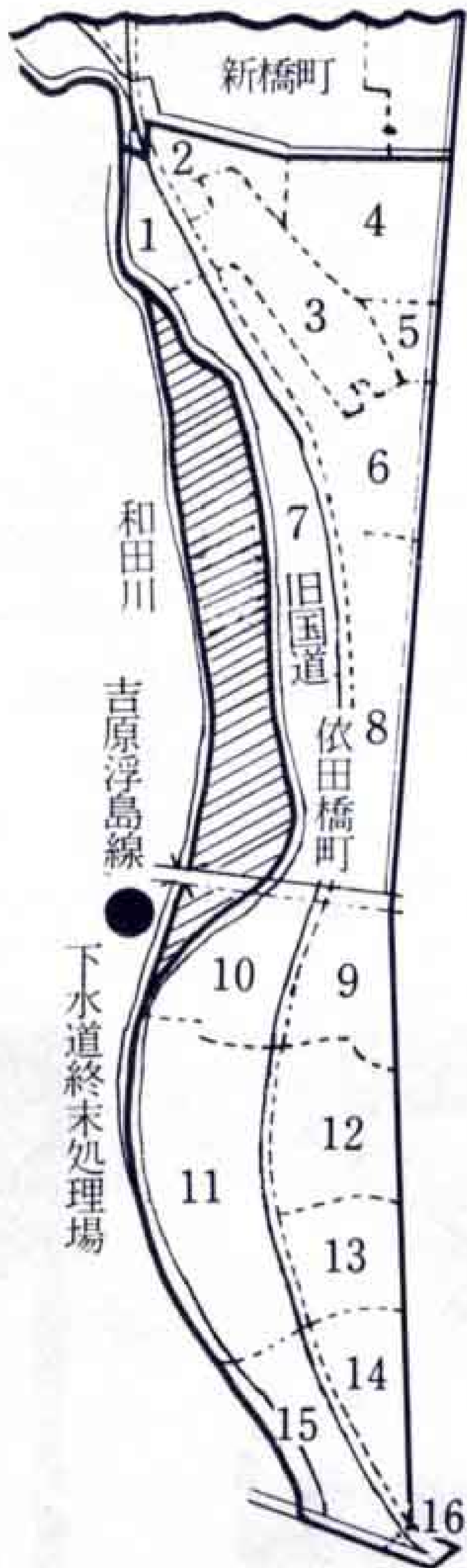

依田橋町

大字依田原、田島、瓜島、依田橋、今泉の一部(斜線の部分)が47年11月1日から依田橋町になっています。住所を表示する場合は次のようになります。

(旧表示例)

富士市依田橋584番地の2

(新表示例)

富士市依田橋町7番40号

また、本籍地を表わす場合は

富士市依田橋町584番地の2

になります。

横割5丁目

大字平垣、上横割、下横割、十兵衛、柳島の一部が、昨年12月1日から横割5丁目となりました。住所を表示する場合は次のようになります。

(旧表示例)

富士市平垣500番地の73

(新表示例)

富士市横割5丁目6番7号

また、本籍地を表わす場合は

富士市横割5丁目500番地の73

になります。

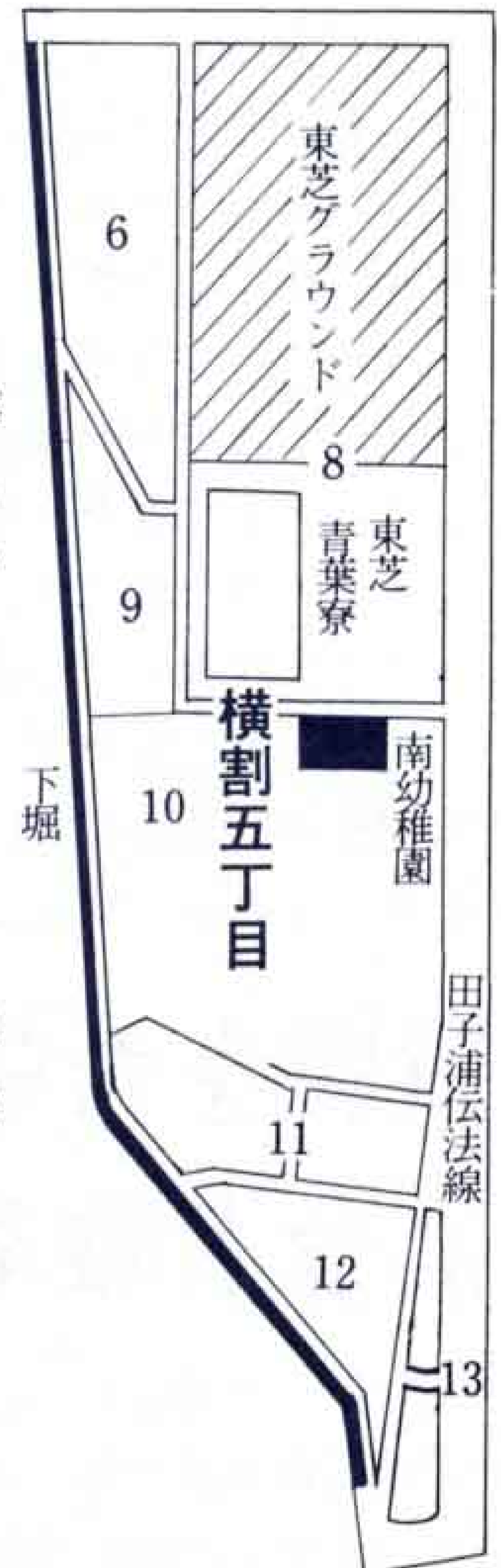

住居表示についての問い合わせは
 総務部総務課住居表示係
 (電話51-0123 内線 470)

当直医院

休日当直医院は、富士市医師会が急病者のために定めたものです。ところが、最近、かかりつけの医院がやすみなでみてくださいと、当直医院に来る人が多くなりました。特に医療センターに多く、急病者の診察に支障をきたしていますので、当直医院は急病のときにだけご利用ください。

■9月1日

外科 山崎医院(厚原 71-3315)

米山病院(吉原4 52-3060)

産婦人科 米山病院(吉原4 52-3060)

■9月8日

外科 田辺医院(本市場 61-8410)

吉原病院(南町 52-0780)

産婦人科 望月医院(西比奈34-0445)

■9月15日

外科 吉田医院(石坂 51-2515)

芦川病院(中央町2 52-2480)

産婦人科 中央病院(本市場61-8800)

■9月16日

外科 宮下医院(平垣 61-0376)

渡辺病院(錦町1 51-3751)

産婦人科 窪田医院(平垣 61-3100)

■9月22日

外科 井上医院(今泉3 52-0988)

中央病院(本市場 61-8800)

産婦人科 谷医院(八幡町 61-0039)

■9月23日

外科 鈴木医院(宇東川東町52-2213)

米山病院(吉原4 52-3060)

産婦人科 鈴木医院(今泉1 52-1712)

■9月29日

外科 快明堂医院(中央町1 51-0301)

芦川病院(中央町2 52-2480)

産婦人科 長野医院(柚木 61-1907)

※内科、小児科は富士医師会が「医療センター」で行っています。診療時間は午前9時から午後5時までです。

医療センター案内図

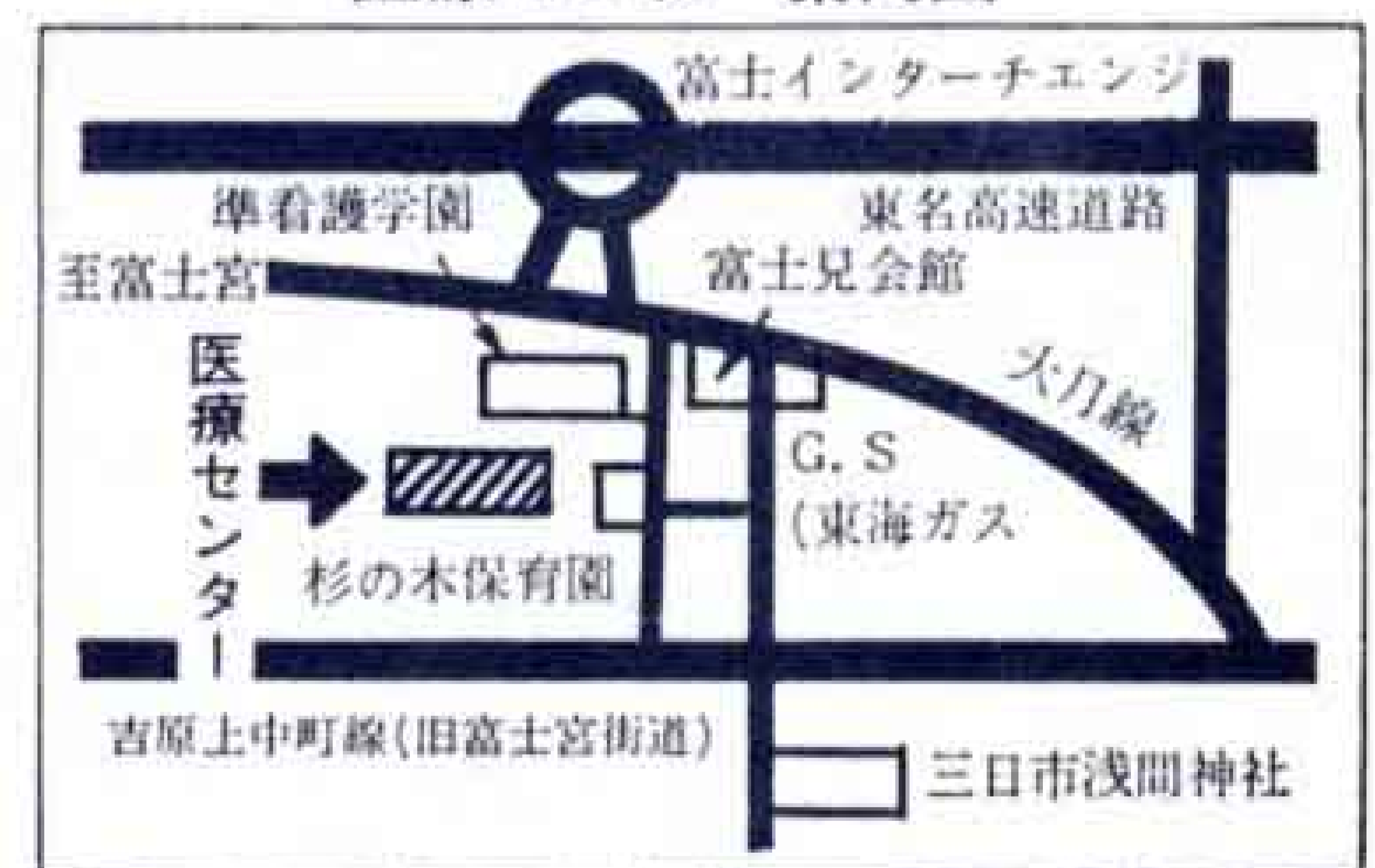

医療センターの住所は「富士市伝法字杉ノ木2850-2(長者町)」電話は52-3104です。



納涼市政相談

住みよい富士市をつくるため、市民みなさんの市政に対する意見や要望を聞く、納涼市政相談を吉原、富士、鷹岡の3会場で行ないました。渡辺市長をはじめ、部課長が出席し、相談に訪れた人たちから直接話しを聞きました。相談には90人が訪れましたが道路の舗装や補修、河川の改修、交通安全施設の設置、下水道など生活に密着した相談ごとが多く出されました。

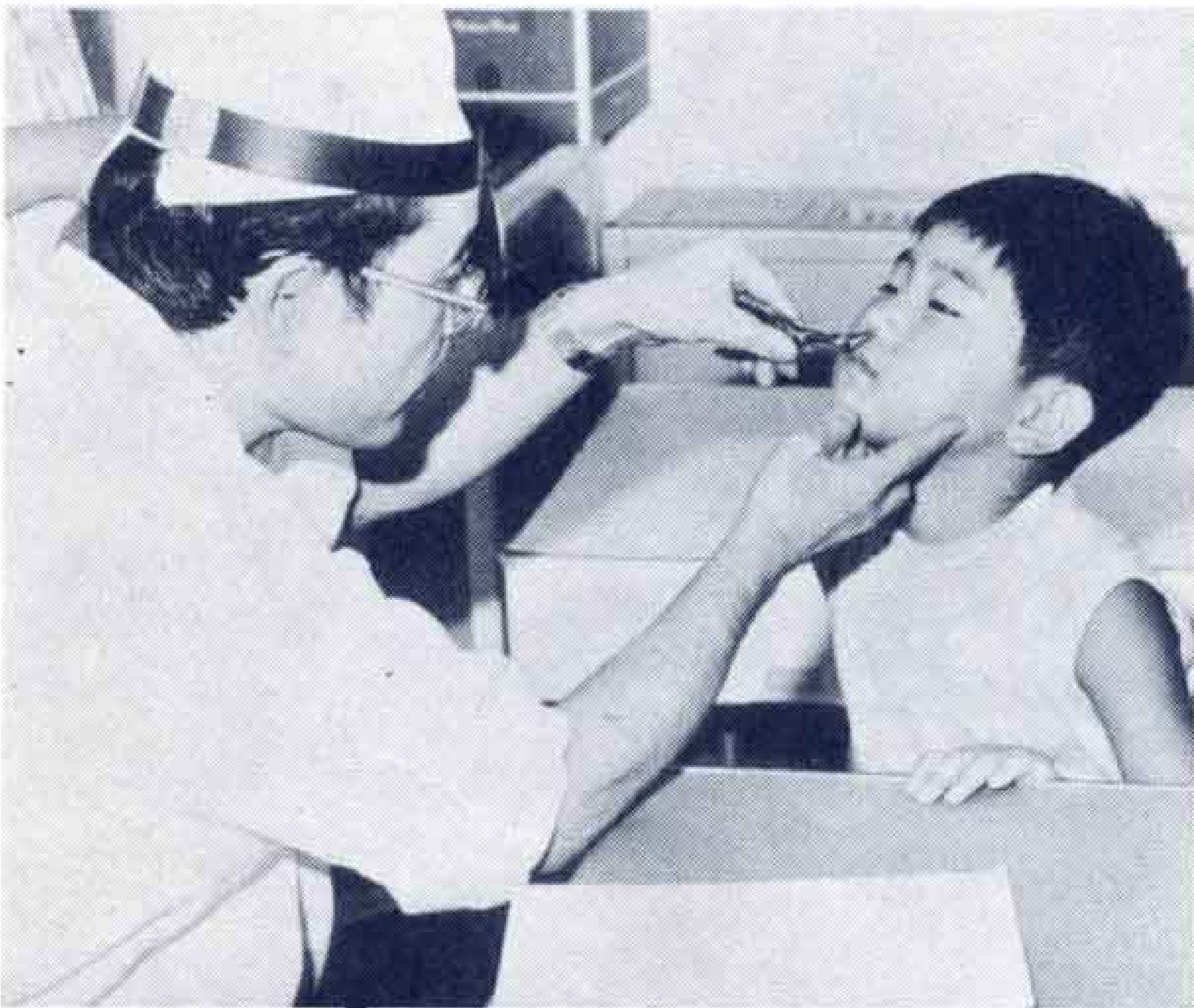

車椅子でバスケットボールの試合

富士市車椅子友の会が、さきごろ遠藤馨さん（本町）を会長に25人の会員で結成されました。そこで結成を記念して、東部地区の車椅子友の会員とバスケットボールの交歓試合を市立体育館で行ないました。



八月七日は「ハナ」の日

明るい頭脳は健康な鼻からといわれるように、鼻が悪いと頭や耳、目、喉、胃腸などに悪い影響をあたえます。そこで、耳鼻咽喉医会は、8月7日の鼻の日になんで、さきごろ鼻の無料検診を長者町の医療センターで行ないました。お母さんにつれられた子ども達やお年寄りなど31人が検診を受けました。

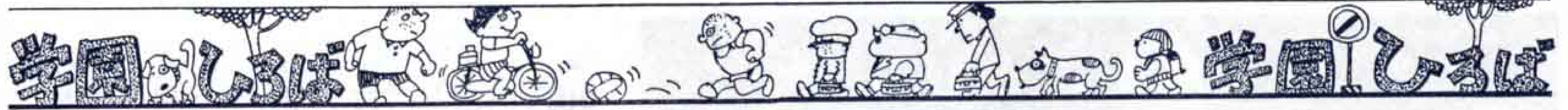

子ども会球技大会男子はソフトボール女子はキックベースボール



男子は岩松校区浦町チームが優勝



女子は大淵第1小校区中野チームが優勝

泳げる子も泳げない子もみんな頑張りました

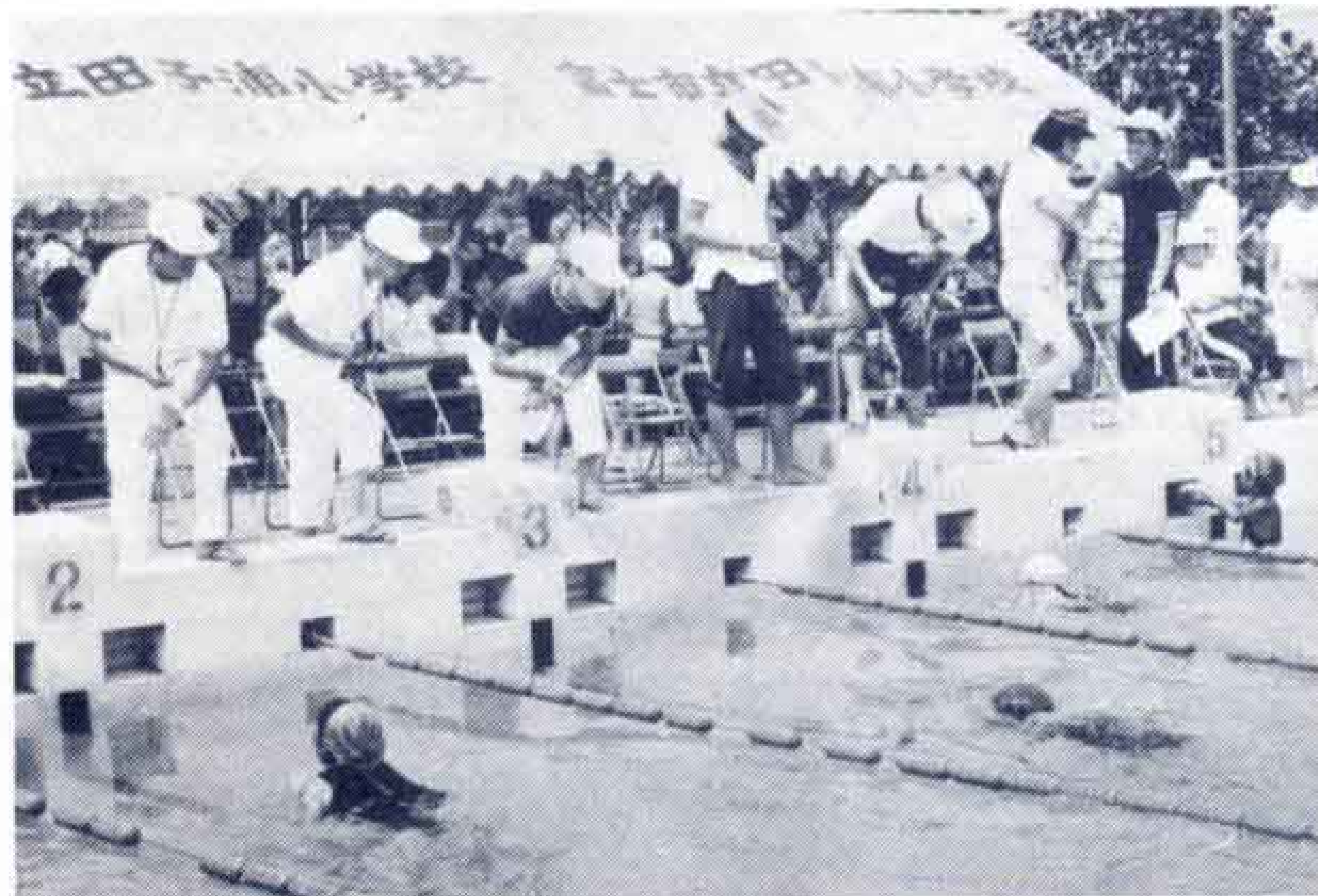

田子浦小で小学校水泳大会



今泉小と富士1小で泳げない子の水泳教室

夏休みの宿題もいっしょうけんめいやりました



図書館はチビッコ達でいっぱい



毎週木曜日、市役所で統計調べ