

みんなで……

- ・公害をなくしましょう
- ・木と花を植えましょう
- ・スポーツを楽しみましょう
- ・暴力を追放しましょう



## 住みよい町づくりに、あなたの声を、

……市政を話しあう会……

○…「道路を舗装してほしい」「学校施設を整備してもらいたい」「老人福祉センターの建設を」「公害問題にはきびしい態度で」「港のヘドロはどう処理するのか」—これは市民みなさんとの対話集会「市政を話しあう会」で出された意見、要望の一つです。

○…市民がいま市政に何を望んでいるかを的確に知り、対話の中から生まれた声を行政に反映させるのが、市政を話しあう会のねらいです。すでに、この対話集会を地区、町内会、各種団体の方々と50数回にわたって行なってきました。渡辺市長も「住みよい町づくりのために、ご意見をどしどしいつてほしい」と市民参加の市政に全力をあげています。

○…市では、この対話集会のほか、近く委嘱する市政モニター、世論調査などを通じて市民の声を聞く広聴活動も行なっていきます。なお、町内会や団体などで「市政を話しあう会」を希望されるときは、企画調整部広報課へお申し出ください。

<写真は、さきごろ行なわれた伝法地区の方々と市政を話しあう会＝農協伝法支所>

# 充実するおとしより対策

低所得者

## 白内障の手術は公費で、特殊ベッドもふえる

日本人の平均寿命も男69.18歳、女74.67歳と昭和のはじめにくらべると男が25歳、女が27歳とそれぞれ大幅に伸びています。

現在市内には65歳以上のお年寄りは7,307人で、このうち約2,500人が仕事をしています。また、ねたきりのお年寄りは約250人いるものと思われます。

お年寄りは一般的に病気にかかりやすく、有病率も高く病気に対しても不安を持っている人も多くいます。

経済的なゆとりがない、近くに適当な医療機関がない、家庭事情などの理由から、健康管理に消極的になつて治療の機会から遠ざかつてしまいます。

このようなお年寄りのために市では、毎年1回老人健康調査を行なうなど、老人福祉向上のための諸施策を総合的に行なっています。ここに紹介するものはねたきりの老人に貸出す特殊ベッド、老人世帯への家庭奉仕員の派遣、健康で働き口をもとめている高齢者のための職業あつせん、今年度から新しくはじまつた盲老人対策などです。

### 白内障の対象は 65歳以上の人

盲老人対策は今年度から新しくできたもので、失明者や視覚障害者のお年寄りです。手術が可能な人に、手術に必要な経費の全額を市や国などが負担するものです。



対象は、65歳以上の老人性白内障にかかっているお年寄りで、低所得世帯です。

白内障は、眼球の水晶体がにごる病気で、ほおつておくと失明してしまいます。しかし、軽いうちに手術をすれば、視力を十分取りもどすことができます。

支給される経費の範囲は、手術にかかる経費、手術前検査料、診療費、特殊眼鏡代、付添看護料搬送費です。

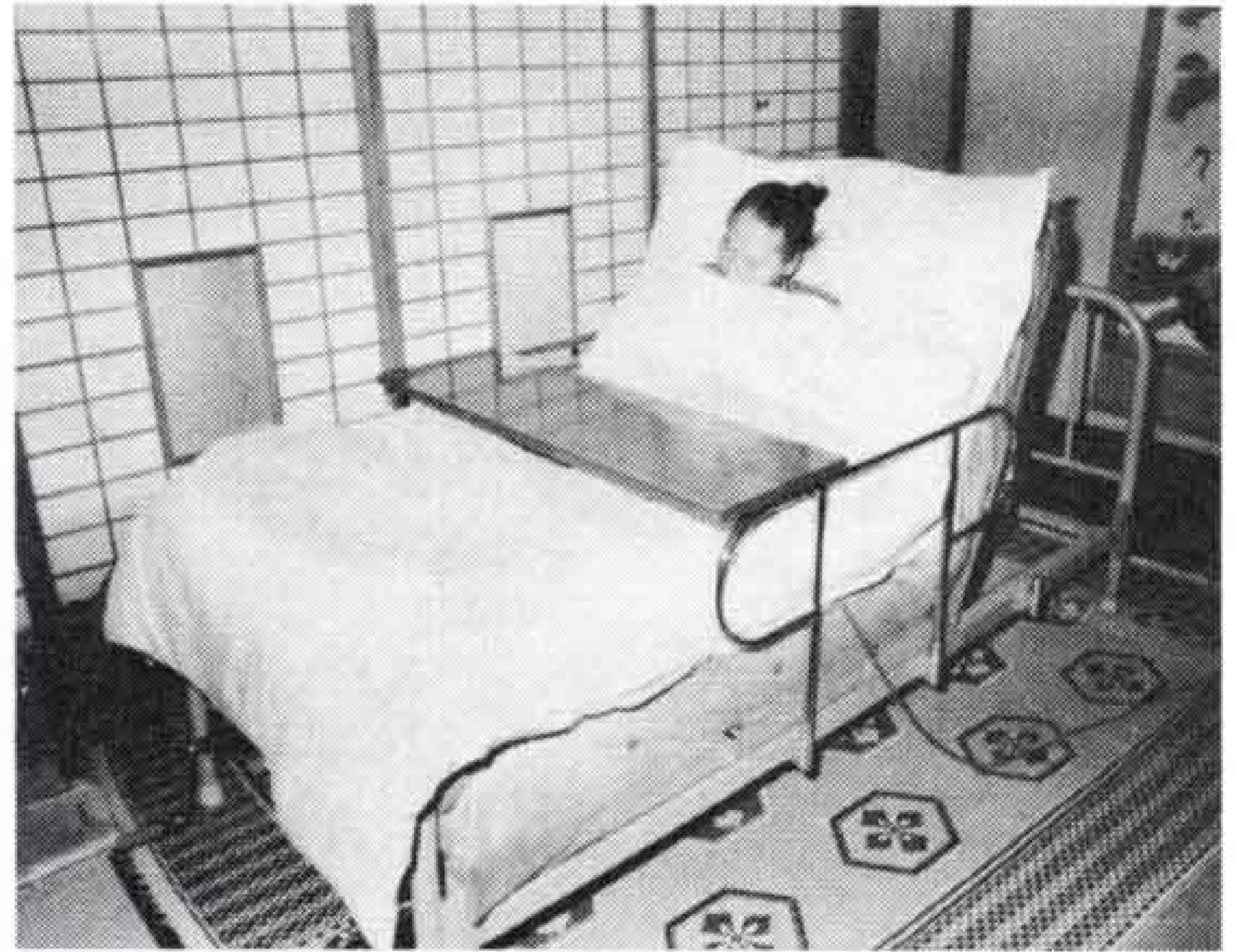

【特殊ベッドはねながら食事もできます】

### 高齢者に職業を あつせん

社会福祉協議会では、市の委託を受けて公共職業安定所を通じ60歳以上の高齢者に職業あつせんを行なっています。

現在60人のお年寄りから求職の申込みがあり、約30人が就職しています。

しかし、求職の割に求人の申込みがまだ少なく、全員が就職することができません。事業主のみなさんどんな仕事でも求人の希望がありましたら、どんどん申込んでください。

なお、求職の場合は所定の求職票に記入し、本人が申込んでください。

ことができない人、便所や入浴もできないねたきりのお年寄り、家族などの介護を常に受けている人です。

貸出しを希望される方は、早目に申込みをしてください。

また、特殊ベッドの購入を希望される方にはあつせんも行なっています。

### 家庭奉仕員を2名 ふやす

お年寄りだけで生活している世帯や、老衰、傷病で日常生活に困っている満60歳以上のお年寄りがいる低所得の家庭で、お年寄りのめんどうを十分見ることができない場合に、週2回奉仕員を派遣して無料でお世話をしています。

現在は奉仕員4人で1人が5世帯の世話をしていますが、来年の1月から2名ふやします。私の所にもきてほしいと希望される方は早目に申込んでください。

家庭奉仕員は、食事の世話、身の回りの世話、掃除などの家事や身の上相談などを受けます。

なお、福祉の仕事に関心をもっていてお年寄りの世話を希望される方は申込んでください。

※いずれの申込みも市民部福祉事務所で受付けています。

### ねたきり老人に 特殊ベッドを

65歳以上のねたきり老人に、特殊ベッドの貸出しを無料で行なっています。

いままでに5台の特殊ベッドを貸出していますが、新たに5台を来年の1月から貸出しをおこないます。

貸出しは、1人で食事をする

廃人や死につながる

” ” ” ” ”  
ボンド遊びやめよう

12月になると学校も冬休みに入り、開放感などから例年青少年の非行も多くなります。富士市における青少年の非行はすこしづつ減少していますが、性犯罪、傷害、ボンド遊びなど悪質な非行は県下のトップグループにはいつています。

なかでもボンド遊びは、2～3年前まで都会で行なわれるように思われていましたが、市内でも昨年あたりから乱用者が補導されはじめ、昨年1年間に54人が補導され、今や県下一という不名誉な数にのぼっています。



ボンド遊びは単に非行化するだけでなく悪質な犯罪にもつながります。また、精神障害や死亡事故にもつながる恐い遊びです。

一口にボンド遊びといわれるものは、シンナーや接着剤の気化ガスを吸入することですが、シンナーは、塗料や接着剤

を溶かすための有機溶剤で、工業用、家庭用あわせて数百種類があります。接着剤もシンナー類が70～75%含まれ、発生するガスはシンナーと同様なものです。

シンナーや接着剤の気化ガスを吸入すると、数分で意識障害が現われ、意識がくもり酩酊、もうろう状態となります。同時に浮上感、沈下感、しびれ感、嘔気や陶酔感などがひきおこされます。

シンナーや接着剤はトルエンが主成分で、トルエンは外科手術に使用するエーテルの麻酔作用の約3倍もあり、クロロホルムに相当する麻酔作用があります。死亡事故をおこすのはこの作用によるも

ので、意識喪失がおこり、さらに進むと呼吸中枢が麻痺されて死にいたりします。

一般に1週間に1、2回の乱用でも1、2カ月後には障害があらわれてきます。乱用をはじめて、1カ月もすると、何もする気がなくなり、勉強や仕事が手につきなくなります。さらに進むと幻覚や幻聴が現われてきます。

乱用の結果身体に対する影響としては心臓や内臓に障害がおこります。また造血機能障害がおこるため、貧血、白血球減少症となり、肉体的発育も阻害され、後期にはテンカンの発作がおこります。

これらの症状をみても発育盛りの青少年が乱用すると発育機能にも悪影響を及ぼし、ついには学業を放棄しなければなりません。

このように危険な遊びをほおつておくわけにはいきません。みつけたら警察や補導センター(教育委員会社会教育課内)に連絡してください。

180,639人 国勢調査による  
富士市の人口

10月1日に全国一斉に実施した国勢調査もみなさんのご協力で、無事調査を終了することができました。

この調査結果による世帯と人口の概数がまとまりました。

これによると、富士市の世帯数は43.772、総人口は180.639人(男91.100人・女89.539人)となつています。前回の40年に実施したときに比べ、世帯で7732、人口で21.067人増加しています。

今回の1世帯当たりの人員は4.1人、1

平方メートル当たりの人口は838.9人です。

富士市の5年間の人口の伸びは13.2%と県下でもつとも高い伸び率を示しています。

また、静岡県全体では、世帯数が755,514、人口3,089,890人(男1,516,582人女1,573,308人)です。

国勢調査は、世帯や人口のほかには市民の産業別就業人口、労働力人口などの分析も行ないますので、集計ができましたらお知らせいたします。

12月の当直医院

富士市医師会が急病患者のために、日曜や年末の当直医院を次のとおり定めてありますので、急病のときはご利用ください。

■6日

- ・内科 土屋医院(吉原3 52-0559)
- 平田医院(浮島2 34-0630)
- 井出医院(松岡 61-9155)
- ・外科 快明堂医院(中央町1 51-0301)
- 原 医院(松岡 61-0988)
- ・産婦人科 米山医院(和田1 52-1399)

■13日

- ・内科 川村医院(吉原4 52-1039)
- 芦川病院(中央町2 52-2480)
- 安藤医院(久沢 71-3161)
- ・外科 米山病院(吉原4 52-3060)
- 中央病院(本市場 61-8800)
- ・産婦人科 中央病院(本市場 61-8800)

■20日

- ・内科 渡辺医院(吉原5 52-0340)
- 木村医院(十兵衛 61-2481)
- 須津医院(中里3 34-0157)
- ・外科 井上医院(富士見町 52-0988)
- 松本医院(久沢 71-2570)
- ・産婦人科 鈴木医院(和田2 52-1712)

■27日

- ・内科 遠藤医院(緑町 52-6460)
- 高木医院(柏原 33-0137)
- 岩科医院(本市場 61-0168)
- ・外科 吉田医院(石坂 51-2515)
- 田辺医院(本市場 61-8410)
- ・産婦人科 武田医院(西宮島 61-3490)

■31日

- ・内科 清水医院(東比奈3 34-0512)
- 渡辺医院(鈴川3 33-0116)
- 平間医院(水戸島 61-0562)
- ・外科 米山医院(和田1 52-0275)
- 望月医院(本市場 61-0401)
- ・産婦人科 吉見医院(吉原4 52-2399)

# 市庁舎乗り入れバス運行表

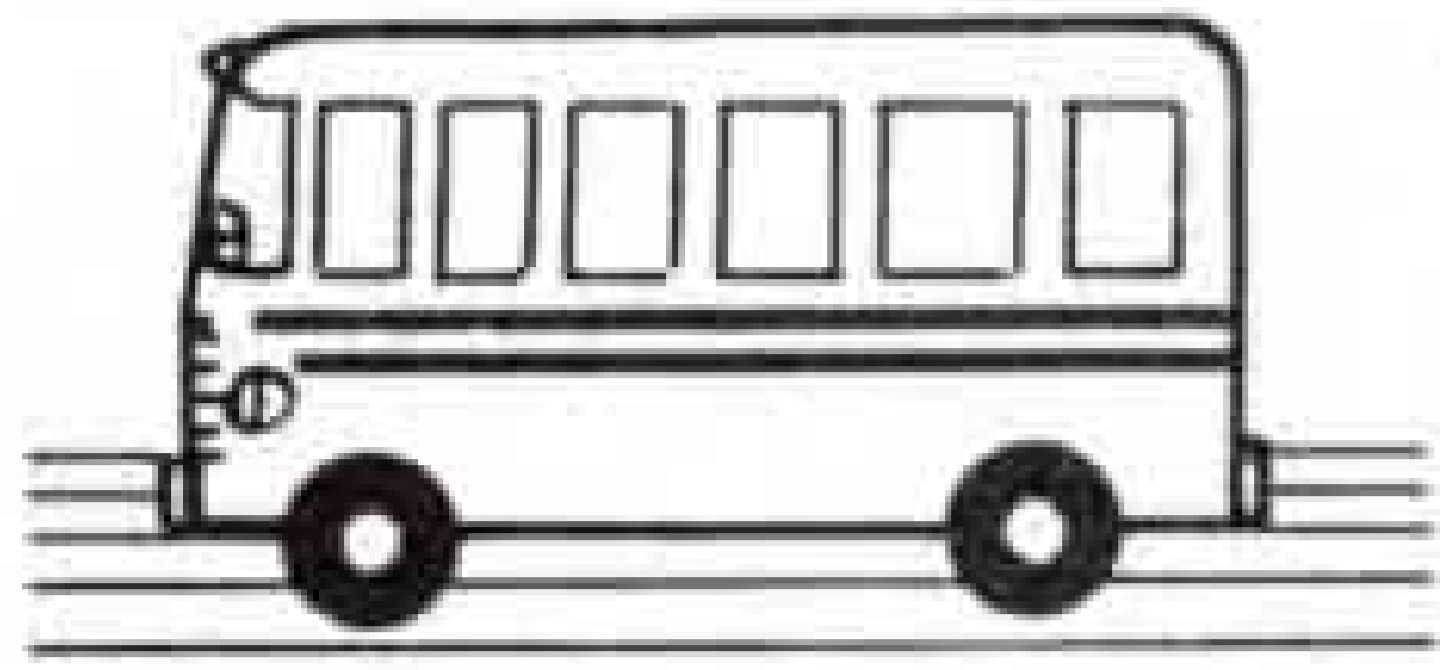

現在市庁舎前には、市内循環と一部の路線バス＝富士急行＝しかとまらないので、みなさんには、たいへんご不便をおかけしていますが、いよいよ12月中旬から次のバスが市庁舎前停留所にとまりますので来庁のさいはご利用ください。

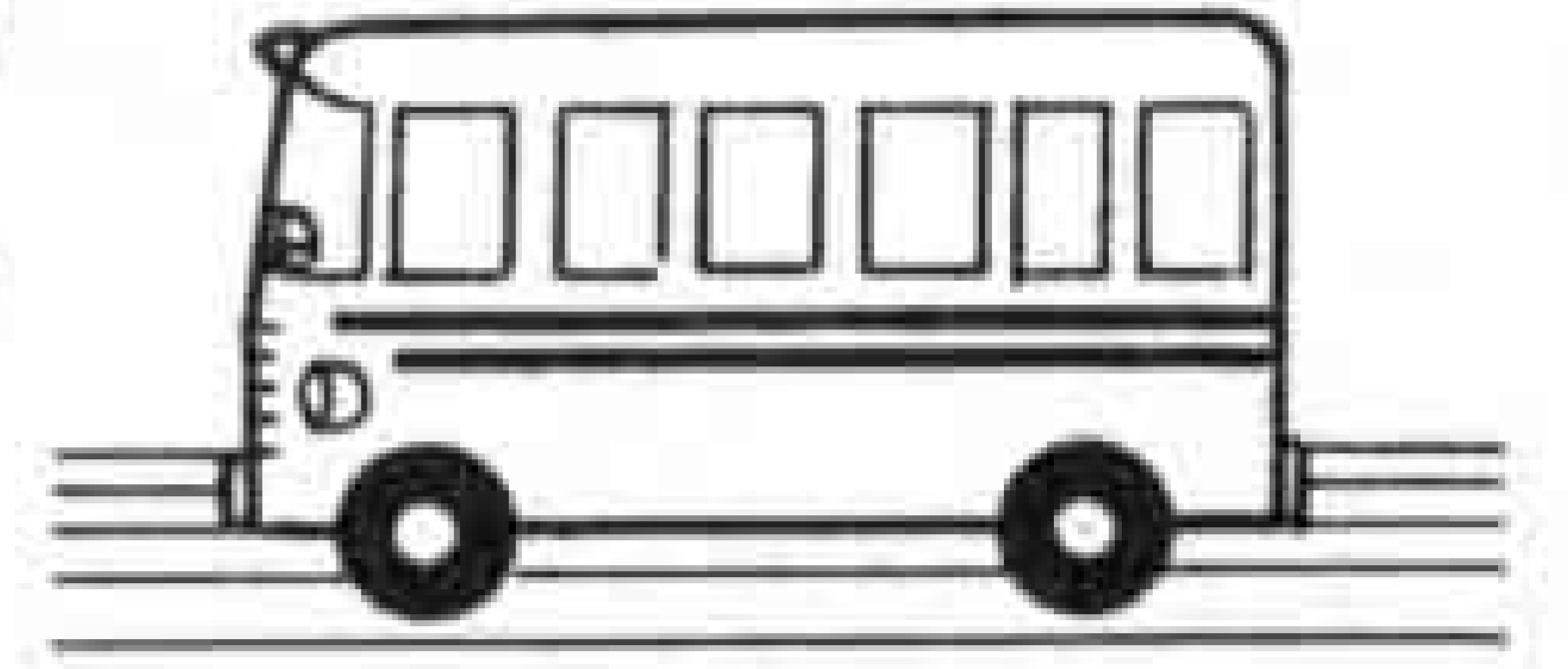

## ■市内循環

吉原中央駅	市庁舎前	2中前	新橋	吉原中央駅
7.25	7.29	7.38	7.53	8.00
8.00	8.04	8.13	8.28	8.35
9.00	9.04	9.13	9.28	9.35
10.00	10.04	10.13	10.28	10.35
12.00	12.04	12.13	12.28	12.35
13.00	13.04	13.13	13.28	13.35
14.00	14.04	14.13	14.28	14.35
15.00	15.04	15.13	15.28	15.35
16.00	16.04	16.13	16.28	16.35
17.00	17.04	17.13	17.28	17.35
18.00	18.04	18.13	18.28	18.35

市庁舎廻り

新橋廻り

吉原中央駅	新橋	2中前	市庁舎前	吉原中央駅
8.30	8.37	8.46	9.01	9.05
9.30	9.37	9.46	10.01	10.05
10.30	10.37	10.46	11.01	11.05
11.30	11.37	11.46	12.01	12.05
12.30	12.37	12.46	13.01	13.05
14.30	14.37	14.46	15.01	15.05
15.30	15.37	15.46	16.01	16.05
16.30	16.37	16.46	17.01	17.05
17.30	17.37	17.46	18.01	18.05

※吉原中央駅からの発車は1番線から。

市庁舎	吉原中央駅	三ツ倉	中野	曾比奈	学校入口
11.46	11.50	12.05	12.10	12.15 (富士本)	
• 13.26	13.30	13.45	13.50	14.00 ( " )	
• 14.56	15.00	15.15	15.20	15.30 ( " )	

■大淵方面

印大淵新田  
經由

曾比奈	中野	三ツ倉	吉原中央駅	市庁舎
(富士本) • 12.35	12.45	12.50	13.05	13.09
( " ) 14.20	14.25	14.30	14.45	14.49
( " ) 15.50	15.55	16.00	16.15	16.19

## ■鷹岡方面

西富士宮駅	鷹岡本町	吉原中央駅	市庁舎
9.00	9.25	9.40	9.44
10.00	10.25	10.40	10.44
13.00	13.25	13.40	13.44
15.00	15.25	15.40	15.44
市庁舎	吉原中央駅	鷹岡本町	西富士宮駅
9.56	10.00	10.15	10.35
10.56	11.00	11.15	11.35
13.56	14.00	14.15	14.35
15.56	16.00	16.15	16.35

## ■岩本・富士駅方面

吉原中央駅	市庁舎前	富士駅	岩本団地	岩本団地	富士駅	市庁舎前	吉原中央駅
9.30	9.33	9.50			9.00	9.16	9.20
10.00	10.03	10.20			10.05	10.21	10.25
10.30	10.33	10.50			10.20	10.36	10.40
11.00	11.03	11.15		10.22	10.45	10.56	11.00
11.30	11.33	11.50			11.10	11.26	11.30
12.40	12.43	12.55	13.17		12.10	12.21	12.25
13.30	13.33	13.50			13.00	13.16	13.20
14.00	14.03	14.20			14.00	14.16	14.20
14.30	14.33	14.50			14.20	14.36	14.40
15.00	15.03	15.20			14.40	14.56	15.00
15.25	15.28	15.45			15.50	16.06	16.10

※吉原中央駅からの発車は5番線から。

※富士駅からの発車は3番線から。

## ■吉原駅方面 休印 日祝日運休

市庁舎	吉原中央駅	吉原駅
休10.41	10.45	10.55
吉原駅	吉原中央駅	市庁舎
休11.00	11.10	11.14

## タバコは市内で買いましょう



市内でたばこを買っていただくと、その18.1%が市の財源になります。昨年1年間のたばこ消費税は、2億2970万円で、市民1人当たり1276円税金を納めていただいたこととなります。どうぞタバコは市内でお買いもとめを。

静岡県畜産共進会

県大会に9頭が入賞

第44回静岡県畜産共進会がさきごろ袋井市で開かれ、富士市から乳牛、肉牛、種豚など9頭出陳され全部が入賞しました。

この大会には県内でも優秀な乳牛59頭、肉牛57頭、種豚50頭が出陳されました。なお、市内の入賞は次のとおりです。

■乳牛の部

- 第1部 1等大石真吾(水戸島)  
2等勝亦英雄(八王子)
- 第2部 2等深沢俊雄(久沢)

■肉牛の部

- 第1部 1等稲葉佐太郎(傘木)  
2等小山定雄(大淵2)
- 第2部 1等古郡誠吾(傘木)

■種豚の部

- 第1部 2等遠藤予志雄(片宿)
- 第2部 1等松野忠男(宮川町)
- 第3部 2等鈴木幸一(森島)

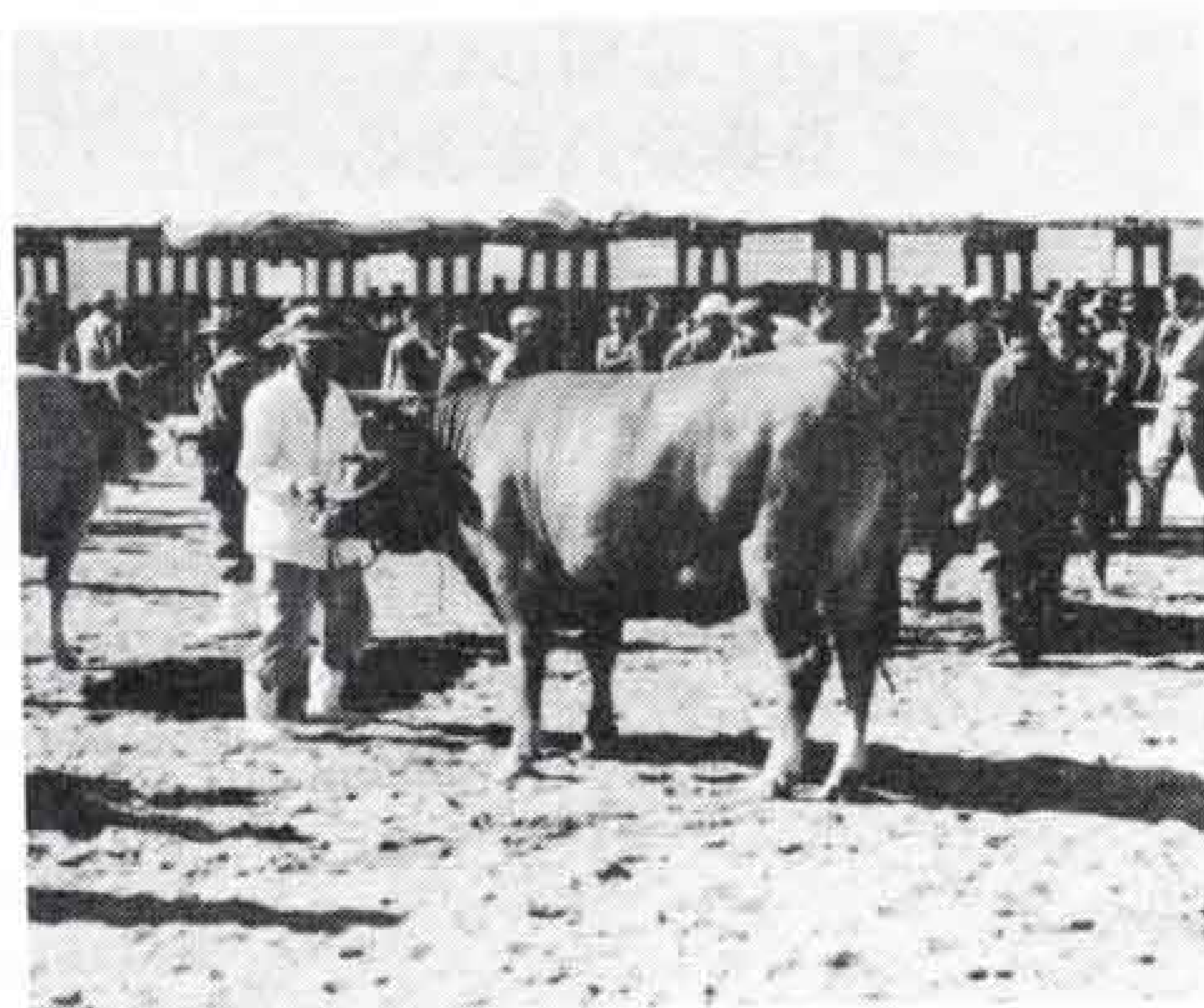

田子の浦港に船員会館が

……東海道線吉原駅南口前に……

東海道線吉原駅南口前に田子の浦港船員会館が完成しました。船員会館は鉄筋コンクリート3階建てで、宿泊室、食堂、こども遊技場などができ、船員の休養や憩いの場として利用されます。

この施設を利用できるのは、船員手帳を発行されている人と、その家族です。

なお、吉原駅南口前には、将来シヨツピングセンター、食堂などの商店街が建設されます。

東駿河湾工業用水

来年4月から岳南地区に配水

東駿河湾工業用水道厚原浄水場の起工式がさきごろ行なわれました。東駿河湾工業用水道は、蒲原の日本軽金属の発電余水を工業用水に使うもので、1日の水量は141万5000トンで、このうち108万1000トンが岳南地区に配水され、残りは静清地区に配水されます。

厚原に建設される浄水場は、この108万1000トンの水をきれいにするもので、計画によると完成は昭和49年度で、着水井、沈澱池32池、配水池3池、などができます。なお今年度は着水井、沈澱池8池、配水池1池を建設し、来年4月から1日に30万トンの浄水を岳南地域の工場に配水します。



水道工事の申込みは早目に

…12月15日から1月15日まで受付中止…

年末、年始は交通量も多く道路からの水道管取り出し工事遅れるので、工事の受け付けを12月15日から来年1月15日まで中止いたします。年内に工事を希望される方は12月14日までに水道部業務課または市の指定給水工事業者に申し込んでください。なお市の指定給水工事業者は次のとおりです。

■吉原地区 鈴木工業所(柏原2) 勝亦設備(穴原町) 望月管工(西

国窪) 加藤鉄工所(御殿町) 芹沢配管工業所(中里八幡町) 秋山配管工業所(神戸2) 中山工業所(東国窪) 小林工業所(依田原) 後藤配管工業所(大淵) 相田鉄工所(錦町) 芙蓉管工(石坂) 磯野工業所(中央町) 佐野配管工業所(穴原3) 伊東農工機商会(東比奈) 山田設備工業(広見町3) 大鈴工業所(伝法町) 大淵工業所(傘木) 前川工業所(東滝川町) 中村設備

工業所(上仲町) 羽田鉄工所(中里町)

■富士地区 静一管設(鮫島) 富士管工(下横割) 山本鉄工所(中丸) 石井設備工業所(中島新道町) 幾見組(上横割) 芦沢設備工業所(柚の木) 望月水道工務店(水戸島) 渋谷水道工業所(水戸島中) 中沢設備(下横割) 中部日本管工業(蒲原町) 豊島設備(中島新道町) 西郷工業所(森島)

■鷹岡地区 渡辺工務店(久沢) 鷹岡水道工業所(厚原) 浅井工務店(吉原1) 望月水道工務店(天間) 大木工業所(片宿)

おしらせ

おしらせ

●36人の新しい  
農業委員きまる

富士市農業委員の改選が行なわれ、36人が決まりました。委員会は中村新吾市議会議長を会長に、農地の調整、転用の審査検討、生産調整、農業振興調整などの仕事を行ないます。なお、委員の任期は3年です。

■選挙による委員

内山重(神戸1) 後藤篤美(西滝川) 村上勝次郎(久沢東) 望月茂一(神谷3) 大竹弘司(新田助六) 伊藤安彦(浮島2) 高井峯雄(中島下) 渡辺育造(厚原南) 増田謙一(津田) 本多誠(富士岡花守) 西村虎三(上町) 鈴木徹(大淵2) 小野栄(八王子本町) 神尾惣一(西比奈3) 小川一布(田中) 大村幸一(高島) 伊藤茂夫(田端) 佐野嘉一(中丸) 渡辺伝次郎(石坂) 高田操(中里4) 勝又高臯(片倉) 大石信雄(水戸島下) 岩科邦夫(四丁河原) 長橋国夫(吹上) 稲垣堅一(八王子町1) 長橋昌徳(天間南)

■選任による委員

岩辺藤作(三四軒屋) 石川将朝(鶴無ヶ淵) 鈴木清一(伝法1) 常盤鉄三(橋下) 山田由太郎(水の上) 高橋雄一(下横割) 吉野嘉一(天間川坂) 望月政三(依田橋) 中村新吾(大野町) 佐野晴雄(旭町)

●身障者の文化展

市身体障害者福祉会では第一回文化展示会を十二月二十日と二十一日の二日間市民会館で行ないます。

展示は、市立ふじやま学園 県立ふじみ学園、林間学園などの絵画、毛筆など百点です。なお、会場では園児の工芸品や身体障害児を守る会で色紙を即売いたします。

●登記申請は12月中旬までに

年末は、登記の申請が一時に殺到するため、法務局の窓口が混雑し、申請書の提出が遅れると年内に登記済証を受け取ることができないことがあります。年内に登記を済ませたい方は、十二月中旬までに登記の申請をしてください

●年末調整や給与支払などの講習

■年末調整や給与支払報告書説明会は、法人と白色申告者を対象に、富士地区が12月2日文化センター、吉原、鷹岡地区が12月3日・4日市民会館で。時間はいずれも午前9時から正午、午後1時から4時までの2回開かれます。

■青色申告決算および年末調整などの講習会は、青色申告者を対象に鷹岡地区が12月3日・11日鷹岡公民館で1時から4時まで。吉原地区が市役所10階会議室で12月4日・7日・8日・9日。午前9時から正午、午後1時から4時まで。16日は市民会館で午後1時から4時まで。富士地区が文化センターで12月9日・10日・16日。午前9時から正午、午後1時から4時まで(16日は午後のみ)。お問い合わせは総務部市民税課へ。

●郵政職員を募集

■資格は来年の3月中学卒業見込者から40歳までの人。■職種は郵便外務職(郵便物の取り集めおよび配達作業)。■採用人員は約10名。■給与は新中卒30,900円以上(経歴により加算される)。■申込みは富士郵便局(61-0091)または吉原郵便局(52-0903)へ。■締切りは12月末日

●第4回富士市青年祭

■青年団連絡協議会などが市内で働らく青少年が日頃の活動を発表し、健全な仲間づくりを行なう。■内容は意見発表、寸劇、バンド演奏など。■会場は鷹岡公民館。■期日は12月5日午後5時~9時(前夜祭)、6日午前8時半~午後5時まで。

●東パキスタンへ愛の手を

日本赤十字社では、11月13日に東パキスタンを襲った台風と高潮による被災者への救援を行なっています。被災者への義援金の受け付けを12月15日まで市福祉事務所で行なっていますので、みなさんのご協力をお願いします。

電話五

電話五