

広
報

ふじかわ

12
No.557
2007年(平成19年)

偶然!?!町の花と鳥が描かれています



井上恒也 作「芙蓉とキセキレイ」

●**今年の目標**
「やさしい心で助けあい」

- 町職員の給与等を公表します……………2~3
- 平成19年度 一般会計上半期執行状況をお知らせします……4
- 古谿荘の防災施設事業が始まります……………4
- 農業委員会委員選挙人名簿登載申請のお願い……………5
- シリーズ教育現場 文化発表会で何を感じたのかな……………5
- 高齢者等の福祉サービスのご案内……………11

町職員の給与等を公表します



町職員の給与は、国・他の地方公共団体の職員、民間企業に勤める人の給与・生計費などを考慮して決めることとなっています。

国においては、人事院が民間給与の実態を調査し、この結果を国会と内閣に勧告します。地方公務員については、国に準ずることとなっていますので、この勧告に基づいて町議会で審議され、職員の給与が決まります。

■人件費の状況(普通会計決算)

区 分	住民基本台帳人口 (年度末)	歳出額(A)	実質収支	人件費(B)	人件費率 (B/A)	(参考) 17年度人件費率
18年度	H19.3.31 16,948人	千円 5,079,642	千円 257,082	千円 994,995	19.6%	18.1%

(注) 人件費には、特別職に支給される給料、報酬等を含む。

■職員給与費の状況(普通会計予算)

(平成19年4月1日)

区 分	職員数(A)	給 与 費				1人当たり給与費 (B/A)
		給 料	職員手当	期末勤勉手当	計 (B)	
19年度	127人	千円 467,215	千円 148,265	千円 190,503	千円 805,983	千円 6,346

■初任給の状況

(平成19年4月1日)

区 分		富士川町	国
一 般 行政職	大学卒	170,200円	I種 179,200円 II種 170,200円
	高校卒	138,400円	III種 138,400円

■平均給料月額、平均給与月額及び平均年齢の状況

(平成19年4月1日)

区 分		富士川町
一 般 行政職	平均年齢	42.5歳
	平均給料月額	318,800円
	平均給与月額	362,724円

■職員の経験年数別、学歴別平均給料月額

(平成19年4月1日)

区 分		10年以上 15年未満	15年以上 20年未満	20年以上 25年未満	25年以上 30年未満	30年以上 35年未満
一 般 行政職	大学卒	254,200円	300,200円	383,200円	403,300円	432,000円
	高校卒	217,700円	258,200円	291,100円	360,500円	377,700円

■等級別職員数

(平成19年4月1日)

区 分	1級	2級	3級	4級	5級	6級	合計
標準的な 職務内容	主 事	主 事	主 査	主 幹	室 長	課 長 局 長	
職 員 数	28人	40人	10人	18人	18人	17人	131人
構 成 比	21.4%	30.6%	7.6%	13.7%	13.7%	13.0%	100.0%

◆ 職員数の状況 ◆

(各年4月1日現在)

部 門	区 分	職員数		対前年 増減数
		19年度	18年度	
一般行政	議 会	3	3	
	総 務	33	33	
	税 務	8	8	
	民 生	22	23	▲1
	衛 生	14	12	2
	労働・農業・商工	5	6	▲1
	土 木	10	10	
	小 計	95	95	
特別行政	教 育	25	30	▲5
公営企業等	水 道	5	5	
	その他	6	6	
	小 計	11	11	
合 計		131	136	▲5

*職員数は一般職に属する職員で地方公務員の身分を保有する
休職者・派遣職員などを含み、臨時及び非常勤職員を除きます。

ラスパイレス指数

国家公務員の給料を100として、地方公務員の給与水準を指標で示したものが、ラスパイレス指数です。

平成18年度ラスパイレス指数の比較

国	県平均	市平均	町平均	富士川町
100.0	96.6	97.1	93.1	90.5

※県平均は県下41市町、市平均は県下22市、
町平均は県下19町の平均値です。

■ 職員の期末勤勉手当の状況 (平成19年4月1日)

区 分	期末手当	勤勉手当
6月期	1.4月分	0.725月分
12月期	1.6月分	0.725月分
合 計	3.0月分	1.45月分

■ 職員の退職手当の支給率の状況 (平成19年4月1日)

区 分	自己都合による退職	勸奨・定年による退職
勤続20年	23.50月分	30.55月分
勤続25年	33.50月分	41.34月分
勤続35年	47.50月分	59.28月分
最高限度額	59.28月分	59.28月分
その他の加算措置	定年前早期退職特例措置(2%~20%加算)	

■ 特別職等の報酬 (平成19年4月1日)

区 分		給 料 月 額 等	
給 料	町 長	765,000円	
	教育長	545,000円	
報 酬	議 長	315,000円	
	副議長	239,000円	
	議 員	218,000円	
期末手当	町 長	6月期	2.1月分
		12月期	2.3月分
		計	4.4月分
	議 長 副議長 議 員	6月期	1.6月分
		12月期	1.7月分
		計	3.3月分

(注) 教育長の期末手当の支給割合は、職員の期末勤勉手当の例による。

■ 職員の給与のしくみ

給 与	毎月決まって支給されるもの	給 料 …… 職務に応じた給料表に定める額
	勤務した実績や職務に応じ支給されるもの	扶 養 手 当 …… 配偶者13,000円、その他親族各6,000円
		住 居 手 当 …… 借家の場合は、12,000円を超える家賃に応じ最高27,000円
通 勤 手 当 …… 通勤方法により異なりますが、最高額55,000円まで支給		
臨時に支給されるもの	特殊勤務手当 …… 危険・困難・不快・不健康な勤務についたとき	
	時間外勤務手当 …… 通常の勤務時間を超えて勤務したとき	
	そ の 他 …… 管理職手当	
臨時に支給されるもの	期末・勤勉手当 …… 民間のボーナスに相当する手当で給料・扶養手当の合計額の4.45月分(職務による加算措置有り)	
	退 職 手 当 …… 退職したときに支給	

平成十九年度一般会計

上半期執行状況をお知らせします

町の一般会計上半期(四月～九月)の執行状況について抜粋してお知らせします。

平成十九年度当初予算規模は、四十八億二千万円でしたが、二回の補正予算を組んだため九月末現在では、六十億一千六百六十九万円となっております。収入は二十五億六千二百円円で執行率四十二・六％、支出は十七億九千二百九万円で執行率二十九・八％となっております。事務事業は順調に執行されております。

今後とも厳しい財政状況を踏まえ、町民のためのまちづくりを目指し予算の執行をしていきます。

款 別(歳入)	予算現額(万円)	収入累計(万円)	執行率(%)
町 税	260,988	131,326	50.3
地方交付税	46,442	26,761	57.6
使用料及び手数料	11,738	5,784	49.3
国県支出金	34,525	7,960	23.1
繰入金	154,928	34,367	22.2
その他	93,048	49,904	53.6
合 計	601,669	256,102	42.6

款 別(歳出)	予算現額(万円)	支出累計(万円)	執行率(%)
総務費	109,480	29,812	27.2
民生費	78,519	27,372	34.9
衛生費	109,390	44,504	40.7
農林水産業費	13,425	2,928	21.8
土木費	69,058	11,894	17.2
消防費	35,058	15,645	44.6
教育費	62,206	27,349	44.0
その他	124,533	19,705	15.8
合 計	601,669	179,209	29.8

古谿荘(国指定重要文化財)の防災施設事業が始まります

古谿荘は、平成十七年十二月に重要文化財指定後、各種調査で防災面、特に防火施設の必要性が確認されました。大規模な木造建築ですが、消火設備や消防水利が充分確保されていませんでした。

所有者の(財)野間文化財団と文化庁、県文化課、町とで相談し、(財)文化財建造物保存技術協会が防災計画書をまとめてもらいました。

今月より二ヶ年で総事業費約二億三千万円をかけて事業に着手します。主な工事は、自動火災報知設備、屋内・屋外消火栓設備、防火水槽(三百ト規模)及びポンプ設備、避雷設備等です。

特に屋外消火栓は、ドレンチャイ方式という、外部からの延焼を阻止するため建物の外側に水のカーテンを張ってしまう最新の設備です。

事業費が多額のため、国が半分補助し、残りを所有者、県、町で三分割し、負担します。

これらの事業以外にも、耐震

補強、建物修理、庭園修復等が予定され、公開されるまで、多額の費用と長い年月がかかります。

この度、町は野間文化財団と、将来の公開に向けて、お互いに協力しあい、事業の進捗が計られるよう「覚書」を締結しました。野間文化財団理事長、野間佐和子氏と坪内町長とで固い握手をし、古谿荘の保存活用を誓いました。



◎問合せ先 富士川町企画課

(TEL 八二四八〇二)

農業委員会委員選挙人名簿登載申請のお願い

申請が必要な方

次の条件をすべて満たす方は、「農業委員会委員選挙人名簿登載申請書」の提出をお願いします。

【登載条件】

- ①平成二十年一月二日現在、富士川町内に住所がある方
- ②平成二十年三月三十一日現在、満二十歳以上の方
- ③十アール(田・畑を合算して)以上の農地耕作者、またはその家族で、一年に六十日以上農耕に従事する方

申請書

【申請書類】

農家の方には、平成十九年十二月中旬に申請書と提出のための返信用封筒を郵送します。

【提出先】

農業委員会(役場産業環境課)

【提出期限】

平成二十年一月十日(木)

問合せ先

【申請書が届かない、不明な点がある場合】

農業委員会

役場産業環境課

(TEL 八—四八二六)

【選挙に関すること】

選挙管理委員会

役場総務課

(TEL 八—四八〇〇)

注意!

申請書の提出がない場合、
来年の夏に予定している
農業委員会委員選挙に
投票や立候補等ができません

シリーズ教育現場

文化発表会で何を感じたのかな

十一月九日(金)、第二中学校において「豊かな創造 学んだ証 受け継ぐ伝承」に刻め 世界にいつ 今こそ輝け 二中の文化」をスローガンに掲げ、第三回文化発表会が開催されました。

ステージには、三年A組の石川智子さんが考案した今回の文化発表会を象徴する巨大アートが飾られ、それをバックに合唱や英語暗唱スピーチなどが発表されました。



会場には、保護者の他に、第二小学校の児童や第二幼稚園の園児の姿も見えました。これは幼・小・中連携事業の一環で、会場に児童や園児を招待し、中学生のステージ発表や作品を通して児童や園児に開かれた中学校を感じてもらおうという試みです。

普段、笑顔で優しく接してくれる中学生のお兄さんやお姉さんが見せた文化発表会でのひたむきな姿に、児童や園児が目を輝かせていました。

◎問合せ先 富士川町教育委員会

(TEL 八—四八四)

まちのびやひろ

高齢者叙勲

十月二十三日(火)、静岡県庁において県知事より渡邊勉(俣下町)氏に旭日単光章が伝達されました。

渡邊氏は、昭和五十四年に富士川町議会議員に当選して以来、連続三期にわたり議員として活躍し、地方自治の進展や郷土発展に尽くしました。この間、富士川身延線特別委員会委員長、開発特別委員会委員長等を歴任しました。そのご功績と八十八歳を迎えたご長寿により、今回の受勲となりました。おめでとうございます。



サッカーって楽しいね



十月三十日(火)、第二幼稚園においてJFAキッズプログラム巡回サッカー教室が行われました。園児は、プロサッカーチーム(エスパルス)のコーチと一緒に、サッカーボールを使った体力づくりやミニゲームなどをすることで、サッカーの楽しさからだ全体で感じていました。

文化意識の向上

十一月二日(金)から三日間、中央公民館と松野公民館サンクレアにおいて第五十三回町民文化祭を開催しました。

期間中には、松野公民館サンクレア十周年記念講演会でご講演いただきました静岡大学教育学部の小和田哲男教授を再びお招きして「武田信玄の駿河侵攻」をテーマにご講演いただきました。

また、当町にゆかりのある日本画家、故井上恒也氏の作品なども展示され、来場者の関心を集めました。

翌週末には、こども文化祭も行われ、文化に対する意識の向上が図られました。



秋の叙勲

十一月六日(火)、静岡県庁において県知事より五十嵐順信(本通り三丁目)氏に瑞宝単光章が伝達されました。

五十嵐氏は、昭和三十七年富士川町消防団に入団し四十四年間在籍中、部長、副分団長、分団長を歴任し平成十二年には消防団副団長に就任し、町消防団の発展、水火災防護に尽くされ、今回の受勲となりました。おめでとございます。

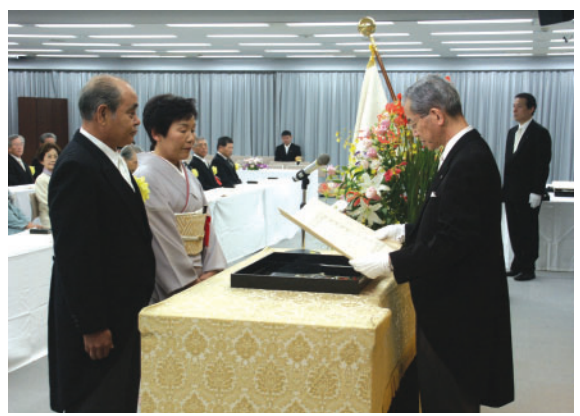

選挙傾向を掴むには

十一月八日(木)、富士川楽座において選挙を良くする指導者研究会を開催しました。

(株)静岡新聞政経部長の西貝勝己氏を講師にお招きして、「選挙報道の現場」と題し、最近の選挙傾向や選挙報道の裏側についてお話していただきました。

講演終了後、参加者からの「世論調査方法にインターネットを積極的活用してみても」との提案に、西貝氏は「若い世代の選挙傾向を把握する上では、有効手段の一つになる」とお答えいただきました。



生活圏が同じなら合併しては

十一月七日(水)、中央公民館において富士市・富士川町合併講演会を開催しました。

(株)静岡新聞社の常務取締役で県市町村合併推進審議会委員でもある原田誠治氏に「合併は、孫や子の幸せがしくあなたがプランナー」と題しお話をいただきました。

また、原田氏の講演後、富士市と富士川町の若者で組織された「櫓あんに」に、火の見櫓を活用したまちおこしの活動を紹介していただきました。

犠牲者の霊を慰める

十一月九日(金)、中央公民館において平成十九年度富士川町戦没者・戦災死者合同慰霊祭が行われました。

遺族や関係者ら約百二十人が参列し、犠牲となった四百十三柱の冥福を祈りました。最後に、参加者全員が祭壇に献花及び黙祷して犠牲者の霊を慰めました。



水 wed

木 thu

金 fri

土 sat

2

公体サ児

閉庁日

3

公体サ児

閉庁日

4

体

5

9

10

年金相談

9:30～14:30/サンクレア

障害者相談窓口

9:00～16:00/保健センター

11

すこやか教室

10:00～11:30/地域福祉センター

心配ごと相談

10:00～15:00/サンクレア

乳幼児相談

受付9:00～11:30/保健センター

12

16

児

定期清掃

8:15～17:00/サンクレア

2歳6ヶ月児フッ素塗布(H17.5・6月生)

受付9:00～9:30/保健センター

3歳児健康診査(H16.11.12月生)

受付13:00～13:15/保健センター

17

若鮎グループ活動

9:30～/保健センター

18

19

おばあちゃんのおはなしかい

13:30～/中央公民館

23

24

年金相談

9:30～15:00/役場

25

すこやか教室

10:00～11:30/サンクレア

成人健康相談

9:00～11:00/保健センター

13:30～15:00/平清水公民館

26

ビギナー講習会

13:30～/総合体育館

(随時予約電話受付中!)

TEL81-2111

30

31

町県民税4期納期

国民健康保険税5期納期

介護保険料5期納期

減塩味噌作り教室(申込制)

13:00～15:00/保健センター



Radio 84.4fm

●富士川町インフォメーション
月～金 ①9:30 ②18:30
土 12:20

●富士市・富士川町合併のハテナ
木 19:00

話題の音楽&情報の新ステーション
FM84.4mhz!!

2008

January

1月

予定表

日 sun

月 mon

火 tue



1

公体サ児

元旦

元旦ジョギング

6:20~/小グラウンド(富士川地区)
旧松千代保育園(松野地区)

- 公 中央公民館休館日
- 体 総合体育館休館日
- サ サンクレア休館日
- 児 児童館休館日

休日の水道修繕にお困りの方は
こちらへ

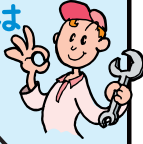

1月は
(株)服部設備へ
(TEL 0545-61-5350)

6

サ児

7

公体児

8

ヘルシーライフ教室

9:30~/保健センター

13

サ体

祝成人駅伝競走大会

9:00~/役場

成人式

10:00~/中央公民館

14

公サ児

成人の日

15

公体児

AEDを使って 心肺蘇生講習会



11月4日(日) 秋季火災予防運動による富士川町消防団非常召集訓練が総合体育館前で実施されました。今年度は、庵原地区消防組合の協力のもと、AED(自動体外式除細動器)を使った心肺蘇生の講習会が行われました。

20

サ児

21

公体児

心配ごと相談

9:30~15:00/地域福祉センター

22

一般開放

10:00~15:00/老人憩いの家

27

サ

新春ふじかわ寄席

13:30~/中央公民館

親善ソフトバレーボール大会

9:00~/総合体育館

28

公体児

下水処理場使用料12・1月分納期

水道料12・1月分納期

29

児

*予定は予告なしで変更することがありますが、ご了承ください。

ノロウイルスに注意! 食中毒・感染症を予防しましょう

ノロウイルスによる食中毒や感染症は例年冬場に多く発生します。家庭での予防対策をしっかりと、感染を防ぎましょう!

どんな症状になるの?



感染から発症までの時間は24～48時間で、吐き気、嘔吐、下痢、腹痛、軽い発熱などの症状が出ます。通常1～2日で治り、後遺症ありません。脱水症状になりやすいので、子どもやお年寄は注意しましょう。

どうやって感染するの?



- 汚染された貝類(カキなどの二枚貝)を生あるいは十分に加熱調理しないで食べた場合
- 調理に従事する者が感染しており、その者を介して汚染した食品を食べた場合
- 患者のふん便や吐物からの二次感染
- ※ 人同士の接触が多いところでは人から人へ直接感染するケースもあります。

予防方法は?



ポイントは加熱と殺菌

カキなどの二枚貝は、**十分加熱**(中心温度が85℃・1分以上)してから食べること。(湯通し程度の加熱ではウイルスは死にません)また、カキなどを扱ったときは、まな板、ポール・ザルなどの調理器具を**熱湯や漂白剤で殺菌**しましょう。

便や嘔吐物の処理は速やかに

嘔吐物やふん便で汚れた床や衣類などを片付けるときは、ビニール手袋等を使用し、**次亜鉛素酸ナトリウム(漂白剤)**を希釈したもので拭きましょう。(アルコールや逆性石鹼ではノロウイルスは死滅しません)使用した手袋や雑巾はビニール袋に入れ**密閉して捨て**ましょう。

手を洗いましょう

せっけん自体にノロウイルスを殺す効果はありませんが、手の汚れを落とすことによってウイルスがはがれやすくなります。

こんな時は必ず

調理をする際、食事の前、トイレの後、嘔吐物やオムツの処理後、外出から帰った時など

タオルの使いまわしはやめましょう。



各種 相談日のお知らせ

※全て無料相談です
のでお気軽に
ご利用ください。

◆こころの相談

12月19日(水) 13:30～16:00
富士保健所 (TEL65-2155)
1月10日(木) 13:30～16:00
富士宮分庁舎 (TEL0544-27-1131)

◆不妊専門相談 (TEL055-991-2006)

12月14日(金) 10:00～15:00
12月28日(金) 10:00～15:00
県不妊専門相談センター

◆エイズ検査 (TEL65-2659)

12月26日(水) 9:00～11:20 受付
1月9日(水) 9:00～11:20 受付
富士健康福祉センター 1階予診室

◆高次脳機能障害の総合相談 (TEL055-920-2081)

2月4日(月) 13:00～17:00
東部健康福祉センター

◎お申し込みは…富士川町保健センター (TEL 81-4807) へ

高齢者等の福祉サービスのご案内

外出支援サービス

【内容】

移送用車両(車椅子、ストレッチャー対応の車両)により、病院への通院あるいは入退院や施設への入退所、富士川町内の公共機関や金融機関への送迎を行っています。

【対象者】

- ① 次のいずれかに該当している人
 - ① 六十五歳以上の人で自宅が最寄りのバス停から直線距離で500メートル以上ある人、もしくは、移動するために車椅子またはストレッチャーが必要な人
 - ② 障害手帳の交付を受けており、歩行が困難な人
 - ③ 特定疾患の医療受給者証の交付を受けており、歩行が困難な人

- ④ 末期の癌患者で、歩行が困難な人

【利用者負担】

片道 550円(距離によって金額が異なります)

訪問理美容サービス

【内容】

身体の虚弱、心身の障害及び疾患などの理由により理髪店等に出向くことが困難な人に、居宅において理美容を実施しています。

【対象者】

- ① 次のいずれかに該当している人
 - ① 理髪店等に出向くことが困難な高齢者
 - ② 障害手帳の交付を受けており、理髪店等に出向くことが困難な人
 - ③ 特定疾患の医療受給者証の交付を受けており、理髪店等に出向くことが困難な人
 - ④ 末期の癌患者で、理髪店等に出向くことが困難な人

【利用者負担】

理美容料金は、利用者負担になります。

その他、配食サービス、一人暮らし生活安心システム等がありますので、福祉に関するお悩み等がありましたら、上記までご連絡ください。

福祉情報ボックス

問い合わせ先

役場健康福祉課
介護高齢者スタッフ

☎81-4808

戸籍のまど 十月二十一日～十二月二十日届け出分(敬称略)

おめでとー

おくやみ

区名	氏名	保護者	区名	氏名	年齢
上町	平出 淳樹	淳一	木島	佐藤 たき	91
上町	望月 優衣	隆光	小山	常盤 利江	77
吉津	高木 葵	大輔	相生町	齋藤 よし江	83
小池	佐藤 心優	靖	相生町	星崎 兼好	78
小池	伊東 紗渚	高弘	上町	齋藤 ゆき子	94
幸町	桐山 奈々	敦	上町	太田 もと	93
大北町	鈴木ベドロ知一郎	智哉	舟山町	齋藤 よし子	89
			坂下	齋藤 きよ子	97
			坂下	長谷川 富士子	51
			川坂	望月 秋良	91
			新町本町	大嶽 てつ	96
			宮町	若林 星市	82
			小池	手嶋 富男	84
			本通り一	山田 つねを	92
			東町一	伊藤 あさ	95
			南町二	相良 キヨ子	86
			八幡町	前田 秀	87
			八幡町	宮嶋 貞二	77



シャローム富士川ギャラリー展示

- ◆ 十二月二十一日(金)～十二月十七日(木) 社会福祉施設「シャローム富士川」作品展
- ◆ 一月十八日(金)～三十二日(木) 社会福祉施設「ネオライフとみざわ」作品展

公民館インフォメーション

図書コーナーの蔵書が3千3百冊を超えました

松野公民館サングレアの図書コーナーに、新しく書架を入れて本棚を増設しました。図書が2,379冊も増えましたので皆様のご利用をお待ちしています。司馬遼太郎著「坂の上の雲」や景山民夫著「遠い海から来たCoo(クー)」、科学雑誌「ニュートン」など読みたい本がいっぱいです。

ぜひ、時間が空いた時や本が読みたくなかった時に、松野公民館サングレアにお気軽にお立ち寄りください。図書の利用は図書コーナーや自習室でお願いします。

なお、平成20年2月1日からは図書の貸出しを開始する予定です。



図書ボランティアを募集します

松野公民館サングレア図書コーナーの蔵書が増えて、平成20年2月1日から皆様に図書の貸し出しが可能となります。そこで、図書貸出しのお手伝いをしてくれるボランティアの方を募集します。

1. 時 間 毎週月～土曜日の午前9時～午後9時の間で空いた時間に松野公民館サングレアに来られる方
2. 募集人数 15名(20歳以上の方)
3. 募集期間 平成20年1月11日(金)まで
4. 内 容 図書コーナーの整理や図書貸出しの手伝い等
5. 申込み先 松野公民館サングレア(TEL56-1055)



- ③ 貸与金返済に際し、連帯保証人二人(含保護者)以上を有するこ
とができる方
- ② 年間所得金額が六百万円以下
となる世帯の方
- ① 町内に現在住んでいる方(二年
以上)のお子さん等で、高等学
校以上の学校に在学または入
学する方

平成二十年度富士川町奨学金 貸付受付期間が早まりました

新入学の奨学生が、学校へ入学金を納める前に奨学金の貸付ができるよう、受付期間を早めて募集します。

【受付期間】

一月七日(月)～二月十五日(金)
(土・日曜日及び休日を除く)

【貸付金額】

- ① 高校生 年次 二十万円
- ② 大学生 入学年次 五十万円
以後年次 三十万円

【貸与資格】

- ① 町内に現在住んでいる方(二年以上)のお子さん等で、高等学校以上の学校に在学または入学する方
- ② 年間所得金額が六百万円以下となる世帯の方
- ③ 貸与金返済に際し、連帯保証人二人(含保護者)以上を有するこ
とができる方

【提出書類】

- ① 奨学生願書
- ② 奨学生推せん調書
- ③ 身体検査書
- ④ 所得税総所得金額及び固定
資産税証明書
- ⑤ 学業成績証明書
- ⑥ 身分証明書
- ⑦ 新入学の方は、入学通知書
等の写し(合格後提出)

※①②④は教育総務課窓口
用紙を取りに来てください。

【返済方法】

最終校卒業後、二年据置き十年
以内

【その他】

既に奨学金を受けている方も、
新たに申請してください。

問合せ・申込み先

富士川町教育委員会
教育総務課
(TEL 81-4814)



若鮎グループからのお知らせ

(富士川町健康づくり食生活推進協議会)



師走を迎えお正月準備!

日本のお正月は、おせち料理がなくては始まりません。今年こそ、我が家でおせち料理を一品作ってみませんか?

今回紹介する「だてまき」は、白はんぺんを使ってオーブンで簡単に出来ます。



だてまき (材料)6人分

卵(大)	5個
白はんぺん	100g
だし汁	100cc
塩	少々
醤油	小さじ1
砂糖	大さじ3

オーブン皿	1枚分
よこ	28.5cm
たて	23.5cm
高さ	2.3cm

【作り方】

- ①材料をミキサーに入れ、なめらかになるまでかける。
- ②オーブン皿にクッキングシートを敷き、①を流し入れる。
- ③180度のオーブンで20~25分焼く。
- ④温かいうちに巻き簾で巻き、形を整えて両端を輪ゴムでとめる。
- ⑤冷めたら切り分ける。

1人分の栄養価

エネルギー	93Kcal
たんぱく質	5.3g
脂質	3.3g
塩分	0.4g

短

歌

富士川短歌会

妻と居るこの今が団樂と言ふならむ笑点メンバーの名と言ひ合ひて

静岡市 望月 美男

誇らしげに白萩咲きし吾が庭に秋深まりて散る花多し

富士市 長橋 安子

重ね着としても冷える十月の夜気の中より出す声

東京 角替 千鶴子

夕食に我の米肴を祝はれて温泉の旅の俄に決まる

相生町 加藤 愛子

信濃路の旅の終りは白樺湖錦木の朱ナナカマドの紅

相生町 天野 徳子

蜜柑農と姑に委ねて戦ひに赴きし義兄の遂に還らず

宮町 萩野 敏音

医療法成立は昭和三十二年とぞ被爆者援護は十年なほざり

四十九 入月 弘子

東京駅までわれを導きくれたりき書店に行くを廻り道して

四十九 塩川 恒子

金木犀の香によみがへる大合唱にてフィナーレ飾りし高校文化祭

相生町 長谷川 久見子

せせらぎの優しくひびく岸に咲く水引草の紅白親し

小池 土橋 節子

詠草の封書の切手美しきものにすかさず吾が鉄する

上町 花田 知子

都市計画案の縦覧を行います

庵原広域都市計画区域の富士川町に係る区域が富士川都市計画区域に変更されたため、当該都市計画の名称変更及び区域の分割を行うため、次のとおり都市計画案の縦覧を行います。この都市計画案にご意見のある方は、意見書に住所、氏名を記載の上、直接縦覧場所に提出してください。

- 計画種類** 庵原広域都市計画緑地1号富士川緑地
- 縦覧場所** 富士川町役場建設課
県庁都市計画室(東館12階)
- 縦覧期間** 1月11日(金)~25日(金)の開庁日
8:15~17:00
- 問合せ先** 役場/建設課(TEL81-4809)

身体障害者巡回相談事業のおしらせ

【三島市】

日 時 1月28日(月) 10:00~15:00
会 場 三島市保健センター
(三島市南二日町8-35)

【伊東市】

日 時 2月8日(金) 10:00~12:00
会 場 伊東市児童障害者センター はばたき
(伊東市松原622-12)

【小山町】

日 時 3月10日(月) 10:00~12:00
会 場 小山町健康福祉会館(小山町小山75-7)
問合せ先 役場/健康福祉課(TEL81-4808)

日東 の町 出二 町	東 の町	幸 の町	三本 通一 丁目	大 桑 窪	小 池	宮 町	四 十九 町	新 本 町	新 町	川 坂 町	旭 町	坂 下 町	舟 山 町	吉 津 町	上 町	相 生 町	小 山 室 野	木 島			
安 田	堀 池	仲 澤	谷	渋 田	塩 坂	小 森	浦 田	伊 東	深 澤	杉 山	小 永 井	白 鳥	小 泉	澤 村	望 月	谷 津 倉	久 保 田	望 月	山 本	齋 藤	遠 藤
善 彦	美 恵 子	芳 子	萬 知 子	静 博 雄	初 恵	美 津 子	新 一 郎	尊 明	晴 子	ひ ろ ゑ	さ だ 子	千 鶴	美 智 子	公 子	玉 枝	恵 子	み や み	ひ ろ み	敏 子	節 子	

◎問合せ先
役場/健康福祉課
(TEL81-4806)

【主任児童委員】

中 野 台 二	中 野 台 一	俣 下 町	大 北 町	清 水 町	富 士 松 野	粒 十 良 坂 野	三 原 方	か ぎ あ な	富 士 見 町	南 町 二	南 町 一		
天 野	齋 藤	佐 野	羽 生	小 川	天 野	田 中	木 伏	望 月	中 西	平 野	清 水	清 水	池 内
和 子	彰 一	静 江	佳 正	眞 裕 美	春 代	千 年	和 子	容 子	妙 子	み ど り	ヨ リ 晃	子 明	

民生委員児童委員をぜひ紹介します

元旦ジョギングに参加しよう

新春の朝、ジョギングやウォーキングでさわやかな汗を流し、2008年の初日の出を一緒に見に行きませんか。

- 日時** 1月1日(元旦)6:20～
集合場所 第一小学校グラウンド(富士川地区)
 旧松千代保育園(松野地区)
目的地 川坂山(富士川地区)
 農免農道馬坂付近(松野地区)
問合せ先 富士川町総合体育館(TEL81-2111)

祝成人第44回富士川駅伝競走大会

成人式を前に、新しく成人となり社会への第一歩を踏み出す若人の前途を祝し、駅伝競走大会を開催します。

- 日時** 1月13日(日)雨天中止
 開会式9:00 スタート9:30
コース 全長8.9km(5区間)
 役場前(スタート)→新町→小池(折返し)
 →富士川SA→旧中電→小池橋(折返し)
 →役場(ゴール)
問合せ先 富士川町総合体育館(TEL81-2111)

2等陸・海・空士自衛官募集

- 受付期間** 第4次 1月～ 3月
受験資格 満18歳以上27歳未満で中学校卒業程度以上の学力を有する方
試験日 受付時に指定します
試験科目 国語、数学、社会、作文、口述試験、適正検査、身体検査
問合せ先 自衛隊清水募集案内所
 (TEL054-352-9100)

静岡県消費生活モニター募集

県民の皆さまの消費生活に関するご意見や情報を、これからの消費者行政に反映させるため、平成20年度静岡県消費生活モニター(食品表示ウォッチャー)を100名程度募集します。詳しい業務内容・応募方法は下記までお問い合わせください。

- 問合せ先** 県民部県民生活室モニター担当
 (TEL054-221-2175)

平成20年町民新春パーティー

明るく住み良いまちづくりを目指して、町民の皆さまが一堂に会する、新年恒例の新春パーティーを開催します。

- 日時** 1月13日(日)11:30～
会場 富士川町中央公民館
参加費 1,000円(当日受付でお支払いください)
申込方法 各区の区長さんへ12月21日(金)までにお申し込みください。
問合せ先 役場/総務課(TEL81-4800)

もえるごみ・し尿収集の休業日等

【年末年始のもえるごみの収集日】

- ◇富士川地区(月・木曜日に収集している地区)
 年末は12月27日(木)まで収集を行います。
 年始は 1月 7日(月)から収集を行います。
 - ◇木島・松野地区(火・金曜日に収集している地区)
 年末は12月28日(金)まで収集を行います。
 年始は 1月 4日(金)から収集を行います。
- ※庵原郡環境衛生組合への直接搬入、事業系一般廃棄物の搬入については、12月29日から1月3日までが休業となります。

【年末年始の汲み取り業者の休業日】

- ◇岩淵地区(東町、日の出町、大楽窪を加える)
 12月28日～1月6日
 池谷企業(TEL81-3533)
 - ◇中之郷地区(東町、日の出町、大楽窪を除く)
 12月29日～1月3日
 蒲原工業(TEL0543-85-3431)
 - ◇木島・松野地区
 12月29日～1月6日
 大沼興業(TEL0543-85-5967)
 - ◇かぎあな地区
 12月29日～1月6日
 由比環境保全センター(TEL0543-75-2453)
- ※汲み取りについては、直接上記汲み取り業者までお問い合わせください。

- 問合せ先** 役場/産業環境課(TEL81-4805)

■ 新着図書 ■

新着図書情報は、毎週火曜日14:40～Radio-fでも放送しています。

児童図書

お皿のボタン	たかどの ほうこ／作 絵
おばけ屋のおばけツリー	あわた のぶこ／文
きみは地球だ	デヴィッド・スズキ／著
世界の保存食 1	谷沢 容子／著
ぞうのせなか	あきもと やすし／さく
ネコのジュピター	茂市 久美子／作
不自由な手でだきしめて	島田 和子／文
マーリー	ジョン・グローガン／著
むしのおんがくがっこう	青山 邦彦／作 絵
ゆらゆらゆくよ	クオン ジョンセン／文

一般図書

青色ミライ	桑月 慎／著
いつかは恋を	藤田 宜永／著
ベーコン	井上 荒野／著
黄金の王 白銀の王	沢村 凜／著
角兵衛獅子	大仏 次郎／著
渋谷に里帰り	山本 幸久／著
賞味期限がわかる本	徳江 千代子／監修
「震度6強」が原発を襲った	朝日新聞取材班／著
すぐに役立つ司会の進め方と実例	島影 教子／編著
ちいさなおはなし	新井 素子／著
DIYで楽しむ!イルミネーション入門BOOK	
内部統制	浜辺 陽一郎／監修
リすが作る、手袋でぬいぐるみ	金森 美也子／著
猟犬の日	三宅 彰／著
幕末の尼将軍一篤姫	童門 冬二／著

みんなのQ&A

【犬の放し飼いについて】

Q 家の敷地内に、首輪をした犬が入ってきて困っています。何とかありませんか？

A 野良犬であれば、担当課（産業環境課環境衛生スタッフ）で捕獲器を設置して捕獲します。放し飼いは大変危険な行為のため、町の飼い犬管理条例で、所有者等は綱または鎖をつけて保持することが義務づけられています。飼い主は、責任を持って飼いましょう。

※ここでは、皆さんから寄せられました町政に対するご質問やご要望の中で、広く町民に周知していく必要があるものをご紹介します。なお、基本的には「町民の声」や「ご意見・お問い合わせ」を通じて寄せられたご質問やご要望は、直接ご本人に回答させていただきますので、回答が必要な場合は氏名・電話番号を明記願います。

富士川楽座情報

すべてのお問い合わせ
富士川楽座 事業部 TEL 0545-81-5555(代)
www.fujikawarakuza.co.jp

体験館どんぶら

入場料:大人600円 小人300円

ものづくり体験教室

- 12/16 まつぼっくりツリー作り
- 12/23 駿河たこ作り
- 1/5・6 電池の実験工作

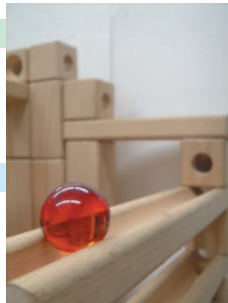

冬の特別展“エコロリッ”

ボールが転がるいろんなしかけ。家庭にある物で作った「ころころ装置」を特別展示!

〈期間〉12/22～2/25 火曜定休

わいわい劇場

入場料:大人600円 小人300円

プラネット・ワンダーランド ～宇宙おもしろ百科～

12/25 待望の新番組が登場!
太陽系の不思議を探る宇宙旅行へ出かけよう!
①10:30 ②13:00 ③14:30 ④16:00
【セット上映】冬の星空案内



HAPPY!しまじろうの日

12/22・23・24 3日間限定!
これまで上映した「しまじろうシリーズ(全5作)」を特別上映。
(チケット1枚で1番組ご覧頂けます)
※12/17～12/21 搬入のため、どんぶら・わいわい劇場は休館させていただきます。

フジヤマギャラリー

妖怪道 水木しげるロード展



「ゲゲゲの鬼太郎」原作者水木しげるの故郷鳥取県境港市にある“水木しげるロード”を紹介する写真パネル展。

12/15(土)～1/7(月) ※12/18(火)休館 10:00～16:30
大人300円 小人200円

富士山コーナー

4階ラウンジに新コーナー

晴れた日には富士山を一望!富士山情報コーナーに加え、富士山グッズも充実しています。2008年富士山カレンダーも好評発売中!

富士川っ子エコクラブ活動報告

10月25日(木)は、気持ちのいい秋晴れに恵まれた久々の農園活動。実りの秋らしく、ジャガイモ・サツマイモ・ソバの実の収穫を行いました。土の中からゴロゴロいもが出てきて今年も豊作でした。

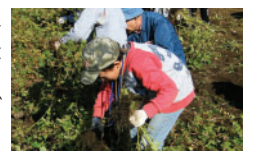

まちのメモ

平成19年12月1日現在
人口 16,830人
男 8,205人
女 8,625人
世帯数 5,561世帯

広報ふじかわ

12月号 No.557
2007.12.12

発行/富士川町企画課 ☎0545-81-4802 FAX0545-81-2710
〒421-3305 静岡県庵原郡富士川町岩淵121番地
ホームページアドレス http://www.fujikawa-cho.com/
電子メール homepg@town.fujikawa.shizuoka.jp

印刷/佐野印刷株式会社 静岡県静岡市清水区上1丁目13番17号