

笑顔の中に真剣な眼差しを見ました!



第51回町民体育大会

●**今年の目標**
「やさしい心で助けあい」

- 富士宮市を歩く……………2～3
- 40歳から74歳までの方の健診が義務化されます……………4～5
- シリーズ教育現場 こども県議会で発言……………7
- 障害者自立支援法施行1年……………11



このコーナーは、富士地区2市1町(富士市・富士宮市・芝川町)にかかわりのある広範な情報をお知らせしています。
 前回から富士川町が加わり、4回シリーズで、それぞれのまちの魅力を歩いて紹介しています。
 2市2町の広報担当者が散策し、取材した様子をお届けします。

第2回

富士宮市を歩く!

★2 富士山せせらぎ広場

広場の名称は公募により決定。富士山の眺望と神田川の水辺を生かし、せせらぎを聞きながら散策できる遊歩道などを始めとする施設が整備してあります。



湧玉池は国の特別天然記念物です。富士山の雪解け水が溶岩の間を流れて湧き出しています。年間を通じて水温は13度、湧水量は1秒間に3.6キロリットルです。

START



★1 わくたま 湧玉池・神田川 ふれあい広場



7分

「大切な水資源を守り有効活用するまちづくり」を行っている富士宮市。今回は、富士宮市の皆さんが湧水とどのようにかかわり、生活しているのかを紹介するコースです。
 皆さんも、この湧水にふれながら、富士宮市を散策してみませんか。



4 (株)きたがわ(北川製館所)



専務取締役 佐野 元彦さん

創業は昭和8年、市内唯一の製館所です。小豆を湧水で炊くことが美味しさへのこだわりですね。日々の作業の中で湧水の大切さを感じています。この餡は、お宮横丁(ふくいち)で味わえます。

営業時間 8:00~19:00 日曜定休
※ふくいち 10:30~18:00 不定休



3分

3 お宮横丁



浅間大社からほど近く、B1グランプリで有名な「富士宮やきそば」のお店もあり、観光客の人気のスポットです。敷地内の井戸水は、焼きそばの調理に利用しています。



3分

5 (株)吉澤(Rihel)

店の中に湧水と水路があるんですよ。文具を扱っているので湿気には苦労しますが、昔から生活に不可欠だった湧水を大切にしています。また、駿河和紙の保存にも取り組んでいます。何百年もの間、品質が変化しない手すき和紙。この和紙もきれいな湧水でなければ作れないんですよ。

営業時間 9:00~19:00 不定休



大番頭 吉澤 利一さん



4分

6 はごろも 羽衣湧水池

富士宮市の保存湧水池です。T字のコンクリートの向かいの石垣から湧き出しています。のぞき込むと水面が揺れ動いています。



12分

7 よしま池

住宅地の中に突然あらわれる湧水の池は、富士山の姿を水面に映す大きな池です。「富士宮市の保存樹・保存湧水池」として保全対象にしています。



20分

8 池野染工場



3代目 池野 武さん

創業は明治20年。市内で昔ながらの染物をしているのはここだけです。

染め上がった布を水にさらす作業に、水路を流れる湧水は欠かせませんね。作業には手間がかかりますが、染物に自分の書いた文字が形になってあらわれるのが楽しみです。

営業時間 9:00~19:00 日曜定休

2分

9 たかさご 富士高砂酒造(株)



創業は江戸末期。以来、水が枯れたことがありません。「高砂」の酒質は、その仕込みの水に大きく影響されていると言っても過言ではありません。その水は、富士山の雪解け水が長い年月を経て地中にしみ込んだきれいな水で、極めて軟水です。湧水で仕込んだお酒は、発酵が緩やかで(低温長期発酵)優しく、やわらかく、甘く感じます。

営業時間 8:30~17:00 土・日曜、祝日定休



顧問 山中 滋雄さん

8分

編集者のつづやき

富士市 今回は、湧水とふれあいながら、歩いてみなければわからない貴重な体験と、すばらしい発見をすることができました。(に)

富士宮市 市民生活と水とのかけわりの深さを改めて感じました。このコースにはまだまだ発見がありそう。皆さんもぜひ歩いてみてください。(な)

芝川町 市街地の至るところに豊かな水辺があることに大変驚きました。この散策を通して改めて水の重要性を感じました。(さ)

富士川町 至るところでわき水を見ることができました。このわき水が、市民の生活と密接な関係にあることに気づかされました。(わ)

GOAL



◎問い合わせ
富士宮市
総務部
広聴広報課

☎0544-22-1119
FAX 0544-22-1206

平成20年
4月から

40歳から74歳までの方の 健診が義務化されます

平成20年4月から生活習慣病予防のための『特定健診・特定保健指導』が、“国民健康保険”をはじめとする医療保険者に義務づけられます。これに伴い、健診の受け方が変わり、40歳～74歳までの全ての人に、健診とその結果に基づいた保健指導が実施されます。

特定健診・特定保健指導が実施されることになった理由

- ① 増えつづける医療費の多くを占めるのは生活習慣病であるため。
- ② 生活習慣病は、肥満・高血圧・高血糖・脂質異常が重なるごとに危険性が増大!!
- ③ メタボリックシンドロームの予防・解消で、生活習慣病は効果的に予防できる。

これまでの健診

- 職場の事業所健診
- 健康保険の一般・成人健診や生活習慣病予防健診
- 市町村の基本健康診査

などで健診を実施。



特定健診・特定保健指導では…

- 実施主体: 各医療保険者

被保険者
及び
被扶養者
(家族)

- ・ 組合健保
- ・ 政府管掌健康保険
- ・ 共済組合
- ・ 国民健康保険 → 町が実施します

メタボリックシンドローム (内臓脂肪症候群) とは?

「メタボリックシンドローム」とは、肥満・高い血糖値・高い中性脂肪・高いコレステロール・高い血圧が重なった状態をいい、一般に**肥満**が深く関わっていると考えられています。

メタボリックシンドロームチェック

スタート

肥満チェック

おへその高さの腹囲が
男性で85cm以上
女性で90cm以上 ある。

はい

いいえ

メタボリックシンドロームではありませんが…
BMI【体重(kg)÷身長(m)÷身長(m)】が
「25」を超えている場合は、減量しましょう。
☆BMI=「22」が病気になりにくい体重と
身長バランスです!

例. 身長160cm、体重60kgの場合…
 $60 \div 1.6 \div 1.6 = 23.4$

次の項目のうち、**2つ以上**に当てはまる。

- ① HDL(善玉)コレステロールが40mg/dl未満
- ② 中性脂肪が150mg/dl以上
- ③ 最高血圧が130mmHg以上または最低血圧が85mmHg以上
- ④ 空腹時の血糖値が110mg/dl以上

はい

あなたは
メタボリックシンドローム
です!!

特定健診・特定保健指導の流れ

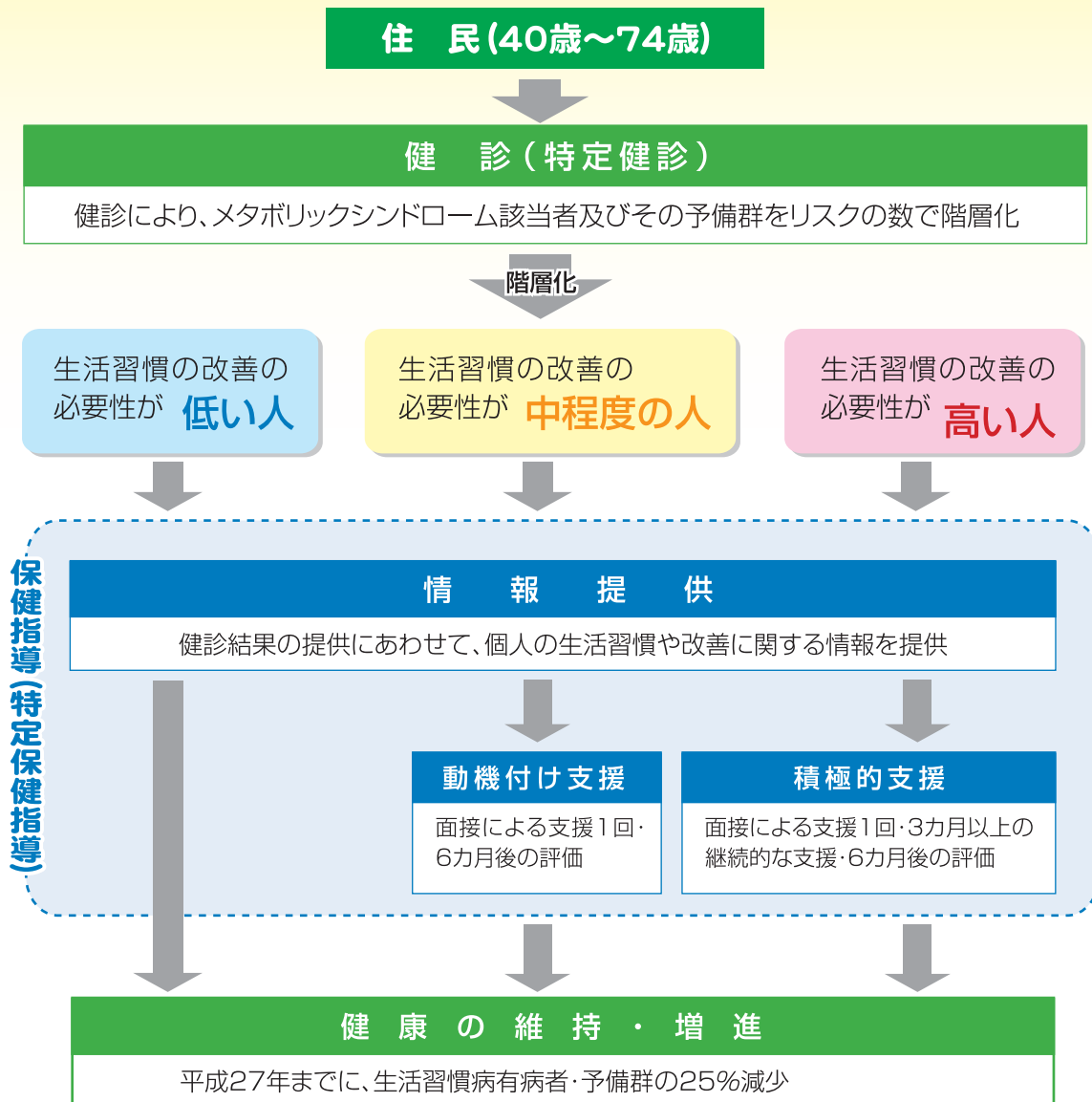

😊 メタボリックシンドロームを防ぐ7カ条 😊

1. 食べ過ぎを避け、腹八分目を心がける。
2. アルコールはほどほどに。週に2日は休肝日を。(1日に日本酒なら1合、ビールなら中ビン1本程度)
3. 寝る前3時間は食事をしない。
4. 週に4～5日、1日30分はウォーキング、早歩きなどの有酸素運動をする。
5. たばこは吸わない。
6. 睡眠を十分にとり、ストレスを解消する。
7. 検査値が基準値内に下がった後も、定期的に検査を受ける。



◎問合せ先 町民課 窓口スタッフ (TEL 81-4804)

まちなのびとわらわら

ハッピークラブも 小学校敷地内へ

九月二十日(木)、第二小学校において放課後児童クラブ(ハッピークラブ)の移設式を行いました。移設前は旧中野台地区集会所を活用していたため、保護者からは小学校と距離が離れていて不安や不安を感じる声もありましたが、今回の移設で、このような不安を解消することが出来ました。



被害者も加害者も辛いから

九月二十六日(水)、馬坂において交通安全祈願祭を行いました。最近、県内で公務員の飲酒運転が相次いで報道されています。交通事故の原因の一つでもある飲酒運転は、公務員でなくとも絶対してはなりません。交通事故は被害者も加害者も辛い思いをしますから。



井上恒也の絵が描かれた 扇子を寄贈

九月二十七日(木)、旭栄紙業(株)より日本画家の井上恒也の絵が描かれた扇子が十六本、富士川町に寄贈されました。

この扇子は、旭栄紙業(株)の前身富士川製紙が、昭和二十年頃顧客へのご挨拶用に配付していたものです。

井上恒也は富士市出身の野生生物を得意とした日本画家で、東京美術学校卒業後、町内に在住していたこともあります。

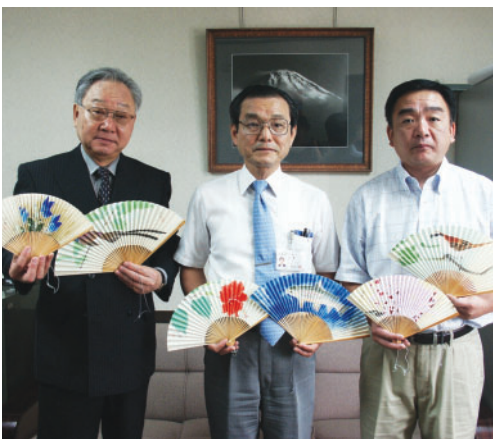

回を重ねるとともに

九月二十八日(金)から二日間、松野老人憩いの家において第十三回いきいき展覧会を開催しました。会場には、町内在住の六十五歳以上の方々の絵画や書といった作品が展示されました。

回を重ねるごとく作品の完成度が高くなっているのを感じるとともに、町内にこんなに高い技術をお持ちの方が沢山いることに驚かされました。



文化財庭園を 保存継承するために

十月六日(土)、古谿荘において文化財庭園保存管理技術見学会が開催されました。これは、文化財庭園を後世に保存継承するための技術を、次世代を担う技術者に伝承していくための活動です。

今回は平成十七年十二月に国の重要文化財に指定された古谿荘の庭園を会場に、全国から二十八名の庭師と三十一名の地元業者が集まり、樹木の剪定技術講習会を行いました。この様子は、一般にも公開されました。



日頃の公民館活動を称え

十月二十四日(水)、中央公民館において第五十六回静岡県公民館大会が開催されました。

生涯学習の推進や自主活動グループの活動支援など、日頃から地域の公民館活動に尽力された方々が県内より一同に会し、表彰などが行われました。

当町の「なすなの会」も、中央公民館設立当初から公民館事業におけるホール会場の整理やチケット販売などを実施してきたことが評価され、静岡県公民館連絡協議会より表彰されました。

シリーズ教育現場

いづも県議会で発言

八月九日(木)県民の日に、中央イベントとして「いづも県議会」が開催されました。これは、県内の市町の中学生がそれぞれの思いを県議会の場で発言するもので、当町からは、第一中学校の山田佳代さんが選出されました。

山田さんは今の世の中に目を向けた時、「各々が自分の事はばかり考え他人の事など気にも留めない傾向にある。もっと人と人とのつながりを大切にして、周りの事を思いやる気持ちが必要」と発言しました。

また、「静岡県には、障害を持つた方子どもからお年寄りまで参加できるイベントが少ない。例えば、車椅子バスケットボールといったものを取り入れてみては」といった具体的な提案を行いました。

山田さんは、バスケットボール部で自分勝手なプレーをしていてはチームの勝利に貢献できないなどの体験から、世の中をバスケットボールに置き換えて見えてきたものを皆さんに伝えたかったとのこと。

山田さんは今回の子ども県議会の参加をきっかけに、「まずは自分が地域の行事に積極的に参加することで、地域の人のつながりを大切にしていきたい」と抱負を語ってくれました。

是非、地域への貢献の輪を広めていただきたいと思います。



◎問合せ先 富士川町教育委員会
(TEL 八二四八二四)

水 wed

木 thu

金 fri

土 sat

2008年度版 県民手帳

富士川楽座、
県内主要書店等にて販売中

大型判 600円(税込)

小型版 500円(税込)

●問合せ先 富士川楽座
(TEL 81-5555)



1

市町村対抗駅伝
10:00~/静岡市内

5

6

年金相談

9:30~14:30/サンクレア

マジック教室⑤

19:00~21:00/サンクレア

7

8

12

2歳児歯科検診(H17.10・11月生)

受付9:00~9:15/保健センター

1歳6ヶ月児健康診断(H18.4・5月生)

受付13:00~13:15/保健センター

13

障害者相談窓口

9:00~16:00/保健センター

若鮎グループ活動

9:30~/保健センター

14

心配ごと相談

10:00~15:00/サンクレア

すこやか教室

10:00~11:30/サンクレア

乳幼児相談

受付9:00~11:30/保健センター

15

おばあちゃんのおはなしかい

13:30~/中央公民館

19

20

年金相談

9:30~15:00/役場

心配ごと相談

9:30~15:00/地域福祉センター

法律相談

10:00~11:30/地域福祉センター

犬・猫の引き取り

13:30~13:45/役場

離乳食教室

集合9:15/保健センター

21

すこやか教室

10:00~11:30/中央公民館

成人健康相談

9:00~11:00/保健センター

13:30~15:00/本通3・4丁目公会堂

22

ビギナー講習会

13:30~/総合体育館

(随時予約電話受付中!)

TEL81-2111

26

27

28

体

定期清掃

8:15~17:00/サンクレア

29

公体サ児

2007
December
12月
予定表

日 sun

月 mon

火 tue



Radio  84.4fm

- 富士川町インフォメーション
月～金 ①9:30 ②18:30
土 12:20
- 富士市・富士川町合併のハテナ
木 19:00

話題の音楽&情報の新ステーション
FM84.4mhz!!

- 公** 中央公民館休館日
- 体** 総合体育館休館日
- サ** サンクレア休館日
- 児** 児童館休館日

休日の水道修繕に
お困りの方は
こちらへ

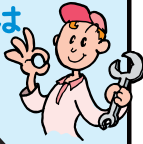

12月は
（株）服部設備へ
(TEL 0545-61-5350)

2 **サ 児**

3 **公 体 児**

4

9 **サ**

10 **公 体 児**

11 **児**
ヘルシーライフ教室
9:30~/保健センター

16 **サ 児**

17 **公 体 児**
BCG接種(H19.8・9月生)
受付13:30~13:50/保健センター

18
一般開放
10:00~15:00/老人憩いの家

寄付金を
いただきました



9月27日(木)ホテイフーズ
コーポレーションより、百万
円の寄付金をいただきました。
毎年、ホテイフーズコーポレ
ーションからは、青少年健全
育成のために、町へ寄付し
ていただいております。

23 **公 サ 児**
天皇誕生日

24 **公 サ 児**
振替休日

25 **体 児**
固定資産税4期納期

30 **公 体 サ 児**

31 **公 体 サ 児**
閉庁日

*予定は予告なしで変更することがありますが、ご了承ください。

11月は、 SIDS(乳幼児突然死症候群) 対策強化月間です。

—SIDS(乳幼児突然死症候群)から
赤ちゃんを守りましょう—

Q. 乳幼児突然死症候群(SIDS)とは何ですか？

A. SIDSとは、それまで元気があった赤ちゃんが、前触れなく、突然に死んでしまう病気です。そのほとんどが赤ちゃんが眠っているときに生じ、誰も気づかないほど静かに起こるのが特徴です。
現在、日本では、1歳までの赤ちゃんの約3,000人に1人、年間300人以上がこの病気で亡くなっており、死因の第3位となっています。

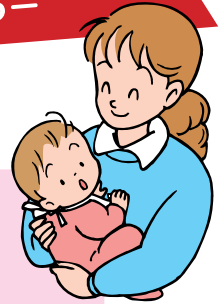

Q. SIDSはなぜ起こるのですか？

A. 詳しいことはわかっていませんが、赤ちゃんの睡眠中に生理的に起こる無呼吸から回復できなくなることが原因ではないかと考えられています。なお、SIDSはうつったり、遺伝する病気ではありません。

SIDSを減らすために・・・

①あおむけ寝で育てよう

うつぶせに寝かせることは、あおむけにねかせることに比べて3倍ほど発症の危険性が高いです。

②タバコをやめよう

父母ともに喫煙している場合は、していない場合に比べて、4.7倍ほど発症の危険性が高いです。同室では喫煙しないようにしましょう。

③できるだけ母乳で育てよう

人工乳哺育の場合は母乳哺育の場合に比べて4.8倍ほど発症の危険性が高いです。

④赤ちゃんを1人にしないで

少なくとも6か月までは、なるべく赤ちゃんを1人にしないように心がけましょう。

これらのことを守っても、SIDSが起こることがあります。万が一、起きてしまったとき、育児にあたっていた人を責めるのは間違いであることを決して忘れないでください。育児に関し必要以上に不安を抱くことは避けてください。これらの4つの事を参考にして、日頃の育児の方法を再確認していただき、おらかな気持ちで子育てをしてください。

各種 相談日 のお知らせ

※全て無料相談です
のでお気軽に
ご利用ください。

◆こころの相談

11月27日(火) 13:30~16:00
富士保健所(TEL65-2155)
12月6日(木) 13:30~16:00
富士宮分庁舎(TEL0544-27-1131)

◆不妊専門相談(TEL055-991-2006)

11月16日(金) 10:00~15:00
県不妊専門相談センター
12月14日(金) 10:00~15:00
県男女共同参画センターあざれあ

◆エイズ検査(TEL65-2659)

11月28日(水) 9:00~11:20 受付
12月12日(水) 9:00~11:20 受付
富士健康福祉センター 1階予診室

◆高次脳機能障害の総合相談(TEL055-920-2081)

12月3日(月) 13:00~17:00
東部健康福祉センター

◎お申し込みは…富士川町保健センター(TEL81-4807)へ

障害者自立支援法 施行二年

障害のある方も地域で自立した生活をおくることを目標に掲げて施行された「障害者自立支援法」も一年が過ぎました。その内容については、今もなお改正が繰り返されています。

この法律でいう「自立」とは、障害者が他の手を借りたとしても、自分はいかにしたいと自己決定し、生活していくことを意味しています。そのための福祉サービスを簡単に紹介します。

【サービスの概要】

ホームヘルプやショートステイなど、在宅生活を続けることを支援する居宅系のサービス。

また、施設入所により自立訓練や生活訓練などを経て、地域生活をを目指す入所系のサービス。

福祉 情報ボックス

問い合わせ先

役場健康福祉課
介護高齢者スタッフ

☎81-4808

障害程度の軽減を目的とした育成医療や更生医療、精神科通院医療費の助成などの自立支援医療。

その他、補装具や日常生活用具の給付などが挙げられます。

【利用のしかた】

利用申請された方に対して心身の状況を調査させていただき、主治医の意見書と併せて審査会により判定が行われます。その判定では、どのくらいのサービスが必要な状態であるのか(障害程度区分)が決められます。その後、サービス事業者との契約により、利用開始となります。

【利用料】

サービスを利用した際、原則1割をご負担いただきます。ただし、負担が重くなり過ぎないよう、所得に応じて上限が決められています。

なお、施設サービスを利用した場合の食費や光熱水費などは、全額自己負担となります。

今年も十二月三日から「障害者週間」です。障害の有無に関係なく、障害を正しく理解するきっかけになればと思います。また、自立した生活を送ることができる社会に向かう法改正であってほしいと願います。

戸籍のまど 九月二十一日～十月二十日届け出分(敬称略)

おめでとう

おくやみ

| 区名 | 氏名 | 保護者 | 区名 | 氏名 | 年齢 |
|------|-----------------------------|-----|------|-------------------------|-----|
| 相生町 | 寺下 航汰 <small>こうた</small> | 康規 | 相生町 | 植松 み江 | 85 |
| 相生町 | 岩堀 日菜子 <small>ひなこ</small> | 光宏 | 堺町 | 若月 夏代子 | 59 |
| 相生町 | 小林 汐音 <small>しおん</small> | 則之 | 新町 | 城内 美代 | 76 |
| 相生町 | 小林 湊 <small>みなと</small> | 則之 | 四十九町 | 村山 繁昭 | 79 |
| 川坂 | 石井 優葉 <small>ゆな</small> | 史樹 | 宮町 | 土橋 寛治 | 87 |
| 新町 | 石野 結希 <small>ゆき</small> | 孝明 | 宮町 | 渡邊 貞夫 | 85 |
| 宮町 | 小池 史恩 <small>しおん</small> | 雅記 | 小池 | 佐野 榮子 | 64 |
| 東町一 | 濱田 倫佳 <small>りんか</small> | 祐介 | 小池 | 田中 幸雄 | 76 |
| 南町一 | 中村 直太郎 <small>なおたろう</small> | 大介 | 東町二 | 太田 しん | 102 |
| 南町二 | 内藤 大地 <small>だいち</small> | 正樹 | 富士見町 | 佐野 肇 | 71 |
| 富士松野 | 望月 哉努 <small>かなと</small> | 貴博 | 八幡町 | 渡辺 登 <small>のぼり</small> | 97 |
| 清水町 | 高岡 莉子 <small>りこ</small> | 俊道 | 清水町 | 天野 一江 | 77 |
| 大北町 | 佐野 佑真 <small>ゆうま</small> | 裕康 | 中野台一 | 笹生 八重子 | 96 |
| 俣下町 | 久保田 莉子 <small>りこ</small> | 充洋 | | | |

町への寄付金等

九月二十一日～十月二十日届け出分(敬称略)

◆(株)ホテイフーズコーポレーション 青少年健全育成事業へ 百万円

◆(株)ノダ富士川事業所 社会福祉事業へ 五万六千円

シャローム富士川ギャラリー展示

◆十月十六日(金)～三十日(金) 由比町文化協会・作品展

◆十二月二日(土)～二十日(木) 社会福祉施設「長生園」作品展

「新春ふじかわ寄席」のお知らせ！

毎年恒例のふじかわ寄席をご紹介します。
今年度は、笑点でお馴染みの三遊亭小遊三さん、漫談のケーシー高峰さん達が繰り広げる芸の数々をご家族皆様さんでご堪能ください。

- ◆日時 平成20年1月27日(日)
開場13:00 開演13:30
- ◆会場 中央公民館(ホール)
- ◆出演者 三遊亭小遊三、ケーシー高峰、
三遊亭遊喜、ガンリキ、三増れ紋
- ◆入場券 前売券2,500円
当日券3,000円

※入場券は、11月14日(水)より中央公民館、松野公民館サンクレア、総合体育館で発売開始予定です。(全席自由席)



富士川町の石造物⑱

今回は南松野原方にある石造物をご紹介します。

松野児童館入口バス停付近の人家の前に当町で唯一の双体道祖神があります。(写真①)



この人家の裏手の細い道が、昔の身延道でした。原方のムラ境にあつたものを失われる恐れがあつたため、この地区の皆さんがここに移したとのことです。

写真②の向って左側にある笠付角柱は、万治三年(二六六〇)に造られた念仏塔です。正面に南無阿弥陀仏とあり、左右に経文と「大勢で念仏を唱えれば、その声に阿弥陀さまが現れる」という意味の言葉が刻まれています。

写真右は自然石で造られていて、これも念仏塔です。正面に詩文、裏面に貞享三年(二六八六)の造立年と二十二人の人名が刻まれています。



男神と女神を一体にした道祖神は、長野県安曇野に多いことが広く知られ、信州や甲州から富士宮方面へ下ってきたと考えられますが、富士川西岸にはあまり伝わっていません。町内には一体しか確認されておらず、他には由比町で一体と大変貴重なものといえます。像には明和三年(七五八)に原方村が造立したと刻んであります。



若鮎グループからのお知らせ

(富士川町健康づくり食生活推進協議会)



蒸し器で無駄なくエコクッキング !

エコクッキングとは、無駄なく作って残さず食べる事です。お鍋をいくつも使わず、蒸し器などを上手に利用しましょう。

今回紹介する料理は、蒸し器で副菜、主菜、汁物が出来上がります。地球にやさしいエコクッキング、ご家庭でもお試しください。



エコクッキング (材料)6人分

カラフルミート
 豚ひき肉 300g
 ミックスベジタブル 1カップ
 高野豆腐 1個
 きのご類 100g
 卵 1個
 塩 小さじ2/3
 こしょう 少々
 醤油 小さじ2

旬の野菜

汁物
 昆布 10cm
 干し椎茸 2個
 大根 1/4個
 味噌 50g

あん
 スープ 1と1/2カップ
 醤油 大さじ3
 みりん 大さじ4
 塩 小さじ1/4
 片栗粉 大さじ1強

【作り方】

- ①豚のひき肉に、塩、こしょう、醤油、卵を入れ混ぜた後、ミックスベジタブルと乾燥のまますりおろした高野豆腐、細かくほぐしたきのご類を加え、再び混ぜる。
- ②昆布や干し椎茸は千切り、大根は短冊切りにしたもの蒸し器の水に入れる。
- ③②の上に中敷きをし、その上に①をラップで筒状に包んだものと旬の野菜を一緒に乗せて蒸す。
- ④鍋にあんの材料を入れ煮立たせた後、水溶き片栗粉でとろみをつけ、蒸し上がった①にかける。
- ⑤蒸し終わった後の②に味噌を入れれば、汁物も出来上がります。

カラフルミート (1人分栄養価)

| | |
|-------|---------|
| エネルギー | 197Kcal |
| たんぱく質 | 14.1g |
| 脂質 | 9.6g |
| 塩分 | 2.0g |

俳句

虹俳句会

萩の絵に四季の絵壺の向き替ふる

清水 淑子

どんぐりを捨ふ子に笑む布袋尊

川崎 麻子

長老の僧衣は真白秋の雨

齊藤 雅英

眉引くに秋蚊まつはる手鏡に

浦田たみ子

裏山の鳥獣保護区木の実降る

奥野賀寿子

籾穀焼く煙棚田を這ひ上る

古谷 晃代

三味の音のもるる仕舞屋月渡る

西大路綾子

吹き割れて流れゆく水秋気みつ

植松 克枝

らぎり絵のうす紙引けり秋の雲

大屋伊津子

古寺史跡めぐるに賜ふ紅葉晴れ

鈴木八重子

菊の香や候文の父の手紙

法月 幸子

富士市電子入札説明会のご案内

富士川町は富士市と平成20年11月1日に合併を予定しています。合併後は、富士市の入札制度に移行するため、町内業者の皆様がスムーズに移行できるよう富士市と協議しております。

現在、富士市では、電子入札を工事及び建設関連業務委託において一部導入しております。平成20年度からは130万円以上の工事、50万円以上の建設関連業務委託のすべての入札を電子入札で実施する予定です。

工事・建設関連業務委託の競争入札に参加希望される方は、必ず富士市電子入札説明会にご出席くださるようお願いいたします。詳細につきましては、富士市のホームページをご覧ください。

日 時 12月3日(月) 13:30~15:00
会 場 富士市役所(消防防災庁舎7階大会議室)
問合せ先 役場/管理課(TEL81-4822)

配偶者暴力防止法の改正について

配偶者暴力防止法が、平成20年1月11日から変わります。保護命令制度の拡充、市町村に対する基本計画策定の努力義務等を定めた配偶者暴力防止法の一部改正法が、平成19年の通常国会で成立し、7月11日に公布されました。

【改正の主な内容】

◆保護命令制度の拡充

①生命または身体に対する脅迫を受けた被害者に係る保護命令

②電話等を禁止する保護命令

③被害者の親族等への接近禁止命令

◆市町村基本計画の策定の努力義務 等

※内閣府 配偶者からの暴力被害者支援情報サイト
<http://www.gender.go.jp/e-vaw/index.htm>

問合せ先 静岡県子ども家庭室(TEL054-221-2922)

ごぞんじですか? 検察審査会

交通事故等の犯罪の被害にあったが、検察官がその事件を起訴してくれない。このような不満をお持ちの方は、静岡検察審査会へご相談ください。

問合せ先 静岡検察審査会(TEL054-252-6111)

都市計画の公聴会(用途地域)の開催

富士川都市計画用途地域の都市計画決定にあたり、都市計画案の公聴会を下記のとおり開催します。

なお、都市計画案を事前に下記の場所にて縦覧しますので、ご意見のある方は縦覧期間中に公述申出書を郵送するか、または直接縦覧場所に提出願います。

公述の申し出がない場合は、公聴会を中止します。

日 時 12月13日(木) 14:00~
会 場 富士川町中央公民館(多目的室)
内 容 富士川都市計画用途地域の決定
縦覧期間 11月22日(木)~12月5日(水)の開庁日
縦覧場所 富士川町役場建設課
問合せ先 役場/建設課(TEL81-4809)

出張がんよろず相談の実施について

静岡県立静岡がんセンターでは、広く県民のがんに関する総合相談窓口として「よろず相談」を設け、電話や対面で毎月800件以上の相談に応じています。

このたび、対面でのよろず相談を利用することが難しかった地域住民の利便を図るため、専門スタッフが地域に出向く「がんよろず相談」を実施します。

日 時 12月21日(金) 13:00~16:00
会 場 富士宮市保健センター
内 容 専門スタッフによる対面相談
対 象 がんに関する相談を希望される方
定 員 先着5組
申込方法 11月26日(月)よりお申し込みください。
申込み先 静岡県立静岡がんセンター よろず相談
 (TEL055-989-5392)

追加胸部検診結果のお知らせ

9月25日に行われました追加胸部検診(胸部レントゲン)を受けた方で異常が認められなかった方には、結果通知書をお送りしていませんので、ご了承ください。

また、今回受診できなかった方は、必ず病院・医院等で受診してください。咳等の症状がある方は早めに受診をしましょう。

問合せ先 富士川町保健センター(TEL81-4807)

11月は静岡県青少年健全育成強化月間です。
「地域の青少年は地域で育てる」
「声掛けで青少年との絆を深めましょう」

戦没者等の御遺族の皆様へ

第8回特別慰労金の請求はお済みですか？

請求期限は、平成20年3月31日です。この期限を過ぎますと、法律の規定により特別弔慰金を受ける権利が消滅しますので、支給対象者に該当する方で、まだ請求されていない方は、お住まいの市区町村の受付窓口で手続きを済ませてください。

受給条件 平成17年4月1日現在で、公務扶助料、遺族年金等の受給者が死亡等により失権し、受給資格のある遺族が誰もいないこと。

受給対象 戦没者等の死亡当時における配偶者、子、父母、孫、祖父母、兄弟姉妹及び一年以上生計関係のあった三親等内親族の内の最先順位者。(遺族外の方との氏を改める婚姻、養子縁組等の有無により支給順位が変わります。)

請求期限 平成20年3月31日

支給内容 額面40万円、10年償還の記名国債

問合せ先 役場／健康福祉課(TEL81-4806)

クレディアの再生申立に関するご注意

消費者金融の株式会社クレディア(本店静岡市)に対して、東京地裁は平成19年9月21日民事再生手続開始決定をしました。

クレディアは、利息制限法制限利率を超える利息の契約をしていますので、現在の取引明細書の残高が存在していたとしても、法律上は債務残高が存在しないばかりでなく、返済し過ぎ(過払い)になっている可能性があります(過去に取引が終了している場合にも同様です)。その場合、平成19年11月26日までに東京地方裁判所に債権届をしなければ、過払金が返還されないおそれがあります。クレディアの利用者は20万人いると言われていています。自分の権利を守るためには、自ら行動する必要があります。至急、法律の専門家に相談することをお勧めします。

問合せ先 静岡県司法書士会(TEL054-289-3704)

電子証明書の取得はお早めに

電子証明書をご存じですか？

電子証明書は、住民が安心してインターネットを通じて国や地方の行政機関が行う電子申請・届出等の行政サービスを受けるために利用するもので、個人向けの電子証明書は、地方公共団体による「公的個人認証サービス」にて発行されています。

この電子証明書の取得促進を目的として、個人の電子申告に係る所得税額の特別控除制度が創設されました。これは、e-Tax(国税電子申告・納税システム)を利用して平成19年分または20年分(いずれか1回)の所得税の確定申告書を申告期限(平成19年分は平成20年3月17日、平成20年分は平成21年3月16日)までに提出する際に、併せて本人の電子署名と電子証明書とを送信した場合には、所得税額から5,000円(その年分の所得税額を限度)を控除できるというものです。

この機会に電子証明書とICカードリーダライタを取得して、ご利用されてはいかがでしょうか？

なお、確定申告時期が近づくと、市区町村の窓口が混み合う場合がありますので、電子証明書の取得はお早めをお願いします。詳細は、次のホームページをご覧ください。

- | | |
|------------------------|---|
| ① 住基カード | http://www.soumu.go.jp/c-gyousei/daityo/juki_card.html |
| ② 電子証明書(公的個人認証サービス) | http://www.jpki.go.jp/index.html |
| ③ ICカードリーダライタ | http://www.jpki-rw.jp/ |
| ④ e-Tax(国税電子申告・納税システム) | http://www.e-tax.nta.go.jp/ |

問合せ先 役場／町民課(TEL81-4804)

新着図書

新着図書情報は、毎週火曜日14:40～Radio-fでも放送しています。

児童図書

| | |
|----------------|---------------|
| くらべてわかる食品図鑑 3 | 家庭科教育研究者連盟／編著 |
| 建築家になろう | 樫野 紀元／著 |
| この本、おもしろいよ！ | 岩波書店編集部／編 |
| こわくなんかないっ！ | ジョンサン・アレン／さく |
| しっぽ！ | 竹下 文子／作 |
| シーラス安らぎの時 | セシル・ポトカー／作 |
| とおいまちのこ | たかどの ほうこ／作 |
| ぶひぶひこぶたものがたり | がさい まり／さく・え |
| ミクロの世界にズームイン！ | 阿達 直樹／著 |
| ハコちゃんのはこ | 竹下 文子／作 |
| パンやのろくちゃん うんとね | 長谷川 義史／作 |

一般図書

| | |
|------------------------|-----------|
| 悪果 | 黒川 博行／著 |
| 荒地の恋 | ねじめ 正一／著 |
| 絵解き江戸しぐさ | 和城 伊勢／著 |
| 彼に言えなかった哀しみ | 笹倉 明／著 |
| 奇想遺産 | 鈴木 博之／著 |
| 子どものコミュニケーション力の基本は共感です | 汐見 稔幸／著 |
| 進化の設計者 | 林 譲治／著 |
| 痛風 | 小田原 雅人／監修 |
| 長きこの夜 | 佐江 衆一／著 |
| 名残り火 | 藤原 伊織／著 |
| 二荒 | 立松 和平／著 |
| ミス・ポターの夢をあきらめない人生 | 伝農 浩子／著 |
| 楽園にようこそ | 高橋 克彦／著 |
| 半次捕物控 髻塚不首尾一件始末 | 佐藤 雅美／著 |

みんなのQ&A

【郵送による住民票の転出証明書等について】

Q 住民票を移すために転出証明書を取得したいのですが、郵送による取得は可能でしょうか？
また、もし代理人が転出証明書を取得しに行く場合は、委任状が必要になりますか？

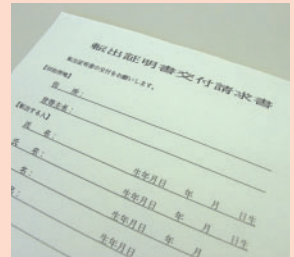

A 郵送による取得は可能です。詳細につきましては、役場町民課窓口スタッフ（TEL81-4804）までお問い合わせください。

なお、代理人が転出証明書を取得する場合には委任状が必要になりますが、代理人が同じ世帯の方なら委任状は必要ありません。

※ここでは、皆さんから寄せられました町政に対するご質問やご要望の中で、広く町民に周知していく必要があるものをご紹介させていただいております。なお、基本的には「町民の声」や「ご意見・お問い合わせ」を通じて寄せられたご質問やご要望は、直接ご本人に回答させていただいておりますので、回答が必要な場合は氏名・電話番号を明記願います。

富士川楽座情報

体験館どんぶら エコガク2007



みんなでストップ温暖化!

- ◆わくわく実験 ～フシギな音あそび～
- ◆クラフト教室 ～キューブ万華鏡～

週末の特別教室

- 11/18 「ネイチャークラフト教室」
- 11/25 「竹細工教室」
- 12/1, 2 「電気の実験工作」

【ご案内】おとな600円/こども300円
9:30～17:00(火曜休館)

芸術の秋 フジヤマギャラリー

葛飾北斎

『富嶽三十六景』復刻木版画全四十六図

11/9(金)～11/26(月) ※火曜休館
10:00～16:30 最終日は15:30閉館となります。
大人300円(小人無料)



わいわい劇場 11月の注目番組

宇宙どこまであるの?物語

宇宙に果てはあるのかな?みんなが気になる宇宙の謎を、解き明かそう!

- ① 10:30
- ② 13:00
- ③ 14:30
- ④ 16:00

※日曜・祝日のスケジュールです

土曜・平日は、
午前 or 午後の二部制です



© Benesse Corporation/リブレ

同時上映 【秋の星空案内】

【ご案内】おとな600円/こども300円 (火曜休館)

富士川っ子エコクラブ活動報告



10月18日は、毎年恒例のハロウィンパーティーを開催しました。お化けや魔女など、ユニークな衣装を着て、ゲームやおやつを楽しみました。いつもとは少し違ったクラブ活動で、さらにクラブの絆が深まりました。

富士川っ子エコクラブ実行委員会

すべてのお問い合わせ
富士川楽座 事業部 TEL 0545-81-5555(代)
www.fujikawarakuza.co.jp

まちのメモ

平成19年11月1日現在
人口 16,857人
男 8,212人
女 8,645人
世帯数 5,570世帯

広報ふじかわ

11月号 No.556
2007.11.14

発行/富士川町企画課 ☎0545-81-4802 FAX0545-81-2710
〒421-3305 静岡県庵原郡富士川町岩淵121番地
ホームページアドレス <http://www.fujikawa-cho.com/>
電子メール homepg@town.fujikawa.shizuoka.jp

印刷/佐野印刷株式会社 静岡県静岡市清水区上1丁目13番17号