

## 有無瀬川の清流には どんな水生生物がいるのかな？



わくわく水辺の生き物調査

### ●今年目標 「やさしい心で助けあい」

- 用途地域設定に伴う住民説明会を開催しました……………2～3
- 異国の文化に触れて見えてくるもの……………4
- 「しずおか子育て優待カード事業」をスタートします……………5
- シリーズ教育現場 富士市青少年の船に乗船……………6

# 用途地域設定に伴う 住民説明会を開催しました



町では平成二十年五月の用途地域設定に向け、七月二十五日から町内八会場で用途地域設定に伴う住民説明会を開催しました。各会場には多くの住民の方が訪れ、現在の用途地域設定状況の説明を受けました。

主な質問としては、「住民の意見の反映について」、「住宅地と混在している工場に対する取り組みについて」、「計画図面の公表の要望」などがありました。

今後、用途地域を指定した区域は、容積率・建坪率等の形態規制に用途規制が加わり、合併後は市街化区域となる可能性が高くなります。一方、用途地域を指定しない区域は、合併後、市街化調整区域となることが予想されます。

また、用途の種類につきましては、現況の用途を加味し将来のまちづくりに向けて、住民系・工業系の用途の中から適正な用途を定めていきます。

## 用途地域設定計画図(案) 松野地区 H19.7.25現在

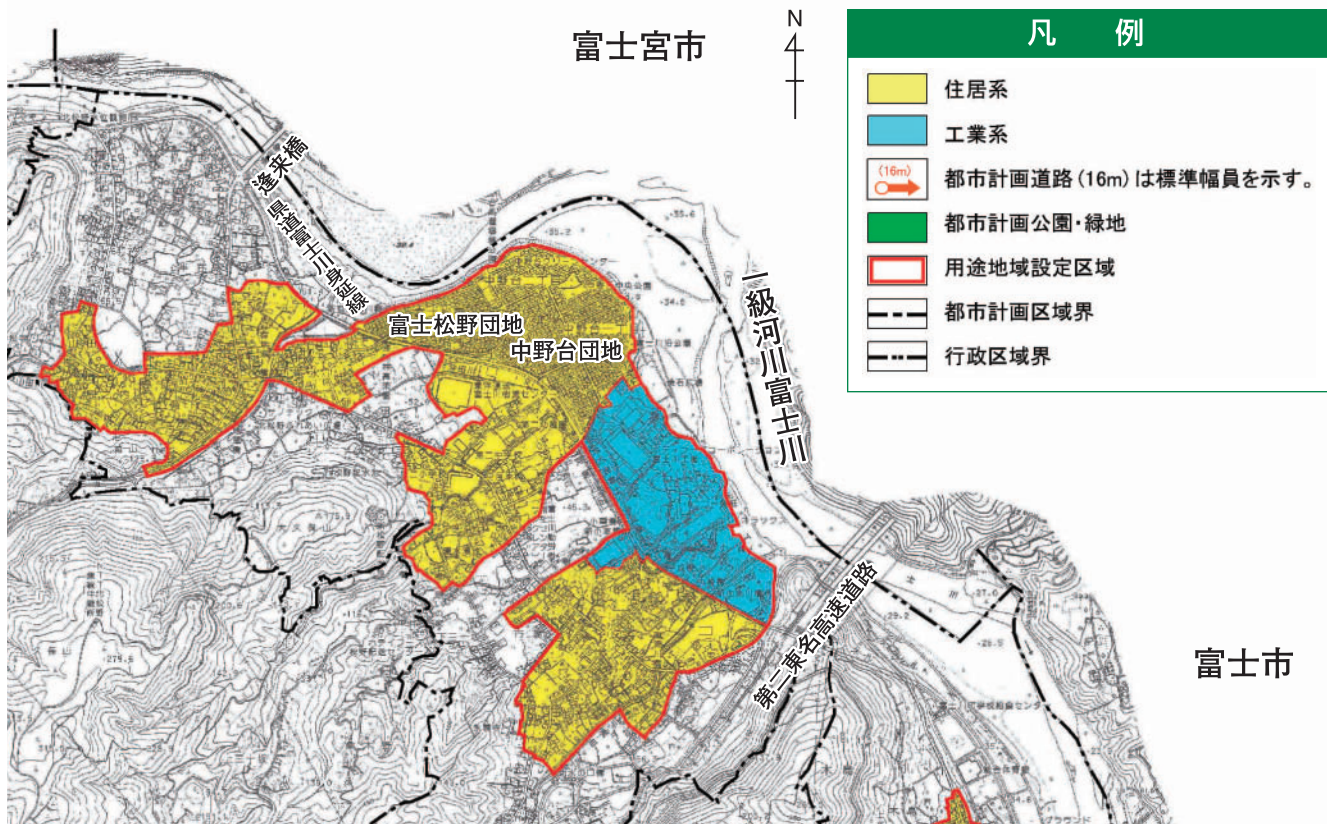

# 用途地域設定計画図(案) 木島・岩淵・中之郷地区 H19.7.25現在

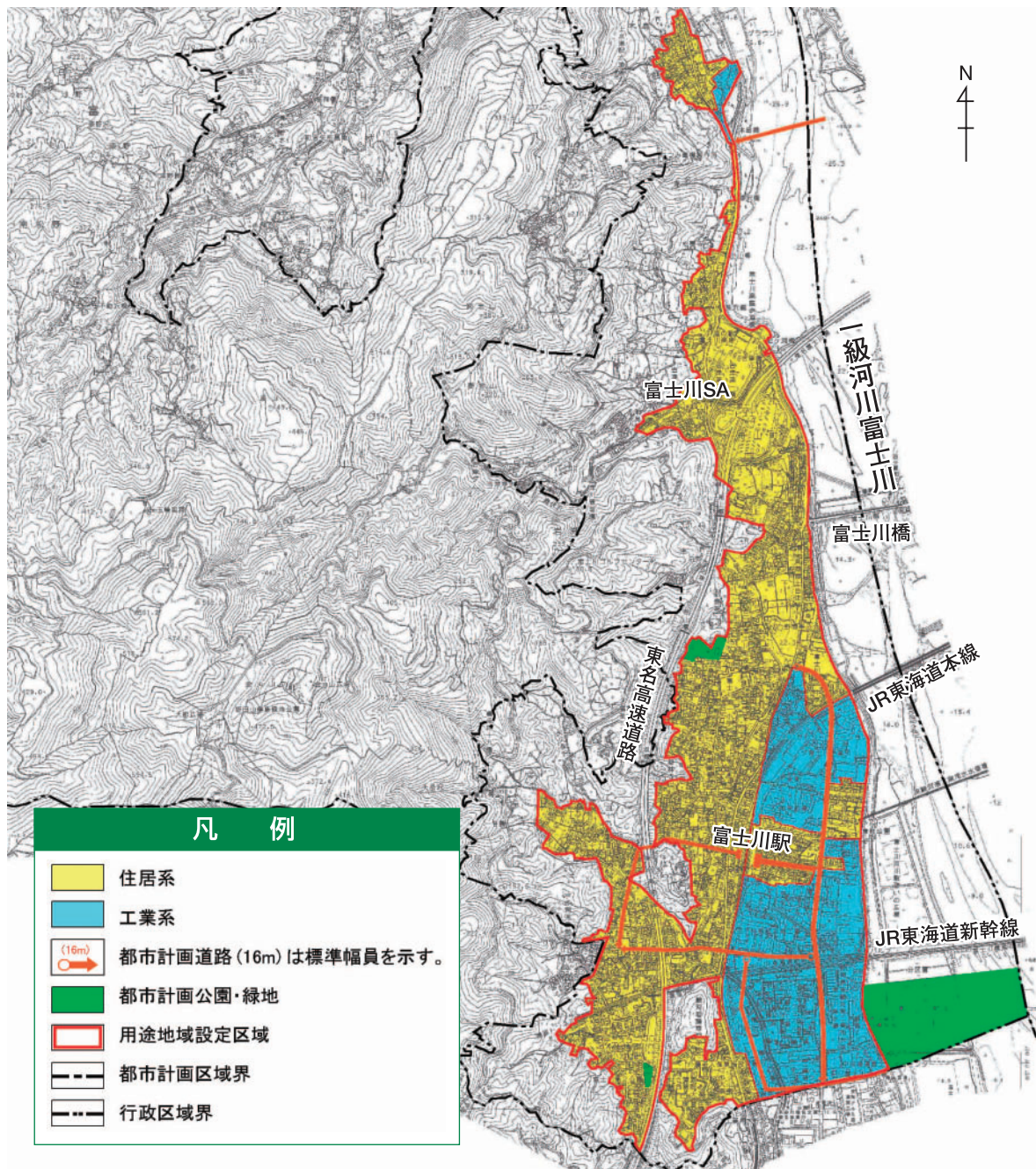

## 用途用地設定までの今後のスケジュール

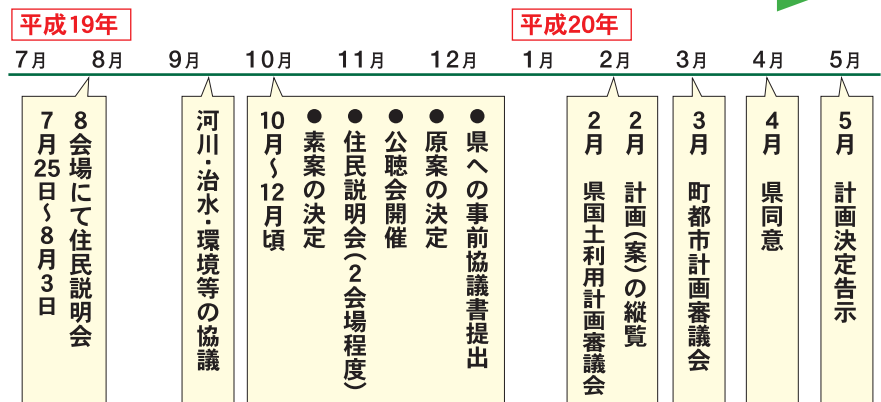

用途地域の設定に関する状況は、町のホームページでもご覧いただけます。

今後の用途地域の設定(案)につきましても、設定要件の中で、住民説明会での意見・ご要望を検討していきます。

◎問合せ先建設課都市計画スタッフ  
(TEL) 八二四八〇九

# 異国の文化に触れて見えてくるもの



アップルバレーの風景

八月十四日から二十三日までの十日間、アメリカ合衆国において青少年海外研修が実施されました。研修地のアップルバレー市は、カリフォルニア州の砂漠地帯に位置し、美しい青空と雄大な山々に包まれた、自然豊かな都市です。中学生七名からなる一団は、英語研修や市内観光、ホームステイ体験を通し、生活に根づいた英語や、ありのままの異国文化を学びました。

最終日に行われたさよならパーティーでは日本の夏祭りを再現し、浴衣や甚平を着て日本の昔ながらの遊びを披露したり、日本食を振る舞ったり、ホストファミリーと「富士山」を大合唱したりと、日本文化を伝えることができました。

この研修を通して、実際に異国文化を目で見て体験し、異国から見た日本を体感したことで、生徒達は日本の良さや故郷の魅力、家族のありがたみに気付いたようです。

## 研修を通して

団長 藤谷 愛美

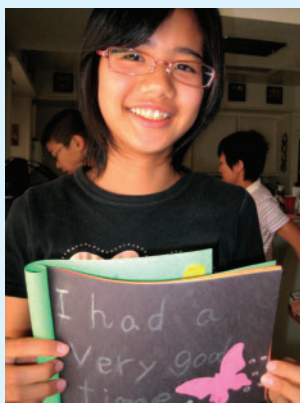

ホストファミリーに手づくりのプレゼント

ホストファミリーと上手に話せるかな…生活に慣れることができるかな…私はそんな不安でいっぱいでした。そしてホストファミリーとの初対面の時、ホストファミリーは、私達のぎこちない英語を一生懸命聞いてくれました。初めの頃はとても緊張してしまい、せっかくな話しかけてくれても長続きしませんでした。次第に英語で話すことに慣れ、いつの間にか緊張がなくなっていました。その頃から分からないことは分からないとはっ

きり言えるようになりました。帰国前夜、ホストファミリーに「あなたが居なくなると寂しいわ」と言われ、私は嬉しいと同時に寂しくなりました。

私は、ホストファミリーや現地の方々とまた話したいです。そのためにもっとたくさん話ができるように日本でこれからも英語を勉強したいと思います。また、研修を通して学んだ多くの事を、今後の生活に役立てていきたいです。



ホストファミリーや英語研修の先生とさよならパーティー

# 『しずおか子育て優待カード事業』を スタートします

静岡県と富士川町では、子育て家庭を地域が一体となって支援し、子どもと保護者のふれあいを深めることを目的に、10月から「しずおか子育て優待カード事業」をスタートします。このカードを県下全域の協賛店、施設等に提示することによりさまざまな特典を受けることができます。



- しずおか子育て優待カード事業とは？**
- この事業は、未来の静岡県(富士川町)を支える子どもたちと、その『社会の宝』を守り育てている保護者を、社会全体で応援していくための環境づくりを目指しています。
- 【事業の効果】**
- ① 子育てを家庭を地域、企業、行政が一体となって支援する気運をつくります。
  - ② 子育ての孤立感をなくし、子育て家庭に安心感をもたらします。
  - ③ 子どもと保護者とのふれあいを深める機会を提供します。

18歳未満に限り有効

子ども氏名	生年月日

★記載の子どもとその保護者に限り有効。◀妊娠中の方は、このカードと母子手帳を提示▶  
★満18歳になった場合は、抹消してください。  
★本カードを利用する場合は、あらかじめ、レジ、フロント、受付等に提示してください。

静岡県 富士川町

◎問合せ先 健康福祉課 福祉児童スタッフ  
(TEL81-4806)

**優待カードを使えるのは  
どのような方ですか？**

- ① 十八歳未満の子どもを持つ家庭。
- ② (母子手帳の交付を受けた)妊娠中の方。

**優待カードは  
どこでももらえますか？**

カードは、保育園・幼稚園・小学校・中学校を通じて配付します。それ以外の方は、役場健康福祉課窓口で配付します。

**※カードのない方**

窓口に保護者の方が見えただけ『カード交付申請書』に記入をお願いします。「世帯一枚ずつカードを配付いたします。」

**カードの使用方法は？**

優待カードを使用する時は、十八歳未満のお子さんと保護者が一緒に協賛店舗や施設に行き、カードを提示してください。

※妊娠中の方は、母子健康手帳の提示を求められる場合があります。

**優待カードは  
いつまでですか？**

カードの有効期間は、平成二十二年(二〇一〇)三月までとなっております。

**カード有効期間は  
いつまでですか？**

県内のほかの市町でも  
カードが利用できますか？

平成十九年十月から県内の全市町で利用できるようになります。

対象店舗・施設については、静岡県ホームページ

<http://www.pref.shizuoka.jp/>

に掲載しておりますので、ご覧ください。



▲このステッカーが目印です

# 平成二十一年度 町立幼稚園児募集!

町立幼稚園に、新規入園を希望する幼児を募集します。

## 【対象】

- ・三歳児（平成十六年四月二日～平成十七年四月二日出生の方）
- ・四歳児（平成十五年四月二日～平成十六年四月二日出生の方）
- ・五歳児（平成十四年四月二日～平成十五年四月一日出生の方）

## 【入園資格】

入園時まで、富士川町に住民登録をしてあること。

## 【授業料】

八千円／月額（三・四・五歳児同額）

## 【申込み】

十月二日（月）から三十一日（水）までの午前九時から午後四時までに各幼稚園で受付します。（ただし、土・日・祝日を除く）



名 称		第一幼稚園	第二幼稚園
所在地		岩淵99-1	北松野1927
電話番号		☎81-0480	☎85-2122
設置・経営主体		富士川町	
募集定員	3歳児	各30名	
	4・5歳児	各若干名	
保育時間	3・4・5歳児	4月10日～5月7日	8:45～11:00（登園時間 8:15～8:45）
		5月8日以降	8:45～14:00（ " " ）

## 【問合せ先】

富士川町教育委員会教育総務課  
（☎八一四八二四）

## シリーズ教育現場

# 富士市青少年の船に乗船

今年度、「富士市青少年の船」事業が参加対象を広げ富士川町からも公募したところ、参加者五百二十六名のうち町内から中学生三十七名、高校生名の参加がありました。

この事業は、目的地为沖繩に定め八月八日から十二日までの四泊五日の航海体験を通して、異年齢間の交流から協調性、責任感、リーダーシップを培うと共に、新しい自分を発見できる機会を提供することを目的としています。

町内からの参加者のひとり、鮎川沙貴さん（第一中学校一年生）に、今回事業に参加した理由と航海体験を終えての感想を聞いてみました。

「沖繩には行ったことがなかったのですが、友達を誘って参加しようと思いました。初めての航海体験は、終始船酔いに悩まされたものとなりましたが、富士市の同じ年頃のみならず仲良くなれて楽しかった。沖繩は天候に恵まれなくて残念だったけど、それでもビーチで泳いだり、平和祈念資料

館を見たり、お土産を買ったりして沖繩を満喫することができた。帰路で行われた青春祭りでは、自分たちでボンボンを作って踊りの振り付けを考えて踊ったのが印象に残った。来年も参加したい。」と話してくれました。



今回で二十四回目を迎えた「富士市青少年の船」ですが、予定どおり沖繩に行けたのは五年ぶりとのこと。天候に左右されるのも、航海体験の醍醐味でもあるようです。

参加した中学生、高校生がこの体験をいろいろな所で活かしてくれることを期待します。

◎問合せ先 富士川町教育委員会  
（☎八一四八二四）



# まちのどじょう祭り

## 横山大観の作品に魅せられて

今回で七回目を迎えた(財)野間文化財団所蔵の美術品を公開する「野間コレクション」が、七月二十一日から九月二日まで富士川楽座四階フジヤマギャラリーで開催されました。

今回の特別展の目玉は、なんといっても県初公開となる横山大観の「富士・三保図」作品です。夏休み期間中に訪れた多くの方々はこの貴重な作品に魅せられています。



## 夏休みの思い出のページ

夏休み期間中、五回に渡って町内の小中学生を対象に「おもしろ木工・紙ヒコーキ教室」を、松野公民館サンクレアで開催しました。

参加した子ども達は、講師の説明をよく聞きながら、からくり玩具や紙ヒコーキなどの作品づくりに没頭していました。子ども達はこの夏休みに自らの手でオモチャを作る楽しさを知ったことでしょう。



## 地域に根ざした活動を展開

七月二十七日(金)御殿場市の国立中央青少年交流の家で、全国子ども会連合会より、富士川ジュニアリーダーズクラブが表彰されました。

クラブ所属の久保田琴さんと大石遥香さんは「日頃、子ども達やお年寄りを対象に、様々な形の交流会を企画し、地域に根ざした活動を展開していることが評価を得たのでは」と受賞の感想を語ってくれました。

これからも地域のリーダーとして活躍することを期待します。



## 会場は祭り一色

八月四日(土)、富士川河川敷憩いの広場において、第二十二回ふじかわ夏まつりが開催されました。

総踊りを始め、かき氷に焼きそば、ヨーヨー釣りに射的など祭り一色となった会場では、多くの人で賑わいを見せていました。八時を過ぎると、祭りのフィナーレを飾る花火が、夜空に華を咲かせました。



水 wed

3

陶芸教室

13:30～15:30/サンクレア

歯科検診・骨粗鬆症検診  
保健センター

10

松野歴史めぐり(南松野)

9:00～14:00/サンクレア

2歳児歯科検診(H17.8・9月生)

受付9:00～9:15/保健センター

1歳6ヶ月児健康診査(H18.2・3月生)

受付13:00～13:15/保健センター

17

松野歴史めぐり(北松野)

9:00～14:00/リバー富士駐車場

定期清掃

8:15～17:00/サンクレア

パパママ教室①

18:50～20:50/保健センター

24

離乳食教室

集合9:15/保健センター

31

町民税3期納期

町民文化祭準備

8:15～17:00/サンクレア

木 thu

4

年金相談

9:30～14:30/サンクレア

ヘルシーライフ教室

9:30～/保健センター

11

犬・猫の引き取り

13:30～13:45/役場

18

年金相談

9:30～15:00/役場

障害者相談窓口

9:00～16:00/保健センター

若鮎グループ活動

9:30～/保健センター

25

ヘルシーライフ教室

9:30～/サンクレア

金 fri

5

すこやか教室

10:00～11:30/中央公民館

ポリオ投与

受付13:30～13:50/サンクレア

歯科検診・骨粗鬆症検診

保健センター

12

心配ごと相談

10:00～15:00/サンクレア

乳幼児相談

受付9:00～11:30/保健センター

19

パパママ教室②

9:30～11:30/保健センター

26

すこやか教室

10:00～11:30/サンクレア

成人健康相談

9:00～11:00/保健センター

13:30～15:00/大楽窪公会堂

土 sat

6

文学講座

10:00～11:30/中央公民館

13

20

おばあちゃんのおはなしかい

13:30～/中央公民館

パパママ教室③

9:30～12:00/保健センター

27

ビギナー講習会

13:30～/総合体育館

(随時予約電話受付中!)

TEL81-2111



Radio 84.4fm

●富士川町インフォメーション  
月～金 ①9:30 ②18:30  
土 12:20

●富士市・富士川町合併のハテナ  
木 19:00

話題の音楽&情報の新ステーション  
FM84.4mhz!!



2007  
October  
**10月**  
予定表

- 公** 中央公民館休館日
- 体** 総合体育館休館日
- サ** サンクレア休館日
- 児** 児童館休館日

休日の水道修繕に  
お困りの方は  
こちらへ



10月は  
（株）服部設備へ  
(TEL 0545-61-5350)

**全国大会出場  
吉原高校新体操部**



平成19年度全国高等学校総合体育大会体操競技・新体操大会の出場を決めた静岡県立吉原高等学校新体操部で富士川町出身の馬淵汐梨さん、安藤愛さん、大橋里圭さんが、7月20日(金)町長を表敬訪問しました。

馬淵さんと安藤さんは昨年に続き2年連続で、1年生の大橋さんは今回が初めての全国の舞台となりました。

日 sun	月 mon	火 tue
	1 <b>公体児</b> ポリオ投与 受付13:30~13:50/保健センター 婦人科検診 受付12:00~12:30/蒲原病院検診センター	2 歯科検診・骨粗鬆症検診 保健センター
7 <b>サ児</b> 町民体育大会 8:00~/富士川一中グラウンド*	8 <b>公サ児</b> 体育の日	9 <b>公体児</b>
14 <b>サ</b> あそびにおいでよ 9:00~/宇多利児童館 秋季バレーボール大会 9:00~/総合体育館 宇多利神社例祭/宇多利神社	15 <b>公体児</b>	16 <b>児</b>
21 <b>サ児</b> 町長杯ソフトボール大会 8:00~/河川敷スポーツ広場 三尊祭/新豊院	22 <b>公体児</b> 心配ごと相談 9:30~15:00/地域福祉センター 法律相談 10:00~11:30/地域福祉センター	23 一般開放 10:00~15:00/老人憩いの家
28 <b>サ</b> 松野児童館まつり 9:00~/松野児童館 秋季バレーボール大会 9:00~/総合体育館 町民テニス大会 8:00~/河川敷スポーツ広場	29 <b>公体児</b> BCG接種(H19.6・7月生) 受付13:30~13:50/保健センター	30 <b>児</b>

\*予定は予告なしで変更することがありますが、ご了承ください。

## 各種健診の受診状況をお知らせします

(平成19年8月3日現在)

今年度より午前中に基本健康  
診査・大腸がん検診・胃がん検診  
が同時開催となり、受診者数及び  
受診率が伸びました。  
胸部検診につきましては九月  
二十五日(火)午後追加検診が  
ありますので、五月に受診できな  
かった方は必ず受診してください。

	基本健康診査 (40歳以上)	胃がん検診 (35歳以上)	大腸がん検診 (40歳以上)
対象者(人)	2737	3057	3431
申込み者(人)	2125	1598	1937
受診者(人) (昨年度)	1839 (1784)	1323 (1287)	1666 (1579)
受診率(%) (昨年度)	67.2 (66.3)	43.3 (41.6)	48.6 (46.0)

健診の結果がお手元に届いた方は、この結果を有効に活用してください。

- ◆「要医療」「要再検査」「要精密検査」の方・・・早期受診をし、検査及び治療をしてください。
- ◆「経過観察」「要指導」「自覚症状があれば受診」等の方・・・  
それぞれの指示に従って生活習慣を見直し、改善していきましょう。
- ◆「異常なし」の方・・・是非来年も受けていただき健康の確認をしていきましょう。

### 生活習慣病予防教室のお知らせ ～スッキリ、スリムになりましょう!～

最近、よく耳にする「メタボリックシンドローム」。内蔵脂肪がたまり、生活習慣病など様々な病気を招きやすくなっている状態のことをいいますが、ご存じでしたか?

この度、富士川町では、メタボリックシンドロームや生活習慣病が気になる方を対象に「生活習慣病予防教室」を開催いたします。この教室では、専門職の指導のもと、生活習慣を改善して心身ともに変身することを目的としています。昨年の実績では、参加者の7割近くに体重の減少がありました。スリムになりたいと考えている方は、ぜひ参加してみませんか。

日 時 ▶ 10月 1日(月) 11日(木) 22日(月)  
11月26日(月)  
12月 3日(月)  
9:30～11:30

会 場 ▶ 富士川町保健センター

### 乳幼児医療費受給者証の 更新について

未就学のお子さまの、現在使用している乳幼児医療費受給者証は、9月30日(日)をもって効力を失います。

「新受給者証」の受け取りは、9月中旬に保護者の方へ「更新のお知らせ」を配布しますので、同封の申請書に必要事項を記載し、9月26日(水)～28日(金)までの間に現在使用している受給者証と健康保険証をご持参のうえ、保健センターまで来所してください。また、更新期間中にご都合で来られない方は、10月1日以降に来所し、受け取ってください。

◎お申し込みは…富士川町保健センター(TEL 81-4807)へ

### 各種相談日 のお知らせ

※全て無料相談です  
のでお気軽にご利用ください。

#### ◆こころの相談

9月25日(火) 13:30～16:00  
富士保健所(TEL65-2155)  
10月4日(木) 13:30～16:00  
富士宮分庁舎(TEL0544-27-1131)

#### ◆不妊専門相談(TEL055-991-2006)

9月14日(金) 10:00～15:00/あざれあ  
9月28日(金) 10:00～15:00/あざれあ

#### ◆エイズ検査(TEL65-2659)

9月26日(水) 9:00～11:20  
10月10日(水) 9:00～11:20  
富士健康福祉センター

#### ◆高次脳機能障害の総合相談(TEL055-920-2081)

10月1日(月) 13:00～17:00  
東部健康福祉センター

# 平成二十年度 町立保育園入園案内

保育園では、保護者が就労していたり病気の状態にあるなどの理由により、家庭において十分保育することができない保育に欠ける児童を、家庭の保護者に代わって保育するとともに、豊かな人間性を持つ子どもに育つように保育を行っています。

## 【対象】

平成十四年四月二日以降に生まれた小学校入学前の児童で、入園希望日時時点で生後八ヶ月以降の児童

## 【募集人員】

各園若干名

## 【入園基準】

家庭が次のいずれかの事情に該当し、かつ、保護者や同居の親族等が児童を保育できないとき。

- ① 家庭外で労働している。
- ② 家庭内で児童と離れて日常の家事以外の労働をしている。

③ 妊娠中または出産後間もない。

④ 長期の傷病または心身障害。

⑤ 長期にわたり疾病の状態にある親族を常時介護している。

⑥ 災害の復旧にあたっている。

## 【保育料】

平成十九年分の世帯の所得により算定されます。同一世帯で二人以上入園される場合どちらかが減額対象となります。

## 【入園説明会】

★日時／十月二日(月)午後七時から

★場所／役場(三階大会議室)

★申込／十月十五日(月)までに役場 健康福祉課へお申し込みください。

※説明会の際、申込書を配付。

## 【面接】

★日時／十月二十九日(月)、三十日(火) 午前九時から

★会場／役場

※詳細日程は別途連絡します。

## 【その他】

年度途中で入園希望のある場合も必ず申請をしてください。入園については、入園基準を満たし必要性の高い順に決定しますので、希望の園に入園できないことや入園を待ってもらうこともあります。

## 福祉

# 情報ボックス

### 問い合わせ先

健康福祉課  
福祉児童スタッフ  
☎81-4806



名称	岩淵保育園	松千代保育園
所在地	岩淵58-16	南松野2595-1
電話番号	☎81-1008	☎85-2336
設置・経営主体	富士川町	
定員	60名	90名
保育時間	基本平日	8:00~16:00 (時間外保育7:30~17:30)
	基本土曜日	8:00~12:00 (時間外保育7:30~12:30)
	延長保育平日	7:15~19:00

## シャローム富士川ギャラリー展示

- ◆ 9月16日(日)~30日(日) 芝川ふる里民芸館展
- ◆ 10月1日(月)~15日(月) 社会福祉施設「富士宮荘」作品展

※時間外保育とは、基本保育時間の前後、保護者の送迎時の都合などを考慮し保育するものです。

※延長保育とは、保護者の勤務時間や遠距離の勤務地などを考慮し保育するものです。保育料とは別に料金を徴収します。

## 戸籍のまど 七月二十日(八月二十日届け出分(敬称略))

### おめでとう

区名	氏名	年齢
相生町	神矢 優斗	1
吉津	鈴木 峻平	1
舟山町	平野 琥太郎	1
旭町	太田 直哉	1
新町	望月 遥空	1
小池	望月 希ノ美	1
東町二	佐々木 絵蓮	1
南町一	田邊 晟矢	1
南町二	市川 愛良	1
南町二	深澤 恵麻	1
富士松野	佐野 真桜	1
富士松野	磯野 由奈	1
室野	谷津倉千鶴子	1
相生町	齋藤 琴子	1
上町	植松 志げ	1
吉津	望月 康江	1
吉津	小沢 ぎく子	1
堺町	渡邊 好夫	1
四十九町	吉田 ふさ子	1
小池	加藤 嘉江	1
本通り三	木内 安次	1
東町一	太田 光男	1
東町一	加藤 幸夫	1
東町二	中島 スエ子	1
南町一	影島 宇子	1
中野台一	千葉 親子	1

# 公民館インフォメーション

## 第57回成人式 「二十歳のあしあと」の写真等募集

式典にて上映を計画しております新成人の皆さまの「二十歳のあしあと」の写真、動画を募集します。二十歳を迎えます新成人の方々（個人・グループ）の誕生から現在までの各ステージにおける思い出の写真、動画などがありましたら、10月5日（金）までに中央公民館または松野公民館サンクレアの窓口へご提出願います。



なお、ご提出いただいた写真、動画は、後日返却いたします。

### 【成人式】

- 日時 平成20年1月13日（日）受付9:30～
- 会場 富士川町中央公民館（ホール）
- 対象 昭和62年4月2日～昭和63年4月1日生まれの方
- 問合せ先 富士川町教育委員会・生涯学習課  
(TEL81-2333)

※町内在住の方への成人式のご案内は、11月中旬を予定しております。

## 「こども文化祭」出演者・出品者募集!

今年で9回目を迎え恒例となりました「こども文化祭」が11月10日（土）、11日（日）の2日間に渡って中央公民館で開催されます。下記の要領で出演者・出品者を募集いたしますので、奮ってご応募ください。

### 【演芸の部】

何人（1人でも）のグループでも参加できるので、仲の良い友達を誘って、公民館ホールで好きなことを発表してみよう!

例えば…ダンス、合唱、ギター、ピアノ、ハンドベル、琴や三味線の演奏、劇、漫才など（1グループ20分まで）

10月11日（木）までに、中央公民館へお申し込みください。なお、10月25日（木）には事前打ち合わせがありますので、必ず出席してください。

### 【展示の部】

自分の作品を飾ってみんなに発表しよう!

例えば…絵画、習字、水墨画、生け花、写真など1人1作品で、グループはパネル3枚まで使用できます。

11月4日（日）までに、中央公民館へお申し込みください。

◎問合せ先 富士川町中央公民館（TEL81-2333）



- ◆三歳児 三十一名  
（定員五十名の内、弟妹の優先入園があるため、定員に達した場合、キャンセル待ちの受け付けとなりますので、ご了承ください。）
- ◆四歳児 なし
- ◆五歳児 若干名

### 【募集定員】

長が集団生活可能と判断した子ども。

### 【対象】

さくら台幼稚園に、入園を希望される幼児を募集します。

### 【授業料】

月額 二万円  
（別途設備費二万円、教材費七百円などが必要になります）

### 【申込受付】

十月一日（月）午前八時から、入園願書と入園料二万円をお持ちください。兄弟が入園されている方は、入園料が半額になります。

# 平成二十年度 さくら台幼稚園児募集!

保育時間	平日8時～14時（正課） 14時～18時（預かり保育） ※隔週の土曜日は半日保育
入園説明会	9月21日（金）10時～
その他	思案中の方には、いつでも園の見学を受け付けます。お気軽にお問い合わせください。
問合せ先	TEL81-0603 <a href="http://web.thn.jp/sakuradai">http://web.thn.jp/sakuradai</a>



## 若鮎グループからのお知らせ

(富士川町健康づくり食生活推進協議会)



### 町で採れる食材を使った料理を紹介します

町では食育事業の一環として、子どもの健康で豊かな人間性を育むため、昨年度、町内の小中学生を対象にした料理コンテストを行いました。

今回は、その料理コンテストの「富士川町で採れる食材を使った料理の部」で最優秀賞に輝いた富士川町立第一中学校の生徒の「地場野菜を使った春巻き」を紹介します。



#### 地場野菜を使った春巻き (材料)6人分

しいたけ	8枚
大根	80g
人参	30g
なす	1本
挽肉	80g
片栗粉	大さじ2
サラダ油	大さじ2
春巻きの皮	1袋

a	塩	少々
	こしょう	少々
	醤油	大さじ2

#### 【作り方】

- ①具になる野菜を千切りにする。
- ②フライパンでサラダ油を熱し、挽肉と①の野菜を炒める。
- ③ a の調味料で味をつけ、水溶き片栗粉でとろみをつける。
- ④春巻きの皮に冷めた具をのせて巻く。
- ⑤きつね色になるまで油(中温)で揚げる。

#### 1人分の栄養価

エネルギー	200Kcal
たんぱく質	6.8g
脂質	8.4g
食物繊維	2.2mg
塩分	1.0g

## 俳句 花影俳句会

雲海の上に富士山つんと立つ	新町	秋山	光恵
怪しげな声は木道の暮蛙	幸町	影山	節子
ベビーカーのママのつま広帽子かな	本通り	小永井	敦子
湯船よく洗ひ七月終りけり	新町	山本	まさ子
万緑や見なれた山の大きかり	新町	中村	成子
梅漬けに寺の役員総出かな	新町	岩城	和子
食前酒に続きビールを一気飲み	宮町	山島	恒子
生命線長きが自慢の爺の汗	東町	井上	良子
梅雨最中混み合うコインの乾燥機	大梁窪	山本	とく江
牛と馬母に教わる盆用意	新町	山梨	桂子
値札付け箱に受難のかぶと虫	中野台	羽生	節子
一匹の迷い雲に兄重ね	富士見町	木伏	節子
介助するに笑顔いただき汗ひけり	富士見町	佐野	旦子
幼児の真摯にみつめる蟬の羽化	八幡町	錦織	信子
青富士を背に旅立ちの二人かな	八幡町	高岡	恵子
留学生団扇と上手に使いとり	南町一	鈴木	悠紀子
芋露に風のあやつる光かな	南町一	錦織	史江
青田風ウオーキングに弾みつく	南町二	望月	八代美
ペン皿に耳かき爪切り梅雨明けぬ	八幡町	渡辺	静風
ありがとうと少しはにかむ生身魂	東町	太田	絵津子

## 秋の農作業安全運動 9/1～30

9月1日から30日までの1ヶ月間、県下全域で秋の農作業安全運動が実施されています。

特に、農業機械による事故は重傷になるケースが非常に多く家族をも不幸に巻き込んでしまいます。秋の収穫期を迎え、農業機械を扱う機会も多くなりますが、「自分だけは大丈夫」と思うのは大変危険です。点検を積み重ね、事故の原因を一つ一つ取り除きましょう。

**問合せ先** 役場／産業環境課(TEL81-4816)

## しずおか森林共生行動宣言

県は、県民自らが地域の森林について考え、ともに森林づくりを進める会議として、県民の皆さん自らが主体的に運営する森林県民円卓会議を、県下4地域に設置しました。

この会議において、森林との共生を県民自ら取り組んでいくための指針となる「しずおか森林共生行動宣言」など県民の行動計画がまとめられました。

森林県民円卓会議では、「しずおか森林共生行動宣言」を皆さんに知っていただき、美しく恵み豊かな森林に包まれた魅力あふれる「しずおか」を未来に引き継いでいくため、県民の皆さんとともに森林との共生に取り組んでいきます。

**問合せ先** 県建設部森林局森林計画室  
(TEL054-221-2666)

## 宮崎県台風5号被害に伴う義援金について

宮崎県台風5号被害における義援金の募集を、9月28日まで行いますので、ご協力を宜しくお願いします。

なお、物品による寄附は受け付けておりません。

### 【郵便振替】

手数料は無料です。振替用紙の通信欄に「台風義援金」と明記してください。受領証希望の方は「受領証希望」と併せて明記してください。

**口座番号** 01730-3-25323

**加入者名** 日本赤十字社宮崎県支部

**問合せ先** 役場／健康福祉課(TEL81-4806)

## 歳末たすけあい募金を配分します

新しい年を迎えるにあたり支援を必要とする方々へ、皆さんから寄せられました歳末たすけあい募金を配分します。配分を希望される方は、富士川町社会福祉協議会へ申請書を提出してください。

10月1日現在、富士川町に居住し①から⑧のいずれかの事由により支援を必要とされている世帯、または⑨に該当する方

### 【見舞金】

- ①生活保護世帯
- ②母子・父子家庭で高校生までの子どものいる世帯
- ③身体障害者(児)のいる世帯(身体障害者手帳1級または2級取得)
- ④知的障害者(児)のいる世帯(療育手帳取得)
- ⑤精神障害者(児)のいる世帯(精神障害者手帳取得)
- ⑥満65歳以上の1人暮らし高齢者世帯
- ⑦6ヶ月以上寝たきりまたは認知症の高齢者世帯
- ⑧著しく生活にお困りの世帯

### 【慰労金】

- ⑨1年以上寝たきりの高齢者を介護している方

**締切** 10月15日(月)

**問合せ先** 富士川町社会福祉協議会(TEL81-0294)

## 糖尿病勉強会参加者募集

糖尿病・糖尿病予備軍の人が増えています。放置しておくと、症状が進み合併症を起こす可能性があります。ご家庭で自己管理していけるように、食事療法、運動療法を一緒に勉強しませんか？

**対象** ①糖尿病の人や疑いのある人及びその家族

**内容** 【1回目】運動について  
9月21日(金)12:30～松野公民館  
「マシンを利用した歩き方の練習」

【2回目】療養について  
9月27日(木)9:00～保健センター  
「食事・生活の話、調理実習」

【3回目】運動について  
10月25日(木)12:30～松野公民館  
「歩き方の確認」

**申込み先** 富士川町保健センター(TEL81-4807)

## 合併協議会を開催します

第7回富士市・富士川町合併協議会を下記の通り開催します。傍聴券は15分前から先着順に配付します。児童・乳幼児は入場出来ません。

**日 時** 10月9日(火)9:30～  
**会 場** 富士市役所消防防災庁舎(7階大会議室)  
**定 員** 50名  
**問合せ先** 役場／企画課(TEL81-4802)

## 富士市・富士川町合併講演会

**日 時** 11月7日(水)19:00～  
**会 場** 富士川町中央公民館(多目的室)  
**内 容** ・基調講演 講師 原田誠治氏  
 (株)静岡新聞社常務取締役  
 県市町村合併推進審議会委員  
 ・新市基本計画の説明  
 ・質疑応答など  
**参加費** 無料(先着200名)  
**申込期間** 9月18日(火)～10月12日(金)  
**申込み先** 役場／企画課(TEL81-4802)

## 町民体育大会を開催します

木島、松野方面には、例年どおりマイクロバスの運行を行います。一般駐車場は、河川敷ダンプ道路を予定しています。

**日 時** 10月7日(日)8:00～雨天中止  
**会 場** 富士川町立第一中学校グラウンド  
**内 容** 区は例年どおりの18区とします。  
**【区対抗得点種目】**  
 ・家族デカパンリレー・順送球・たるころがし  
 ・ファミリーリレー・百足リレー・つなひき  
 ・六三リレー・年齢別リレー  
**【区対抗レクリエーション種目】**  
 ・障害物競走・大玉ころがし  
**【陸上競技種目】**  
 ・少年団体対抗リレー  
**【その他】**  
 ・三輪車競争・まだまだ若いなど  
**問合せ先** 富士川町総合体育館(TEL81-2111)

## 働く未来を考える 就業構造基本調査にご協力を

総務省統計局では、10月1日に就業構造基本調査を実施します。この調査は、国民のふだんの就業・不就業の実態を明らかにするものです。この調査から得られるデータは、雇用政策や経済政策などを企画・立案するうえで重要な指標として利用されます。

調査の対象となった世帯に統計調査員が伺いますので、ご協力をお願いいたします。

**問合せ先** 役場／企画課(TEL81-4802)

## いきいき展覧会開催

いきいき展覧会の出展作品を募集します。

**日 時** 9月28日(金)9:00～16:00  
 9月29日(土)9:00～15:00  
**会 場** 松野老人憩いの家  
**対 象** 富士川町に在住する65歳以上の方  
**出展作品** ①絵画・書・写真・工芸・その他手作りのもの  
 ②作品は1人2点まで  
 ③町民文化祭に出展する作品は不可  
 ④あまり大きな物は不可  
**持込方法** 作品は必ず本人か家族が、9月27日(木)の午前中までに、松野老人憩いの家へ持参してください。  
**問合せ先** 松野老人憩いの家(TEL85-2345)

## 9月20日は「バスの日」です

明治36年9月20日、日本で初めて京都市において乗合バスが走り始めました。この日を記念して、9月20日を「バスの日」と定めています。

バスは通勤、通学や買い物など、私たちの日常生活に欠かせないものですが、近年では利用者の減少が続いています。一方、最近では、高齢者などの貴重な生活の足として、また、交通渋滞の緩和、環境への配慮などの面から注目されてきています。あなたも「バスの日」を機会に「人、まち、環境にやさしい」バスの役割について考えてみませんか。

**問合せ先** (社)静岡県バス協会(TEL054-255-9281)

## ■ 新着図書 ■

新着図書情報は、毎週火曜日14:40～Radio-fでも放送しています。

### 児童図書

衣世梨の魔法帳夏はおばけがいっぱい 那須 正幹／作  
 おばけ屋のおばけすいか あわた のぶこ／文  
 くらべてわかる食品図鑑 2 家庭科教育研究者連盟／編著  
 だいすきひゃっかい 村上 しほ／作  
 つぎはぎおばあさん きょうもおおいそがし たかしま なおこ／作・絵  
 なんでネコがいるの? トーマス・ウィンディング／作  
 ピーポーパトロールはんぶんおばけのマメンキサルス 柏葉 幸子／作  
 ひよこのコンコンがとまらない ポール・ガルドン／作  
 ぶたぬきくんナースになっちゃった 齊藤 洋／作

### 一般図書

アサッテの人 諏訪 哲史／著  
 映画篇 金城 一紀／著  
 川の光 松浦 寿輝／著  
 月花の旅人 中上 紀／著  
 ししゃも 仙川 環／著  
 住宅ローンのことならこの1冊 山本 公喜／著  
 図説江戸東京怪異百物語 湯本 豪一／著  
 ダンサー 柴田 哲孝／著  
 敵影 古処 誠二／著  
 日本人の矜持 藤原 正彦／著  
 武士道シックステーション 菅田 哲也／著  
 よくわかる鉄道のしくみ 鉄道技術研究会／著  
 わが推理小説零年 山田 風太郎／著  
 パソコンの「Word」で描ける!イラスト練習帳 佐々木 博／文  
 ワープする宇宙 リサ・ランドール／著  
 はるか青春 森 詠／著

## みんなのQ&A

### 【ペットボトルの回収について】

**Q** ペットボトルの回収が月1回では、家にペットボトルが貯まってしまいます。牛乳パックやトレーのように、常時回収する所はありませんか？

**A** ペットボトルの回収は、基本的には月1回ですが、7月から10月までの期間は、ペットボトルが増えることが予想されるため、月2回収しております。



また、ペットボトルを常時回収する所がないかとのご質問ですが、収集用のネットは、常時設置してある地区と回収時に設置する地区と様々です。こちらは、地区によって違いますので、ご確認ください。

ペットボトルは、キャップを外し軽く水洗いをして、踏み潰してから出しましょう。

※皆さんの町政に対するご質問やご要望は、総合体育館、サンクレア、松野老人憩いの家、中央公民館、富士川郵便局、役場玄関に設置された「町民の声」と書かれたポストに投書されるか、当町のホームページにある「ご意見・お問合せ」をご利用ください。

# 富士川楽座情報

## 体験館 どんぶら エコガク ECO-STUDY 2007



### 9月もストップ温暖化!

電気を使わなくても楽しく遊べるエコ遊びが大集合!

- 大人気!スタンプラリー
- ゲーム大会「どんぶら探検隊」
- わくわく実験「びっくり炭酸パワー」
- クラブ教室「ウォーター万華鏡」(200円)

◎週末の特別教室◎

9/16 ネイチャークラブ  
 9/23 紙すき教室  
 10/6,7 電気の実験教室

## 富士川っ子エコクラブ 報告



8/18、第5回目の活動を行いました。今回は、有無瀬川にて、水生生物調査を行いました。暑い中、みんな夢中で、調査を楽しみました。

富士川っ子エコクラブ実行委員会

## 敬老の日 感謝ウィーク

9/15 ~ 9/21

※9/18は休館

65歳以上の方々を含む  
ご家族連れの皆様全員!

体験館どんぶら&わいわい劇場  
**入場無料**

富士川楽座

81-5555

富士川町在住・年齢の確認ができるものをお持ち下さい

## わいわい劇場

直径14mのドームスクリーン

■うみのたからさがし  
～海の生きもの大百科～

■季節の星空案内  
■しまじろうとみりんの  
なげれ星ものがたり

平日・土曜日は、お得な連続上映

※日曜・祝日は番組(時間)選択制

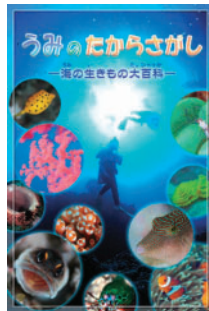

(C)Benesse Corporation

ご案内

★毎週火曜日は定休日です★

どんぶらorわいわい劇場半券 大人600円 小人300円  
 どんぶら+わいわいセット券 大人1,100円 小人500円

fujiyama

## ギャラリー 10:00 ~ 17:00 入場無料

■「富士山写真展」…富士山銀塩の会  
9月7日(金)～9月17日(月)

■「富士山有季有刻」…写有ステーション  
9月19日(水)～9月24日(月)  
初日は13:00から 最終日は16:00まで

### まちのメモ

平成19年9月1日現在  
 人口 16,887人  
 男 8,215人  
 女 8,672人  
 世帯数 5,571世帯

## 広報ふじかわ

9月号 No.554  
2007.9.12

発行/富士川町企画課 ☎0545-81-4802 FAX0545-81-2710  
 〒421-3305 静岡県庵原郡富士川町岩渕121番地  
 ホームページアドレス <http://www.fujikawa-cho.com/>  
 電子メール homepg@town.fujikawa.shizuoka.jp

印刷/佐野印刷株式会社 静岡県静岡市清水区上1丁目13番17号