

## 2万匹の鮎の子どもを放流したよ! 無事に大きくなってね



園児が富士川で稚鮎を放流(第一幼稚園)

### ●今年目標 「やさしい心で助けあい」

- 裁判員制度Q&A.....2~3
- 宝くじ助成事業でコミュニティ活動の促進を図りました.....4
- 第21回ふじかわ夏まつりを開催します.....5
- 参議院議員通常選挙.....5
- 第57回社会を明るくする運動.....11



# 裁判員制度

# Q&A

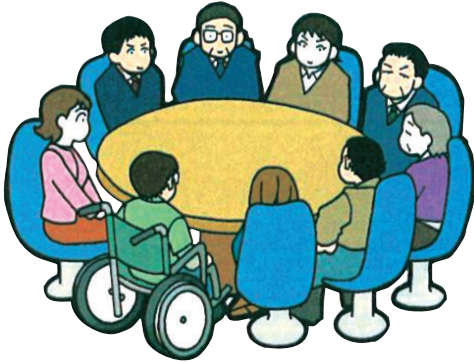

平成十六年八月の広報ふじかわで裁判員制度を取り上げました。あれから三年近くが経過し、裁判員制度の導入が間近となり、最近、テレビやラジオなどで盛んに普及啓発されています。

そこで今回は、前回掲載した裁判員制度に関する質問をよりわかりやすく、さら一步踏み込んだ形でお答えしてまいります。

**Q** 裁判員等にも選ばれる確率はどのくらいですか？

**A** だいたい3,500人に1人と見込まれています。

**Q** 裁判員を辞退することはできないのですか？

**A** 原則として辞退することはできません。法律に辞退事由が定められており、裁判所がそのような事情にあたりと認めれば辞退することができます。

**Q** 裁判員裁判はどのような事件を扱うのですか？

**A** 一定の重大な犯罪で、殺人、危険運転致死、現住建造物等放火、身の代金目的誘拐などの事件です。

ただし、被告人の言動等により裁判員やその家族に危害が加えられたり、生活の平穏が著しく侵害されたりするおそれがある事件では裁判官のみで裁判を行うことがあります。

**Q** 交通費や昼食代などは支給されますか？

**A** 日当、交通費、宿泊費は必要に応じて支払われます。

**Q** 裁判員制度とはどのような制度ですか？

**A** 裁判員制度は、個別の事件について、国民の皆さんから選ばれた6人の裁判員の方に地方裁判所で行われる刑事裁判に参加してもらい、3人の裁判官と一緒に被告人が有罪か無罪か、有罪の場合どのような刑にするのかを決めてもらう制度です。

**Q** 裁判員はどのようにして選ばれるのですか？

**A** 選挙権のある方(有権者)から翌年の裁判員候補者を抽選で選び通知します。  
(裁判員候補者名簿の作成)

↓

裁判の6~8週間前に事件ごとに名簿の中からくじで候補者を選び呼出状を送付します。

↓

裁判当日の午前中に裁判員を選ぶための手続きを行い、裁判員となる人の決定をします。

↓

裁判当日午後から裁判員裁判を行います。



**Q** 裁判員は何日間ぐらい裁判に参加するのですか？また、裁判員裁判は、1日何時間ぐらいかかりますか？

**A** 通常、数日間程度で、1日あたり5～6時間程度と見込まれています。

**Q** 裁判員になったことを家族や親しい人に話してもよいのですか？

**A** 公表してはいけませんが、身近な人に話すことはかまいません。また、必要であれば上司等に話してもかまいません。

**Q** 評議では、必ず意見を言わなければいけませんか？

**A** 法律上、裁判員は意見を述べなければならぬとされています。と言っても、一度にまとまった意見を出す必要はありません。自由にご自身が気づいたことを発言してください。

**Q** 裁判員になったら、どんな義務があるのですか？

**A** 公平誠実に職務を行わなければなりません。また、評議の秘密や職務上知り得た秘密を漏らしてはいけません。(守秘義務)

**Q** 裁判員は、その事件に関するニュースや新聞を見てもよいのですか？

**A** いつもどおり、見てもかまいません。しかし、裁判員として判断していただく際は、あくまで法廷で示された証拠だけに基づいて判断していただくこととなります。

## 裁判はどのような流れで進むのですか？

### 冒頭手続（法廷）

- 被告人の確認
- 検察官が起訴状を朗読する
- 被告人と弁護人から起訴状に対する言い分を聞く（意見陳述）

### 審理（法廷）

#### 1. 証拠調べ手続

- 検察官・弁護人が証拠により証明しようとする事実を説明（冒頭陳述）
- 検察官や弁護人が提出した凶器などの物や書類を取調べ、証人や被告人に対する質問を行う（証拠調べ）

#### 2. 弁論手続

- 検察官が事実関係や法律的問題などの意見を述べる（論告）
- 検察官が被告人に与えるべきと考える刑を述べる（求刑）
- 弁護人が事実関係や法律的問題などの意見を述べる（弁論）
- 被告人が意見を述べる（最終陳述）

### 評議（評議室）

裁判員と裁判官が話し合い、有罪か無罪か、有罪の場合どのような刑にするか決める。

### 判決手続（法廷）

裁判官が評議の結果に基づき、被告人に判決を言い渡す。

# 宝くじ助成事業で コミュニティ活動の促進を図りました

宝くじ助成事業は、コミュニティづくりの推進を図るため、(財)自治総合センターが宝くじ受託収入を財源とし、コミュニティ活動のための施設または設備の整備に対して助成するもので、本年度は、町内6地区で助成を受けることができました。ここでは、既に事業が完了した4地区の内容を皆さんにご紹介します。



宝くじは  
豊かさ築く  
チカラ持ち。

宝くじは、広く社会に  
役立てられています。

## 小池区

小池公会堂に映像及び音響設備機器、複写機を設置しました。



## 富士松野区

富士松野会館に映像及び音響設備機器を設置しました。



## 四十九町区

四十九町区では祭用太鼓一式を購入しました。



## 相生町区

相生町公民館に空調設備3台を設置しました。





第21回

# ふじかわ夏まつりを開催します



◆日 時  
8月4日(土) 18:00～

◆会 場  
富士川河川敷スポーツ広場

◆プログラム  
①オープニング 18:00～  
②踊りの祭典 18:10～20:20  
③花火大会 20:20～21:00

◆注意事項  
駐車場はございますが、当日は周辺道路の交通規制や事故防止のため、徒歩でのご来場をお勧めします。

◆問合せ先  
ふじかわ夏まつり実行委員会  
(TEL.81-1280)



# 参議院議員通常選挙

伝えよう 選挙でこの声 この思い

**公示日** 平成19年7月12日(木)

**期日前投票** 平成19年7月13日(金)～平成19年7月28日(土)

**投票日** 平成19年7月29日(日)

【訂正】

先月号のカレンダーの中で7月22日(日)参議院議員選挙と誤って表記されていますので、7月29日(日)に訂正願います。





## 昔話に花を咲かせました

望月政夫さん(大北)、永島八郎さん(水の口)が共に九十五歳を迎えられましたので、五月二十二日(水)と二十八日(月)に町長が各自宅を訪問し、寿詞と長寿祝い金を贈呈しました。

望月さんは、お茶を飲みながら甘い物を食べるのが楽しみだとか。訪問で見せた町長と昔話に花を咲かせる姿は印象的でした。おめでとございます。



望月 政夫さん ▶



◀ 永島 八郎さん

## 認知症を学び地域で支える

五月二十四日(木)、富士川町保健センターで役場職員対象に認知症サポーター養成講座を開催しました。

認知症について専門的な知識を持つキャラバン・メイトの一人(ポランティア講師の石川さんと松本さん)を講師に迎え、認知症の正しい知識や付き合い方を講義していただきました。こちらの講座は、今後、町民の皆さまを対象に開催していきます。

あなたも、認知症という病気の正しい知識や具体的な接し方を理解して認知症サポーターになりませんか。



## 運動会でクラスを二つに

五月二十七日(日)、六月二日(土)に町内の小学校で運動会が開催されました。

最近では県内でもこの時期に運動会を開催する小学校が増えていきます。この時期の運動会は、四月からの新しいクラスメイトと打ち解けることに役買っているようです。



## 古希の挑戦

飯塚進さん(千葉県在住七十歳)が、五月二十八日(月)に富士川町役場庁舎を訪れました。飯塚さんは、四月二日、京都の三条大橋を出発し、東海道五十三次の宿場を竹馬で行脚することに挑戦しています。

この挑戦に至った経緯を飯塚さんに尋ねると「子ども達に手作りの遊びの良さを竹馬を通して伝えようと共に体力の限界への挑戦」と話してくれました。ゴールの東京日本橋に無事着くことを願います。

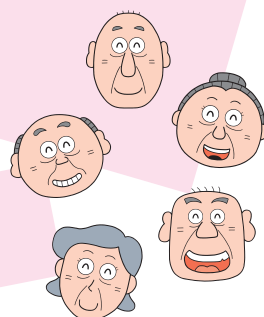



## 健康セミナーで健康管理

六月十日(日)、富士川町保健センターで共立蒲原総合病院の医師や看護師の方々のボランティアによる健康セミナーが開催されました。

セミナーでは動脈硬化や高血圧の予防方法について講義していただき、質疑応答の時間では、参加者が自分の健康状態を医師に伝え具体的な改善策の指導を受けていました。



## 良好な環境を 将来に継承するために

六月十一日(月)、富士川町役場において、第二回富士川町環境審議会を開催しました。

これは、町が昨年の七月に良好な環境を守り育て将来に継承していくために、従来の個別的な政策に加えて環境基本条例を策定し、その条例で示した環境基本計画策定業務を進めるにあたり、計画の審議機関として設置したものです。審議会委員は、環境に精通した大学教授や町の主な事業者団体の代表、町民の代表などで構成されています。



## シリーズ教育現場

# 松野の子として育てます

今年度から、第二学区の小中連携の取り組みに、次の三つの方針が掲げられました。

- ① 講師の交流
- ② 児童・生徒の交流
- ③ 共通した指導方法

①の講師の交流では、新たに中学校の美術と音楽の先生が小学校の図工と音楽を教えに来ていただいています。これにより、英語以外にも専門性の高い授業が行われることが期待されています。

小学校からは、数学と家庭科の先生が中学校で授業を行います。生徒とは小学生時代から面識があるため、生徒を理解し行き届いた指導ができるのではと期待されています。

②の児童・生徒の交流では、児童委員会と生徒会が一緒に募金活動や地域清掃を実施しています。

また、中学三年生の選択授業で音楽を選択した生徒は、小学三年生を対象にアウトリコーダーのアンサンブルを披露したり吹き方を教えたりしています。生徒が教えることで、児童は構えず楽しく学んでいるようです。

③の共通した指導方法では、小学校も中学校も「確かな学力」を

かな人間性・社会性」「たくましい心身」という共通目標に沿って、教育課程や授業改善、生活指導を「松野の子」として育てようと努めています。

しかし、このような取り組みを実施するには、スケジュール調整が必要不可欠です。先生同士、密に打ち合わせをしますがそれでもスケジュールを合わせるには困難なようです。小中連携の担当者は「この取り組みのメリットを保護者に理解してもらい、地域ぐるみで支援していただき、松野の子として育て活動の幅が広がるように」と話していました。皆さんのご理解を宜しくお願いします。



◎問合せ先 富士川町教育委員会

(TEL 八二四八二四)

水 wed

1

基本診査・胃・大腸検診  
受付8:30～10:00/保健センター

8

映画教室  
10:00～/13:30～/宇多利児童館  
母親クラブ(パン作り)  
9:00～/13:00～/松野児童館

15

川カンジー/大北区  
投げ松明/大北区  
定期清掃  
8:15～17:00/サンクレア

22

チャレンジ教室(工作)  
9:30～/宇多利児童館  
2歳児歯科検診(H17.6・7月生)  
受付9:00～9:15/保健センター  
1歳6ヶ月児健康診査  
(H17.12・H18.1月生)  
受付13:00～13:15/保健センター

29

BCG接種(H19.4・5月生)  
受付13:30～13:50/保健センター

木 thu

2

年金相談  
9:30～14:30/サンクレア  
木工教室  
9:00～11:00/サンクレア  
ワイワイサークル(おやつ作り)  
9:30～/松野児童館  
基本診査・胃・大腸検診  
受付8:30～10:00/保健センター

9

障害者相談窓口  
9:00～16:00/保健センター  
木工教室  
9:00～11:00/サンクレア  
ワイワイサークル(おやつ作り)  
9:30～/宇多利児童館

16

年金相談  
9:30～15:00/役場  
木工教室  
9:00～11:00/サンクレア  
投げ松明/木島区

23

犬・猫の引き取り  
13:30～13:45/役場  
木工教室  
9:00～11:00/サンクレア  
若鮎グループ活動  
9:30～/保健センター

30

金 fri

3

すこやか教室  
10:00～11:30/中央公民館  
ワイワイサークル(おやつ作り)  
9:30～/松野児童館  
基本診査・胃・大腸検診  
受付8:30～10:00/保健センター

10

心配ごと相談  
10:00～15:00/サンクレア  
ワイワイサークル(おやつ作り)  
9:30～/宇多利児童館  
母親クラブ(パン作り)  
9:00～/13:00～/松野児童館  
川坂観音祭/川坂区  
乳幼児相談  
受付9:00～11:30/保健センター

17

婦人科検診  
受付12:00～12:30  
/蒲原病院健診センター

24

すこやか教室  
10:00～11:30/サンクレア  
10周年記念展示  
9:00～/サンクレア  
離乳食教室  
集合9:15/保健センター  
婦人科検診  
受付12:00～12:30/蒲原病院健診センター

31

町県民税2期納期  
成人健康相談  
9:00～11:00/保健センター  
13:30～15:00/小池公会堂

土 sat

4

ふじかわ夏まつり  
18:00～/河川敷スポーツ広場  
文学講座  
10:00～11:30/中央公民館

11

18

おばあちゃんのおはなしかい  
13:30～/中央公民館

25

インリーダー研修会  
9:00～/富士市丸久少年自然の家  
10周年記念展示  
9:00～/サンクレア  
ビギナー講習会  
13:30～/総合体育館  
(随時予約電話受付中!)  
TEL81-2111



2007  
August  
**8月**  
予定表

日 sun

月 mon

火 tue



Radio **84.4fm**

- 富士川町インフォメーション  
月～金 ①9:30 ②18:30  
土 12:20
- 富士市・富士川町合併のハテナ  
木 19:00

話題の音楽&情報の新ステーション  
FM84.4mhz!!

- 公** 中央公民館休館日
- 体** 総合体育館休館日
- サ** サンクレア休館日
- 児** 児童館休館日

休日の水道修繕に  
お困りの方は  
こちらへ

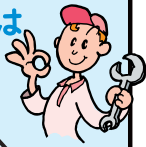

8月は  
野澤産業(株)へ  
(TEL 0545-61-6311)

**5** **サ 児**  
ウイングアリーナインディアカ大会  
9:00~/総合体育館

**6** **公 体 児**  
婦人科検診  
受付12:00～12:30  
/蒲原病院健診センター

**7**

**12** **サ**

**13** **公 体 児**

**14** **児**

**19** **サ 児**  
各区対抗野球大会  
8:00~/河川敷スポーツ広場

**20** **公 体 児**  
心配ごと相談  
9:30～15:00/地域福祉センター  
法律相談  
10:00～11:30/地域福祉センター  
婦人科検診  
受付12:00～12:30  
/蒲原病院健診センター

**21**  
チャレンジ教室(工作)  
9:30~/松野児童館  
一般開放  
10:00～15:00/老人憩いの家

**日赤有効章が  
授与されました**



5月21日(月)に、小池在住の土橋節子さんが日本赤十字社静岡県支部に多額の寄附をしたとして、日本赤十字社静岡県支部から町長を通じて日赤有効章が授与されました。

**26** **サ**  
インリーダー研修会  
6:00~/富士市丸火少年自然の家  
各区対抗野球大会  
8:00~/河川敷スポーツ広場  
町民ソフトテニス大会  
8:00~/河川敷スポーツ広場  
10周年記念展示・講演会 9:00~/サンクレア  
映画教室 10:00~/13:30~/松野児童館

**27** **公 体 児**  
婦人科検診  
受付12:00～12:30  
/蒲原病院健診センター

**28** **児**

※予定は予告なしで変更することがありますが、ご了承ください。

# 富士川町の食育推進事業 「食育ノススメ」がスタートしました!

不規則な生活習慣から起こる生活習慣病が増え、生活習慣病にかかる医療費が増大し、死亡原因の大部分を占めています。

予防するためには、子どもの頃から自己管理能力を身に付けることです。



食育ノススメ事業は、町内保育園、幼稚園、小学校(1,2年生を対象)に出向き、食に興味を持つ、食のバランスを学ぶ、食文化の伝承、食事マナーの指導、農作物の成長や生産過程を知り、生産者や作ってくれた人への感謝の念を持つ等の食育内容を各施設の食育実践計画に基づき、各施設、農作物生産者、ボランティア、鮮魚店、保健センター等が連携・協働ですすめています。

先日、さくら台幼稚園で「食育ノススメ」～みんなで味噌をつくろう～を行いましたのでご紹介します。みんなで味噌を作って、菜園でとれた野菜につけて食べたい!お泊まり保育の朝食で味噌汁を飲みたい!そんな思いから今回の内容になりました。



▲真剣に説明を聞く園児



▲食推協のボランティア・町栄養士が実演



▲茹でた大豆をすりこぎで潰しています



▲2月に作った手作り味噌の味噌汁を試食しました



▲園児が作った味噌は7月末まで発酵熟成



▲潰した大豆とこうじを混ぜています

## 今後の「食育ノススメ事業」の予定

- ◇1年生 お魚を食べて好きになろう
- ◇2年生 野菜を食べよう(しいたけ編)  
10/16(火)第2小学校
- ◇おろす前の魚の姿を見て、野菜を  
収穫して本物を知ろう  
10/17(水)第1幼稚園
- ◇給食の食材味わおう  
11/7(水)岩淵保育園
- ◇さつまいもの成長と食べるまで  
11/16(金)松千代保育園

健康づくり食生活推進員(食推協)と一緒に楽しく味噌づくりができました。味噌づくりを体験し、大豆とこうじと塩からできていること、時間をかけてできあがるのが子ども達の記憶に残ってくれると思います。出来あがった味噌を食べられることを楽しみにしています。

## 各種相談日のお知らせ

※全て無料相談ですのでお気軽にご利用ください。

- ◆**こころの相談**  
7月18日(水)13:30~16:00/富士保健所(Tel.65-2155)  
8月2日(木)13:30~16:00/富士宮分庁舎(Tel.0544-27-1131)

- ◆**不妊専門相談**(Tel.055-991-2006)  
7月13日(金)10:00~15:00/あざれあ  
7月27日(金)10:00~15:00/あざれあ

- ◆**エイズ検査**(Tel.65-2659)  
7月25日(水)9:00~11:20 8月8日(水)9:00~11:20  
富士健康福祉センター

- ◆**高次脳機能障害の総合相談**(Tel.055-920-2081)  
8月6日(月)13:00~17:00/東部健康福祉センター



# 第五十七回社会を明るくする運動

この運動は、全ての国民が自らの問題として犯罪や非行の防止と罪を犯した人たちの更正について理解を深め、それぞれの立場において力を合わせ、犯罪や非行のない明るい社会を築こうとする全国的な運動です。

こうした運動を理解してもらうために、全国各地で数多くの住民や関係機関・団体の連携を強め、地域に根ざした幅広い活動を展開しています。それにより、希薄となった地域の連帯や家族の絆を取り戻し、夢や希望を持って互いに支え合い、安全で安心して暮らせる明るい地域を築くために様々な活動が行われています。

富士川町でも、六月二十九日(金)富士川町中央公民館において実施委員会が行われ、保護司会や更正保

護女性会、民生委員、区長会などの方々の協力を得て、関係機関の連携強化、街頭広報活動が行われました。



みなさんもこれを契機に、心と心の触れ合いとつながりがある誰もが「いきいき」とできる明るい地域づくりに参画しましょう。

この「社会を明るくする運動」の環として、更正保護女性会が中心となり、地域の皆さんとの対話活動を目的に「ミニ集会」を開催します。開催される地区においては事前にお知らせいたします。どなたでも参加できますのでご都合のつく方ぜひ参加してください。

## 福祉情報ボックス

### 問い合わせ先

役場健康福祉課内  
第57回社会を明るくする  
運動富士川町実施委員会  
事務局  
☎81-4806

戸籍のまど 五月二十一日～六月二十日届け出分(敬称略)

おめでとう

おくやみ

区名	氏名	保護者	区名	氏名	年齢
相生町	有川 理暖	雅宏	上町	栗城 美幸	35
相生町	松見 妃	通弘	旭町	齋藤 つや子	95
相生町	野村 有杏	五月	宮町	池田 てい	78
新町	上野キアヌ龍輝	マルシオ	宮町	袴田 茂治	68
四十九町	米倉 陽心	孝	東町一	芝田 勝彦	59
小池	森 天聖	竜司	東町二	若月 日出壽	60
東町二	中原 有一	孝宣	かぎあな	小林 徳男	66
南町二	佐藤 琉衣	翔平	八幡町	渡邊 あい子	82
富士松野	高橋 来亜	成典	八幡町	西濱 とし	92
大北町	望月 梨緒	勇佑	大北町	内山 勝美	48
			俣下町	朝比奈千瀬子	69

### シャローム富士川ギャラリー展示

- ◇ 七月十六日(月)～三十一日(火) 富士川町文化協会・写真部作品展
- ◇ 八月一日(水)～三十一日(金) 社会福祉施設「三和荘」作品展

# 松野公民館サンクレア10周年記念

## 講演会

戦国時代、最強の軍団を創り上げた武将と軍師の二人が、今、松野にのぞむ。日本中世史で特に戦国時代史に詳しい静岡大学小和田哲男教授が語ります。

- 日時 8月26日(日) 13:30~15:00(開場12:30~)
- 会場 松野公民館サンクレア(1階多目的ホール)
- 内容 講師 静岡大学教授 小和田哲男  
演題 「武田信玄・山本勘助と駿河」  
現在、NHKで放送中の「風林火山」に絡めて、富士川町松野地区において武田氏・今川氏のかかわりについてお話していただきます。
- 入場料 無料(ただし、入場整理券が必要です。松野公民館サンクレアと中央公民館で配布しています。)

### 講師プロフィール



小和田哲男氏

1944年 静岡市生まれ  
1972年 早稲田大学大学院文学研究科  
博士課程修了

ベスト・セラーとなった「日本の歴史がわかる本」などの啓蒙書の執筆を行い、NHKテレビ「その時歴史が動いた」や教育テレビ「日本史」などにも出演し、わかりやすい解説には定評があります。また、2006年のNHK大河ドラマ「功名が辻」の時代考証も務めました。

## 利用団体紹介

松野公民館サンクレアでいつも練習しています。今回、特別にその練習を公開します。

- 日時 8月26日(日) 15:00~15:30
- 会場 松野公民館サンクレア(1階多目的ホール)
- 内容 利用団体の自己紹介
- 対象 松野公民館サンクレアを利用している団体

## 作品展示

松野公民館サンクレアで、毎月、努力精進をして創り上げた作品を、どうぞご覧ください。

- 日時 8月24日(金)~26日(日) 9:00~21:00  
※26日は17:00まで
- 会場 松野公民館サンクレア(1階ロビー、小会議室)
- 内容 鎌倉彫り、俳句、水墨画、きもの教室、書道、生け花、刻字、押絵、木目込み人形、手芸、編物等

◎問合せ先 松野公民館サンクレア (TEL56-1055)

南松野平清水から足久保を抜けると鷺ノ田という平地があります。その上の峠が石神で、そこには石神社があります。ここには石祠二基と石灯籠があり、石祠の下には大きい石が積まれています。石祠は延享三年(一七六四)と明治二十五年(一八九二)に、石灯籠は文政四年(一八二二)に造られたものです。

明治の石祠には松野村香木穴と像立者名が刻まれています。鍵穴地区は現在でも小さな沢が境界となり、由比町、中之郷、南松野分があります。由比町分は香木穴、中之郷分は鍵穴、南松野分は桑木穴と名称の書き方も違います。



祭神名は石神大明神と刻まれたのですが、いつ頃からか耳の悪い人は「石神さまにお願ひすれば直るよ」と信じられてきました。耳に穴があくという意味から穴のあいた石を供えると効験のあいた石が散乱しています。写真は明治の石祠とそこに積まれた丸石です。耳の形に似た丸石は耳の病気が平癒した時供えたものです。



# 富士川町の石造物 ⑭



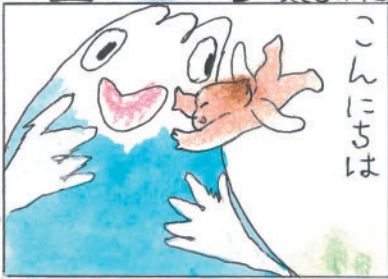

## 若鮎グループからのお知らせ

(富士川町健康づくり食生活推進協議会)



### 旬のかぼちゃでお汁粉を作ってみましょう!

お餅は、白玉粉に豆腐を入れるのがポイント。かぼちゃのカロチン、豆腐のたんぱく質で栄養価もアップです。

夏休みのおやつにひと工夫。おやつは「楽しみ」プラス「栄養補給」と考えて、暑い夏を元気に乗り切りましょう。冷やしても温めてもおいしくいただけます。



#### かぼちゃ汁粉

(材料)6人分

かぼちゃ(約1/2個) ..... 500g  
砂糖 ..... 好み  
水 ..... 200~400ml

白玉粉 ..... 75g  
絹ごし豆腐 ..... 80g  
水 ..... 適宜

#### 【作り方】

- ①豆腐は、軽く水を切る。
- ②白玉粉と豆腐を混ぜ、様子を見て水を足す。(耳たぶ位の固さ)
- ③食べやすい大きさの団子を作る。
- ④団子の真ん中をへこませる。
- ⑤沸騰したお湯の中に団子を入れ、浮いてきたら冷水の中に移す。
- ⑥かぼちゃは一口大に切り、皮をむく。浸た浸た位に水を入れ、煮る。柔らかくなったかぼちゃを潰し、丁度良い濃度になったら水を切った団子を入れ、もう一度温めて出来上がり。  
(好みで砂糖を入れる。)

#### 1人分の栄養価

エネルギー	145Kcal
たんぱく質	4.0g
脂 質	0.8g
鉄 分	0.9mg
塩 分	0.0g

## 俳句 花影俳句会

睡蓮咲き吾が家の花の女王なる	南町一	上野みつ子
葱坊主見る子の後ろ歩きせり	堺町	植松未知男
瑠璃蜥蜴隠る次郎長開拓碑	相生町	塚部 俊雄
九十九髪の三面六臂茶摘どき	蒲原	朝原きよじ
グルコサミン何故か気になる卯月かな	新町	杉山 晴子
ブラックホールと探すアンテナ鳥曇り	川坂	望月 洋子
緋襷で新茶振舞ふ道の駅	新町本町	土谷 光代
親子三代持ち場と決めて茶工場	八幡町	錦織 悦子
O型に近いB型小葎切	宮町	倉内美枝子
氷玉の水着干されて空青し	宮町	柚木恵美子
風薫る鳳凰飛翔の天井画	幸町	小林 正子
富士山に元気を貰ふ田植どき	新町本町	森中はる美
みはるかす青田の波のグラデーション	津市	松尾 秀一
リフォームの土運びをり夏つばめ	津市	松尾 保子
紫陽花の染め帯結び交流会	堺町	大石 清子
田鳧鳴き予報通りの雨の朝	南町一	影島 智子

## 庵原地区消防組合職員募集

- 募集人員** 若干名(消防吏員)
- 試験日** 1次試験(学力・体力試験)10月5日(金)  
2次試験(面接試験)10月24日(水)
- 会場** 庵原地区消防組合(3階会議室)
- 受験資格** 昭和59年4月2日から平成2年4月1日までに生まれた方で、学校教育法にいう高等学校卒業以上の学歴を有する方、また平成20年3月までに卒業見込みの方
- 問合せ先** 庵原地区消防組合消防本部/庶務課  
(TEL054-375-6120)

## 文芸作品を募集します

富士川町文化協会発行の「文淵」第42号発行に際し、広く一般(文化協会会員以外)の方々の作品を募集します。詳細については、下記までお問い合わせください。

- 募集資格** 町内在住で18歳以上の方
- 作品** 自作で未発表の作品
- 募集締切** 8月25日(土)
- 募集種目** 随想(400字原稿用紙5枚以内)  
俳句(1人につき7句)  
詩(1人1篇)  
短歌(1人につき5首)  
創作(400字原稿用紙5枚以内)
- 問合せ先** 文協文淵編集委員会事務局 田邊  
(TEL81-0105)

## 第二幼稚園に遊びにきませんか?

来年度入園を希望する親子の皆さんに、月に1回程度、園庭や保育室等の施設を開放することを計画しました。また、普段の日は午後2時半以降、園庭を開放しておりますので、お散歩がてらお気軽にお越しください。

- 日程** 8月 2日(木)水遊び・リズムダンス等  
8月 9日(木)水遊び・旗作り  
9月22日(土)運動会  
10月26日(金)運動遊びをしよう  
12月14日(金)お楽しみ会  
1月25日(金)幼稚園ごっこ
- 問合せ先** 第二幼稚園(TEL85-2122)

## 静岡県夏期福祉人材セミナー

福祉職場への就職活動の支援と福祉人材の確保を目的に「福祉の就職総合フェア2007」と題して標記セミナーを開催します。

- 日時** 8月3日(金)10:30~16:00
- 会場** グランシップ(会議ホール「風」ほか)
- 問合せ先** 静岡県社会福祉人材センター福祉人材部人材課  
(TEL054-271-2110)

## あいEYEフェアin沼津

見えにくさのある方への相談と情報提供、視覚障害についての理解啓発を目的に、地域の福祉、教育機関の協力を得て、福祉、生活相談や発達相談を行います。

- 日時** 7月25日(水)、26日(木)  
9:30~15:30
- 会場** 静岡県立沼津盲学校(沼津市米山町6番20号)
- 内容** 【相談コーナー】  
目に関する相談、福祉・生活相談、発達相談
- 【体験コーナー】  
盲導犬と歩こう体験、見えにくさ体験、アイマスク体験、視覚障害スポーツ体験など
- 【展示コーナー】  
各種福祉機器・教材展示、視覚障害者受け入れ授産所等
- 【ミニ講座】  
目のケア講座、見え方(まぶしさ)いろは講座、盲導犬いろは講座、点字のいろは講座等
- 問合せ先** 静岡県立沼津盲学校支援センター/教育相談課  
(TEL055-921-2099)  
(FAX055-921-5104)

## 放送大学10月入学生募集

放送大学はテレビ・ラジオで授業を行う通信制の大学です。只今、平成19年度10月入学生を募集しています。詳しい資料を無料で送付いたしますので、お気軽にお問い合わせください。

- 問合せ先** 放送大学静岡学習センター(TEL055-983-0361)



## 麻しん風しん混合予防接種第2期

平成18年6月の予防接種法改正により、年長児のお子さんに「麻しん風しん混合予防接種第2期」の接種が義務付けられました。

対象のお子さんは早めに接種してください。なお、予診票が郵送されなかった方は、お申し出ください。

- 対 象** 平成19年度年長児  
(平成13年4月2日～平成14年4月1日)
- 接種方法** 郵送された予診票で、庵原郡内(旧蒲原町も含む)の個別予防接種実施機関にて接種(要予約)
- 接種期限** 平成20年3月31日までに接種してください。この期限を過ぎると、任意接種となり実費となります。
- 費 用** 無料
- 持 ち 物** 麻しん風しん予防接種第2期予診票(ページュ色)、母子健康手帳
- 注意事項** 麻しんまたは風しんにかかったことが明らかかな場合は、単独予防接種を受けてください。
- 問合せ先** 富士川町保健センター(TEL81-4807)

## 犬とねこの飼い方教室

飼い犬を対象に犬の正しい「しつけ」の知識と方法及び、ねこの適性飼育や知識などを普及啓発し、地域における動物との共存を図ることを目的とした教室を開催します。  
なお、動物は連れて来ないでください。

- 対 象** 8月21日(火)13:30～15:30
- 会 場** 静岡県富士総合庁舎(2階201会議室)
- 対 象** これから犬やねこを飼う予定のある方や既に飼育している飼い主及び興味のある方。
- 定 員** 30組
- 受 講 料** 無料
- 申込方法** 8月10日(必着)までに、往復ハガキに住所、氏名、電話番号、既に飼っている方は動物の種類(犬・ねこ)、動物の名、性別、年齢と現在困っていることを記入して、以下の申込み先に投函してください。
- 申込み先** 〒416-0906 富士市本市場441-1  
動物保護第2指導班 宛

## 子育て家庭を応援する企業・店舗を募集

子育て家庭を地域・企業・行政が一体となって支援する「しずおか子育て優待カード事業」を10月1日から実施します。子育て家庭が、町で配付する優待カード(9月配布予定)を提示した際に、割引などの特典を提供していただける企業・店舗などを募集します。

**特典例** ○○日は全品5%引き、ポイント2倍、記念品贈呈、ドリンク1杯無料サービスなど



- 申込方法** 8月31日(金)までに申込書に必要事項を記入し、健康福祉課まで提出してください。申込書は、健康福祉課窓口または町のホームページで入手できます。
- 問合せ先** 役場/健康福祉課(TEL81-4806)

## 青少年のための条例を施行

青少年の健全な育成を図るために、良好な環境を整備することを目的に定められた「静岡県青少年のための良好な環境整備に関する条例」が改正され、平成19年4月1日から施行されました。

改正後の条例では、映画館やカラオケボックス、インターネットカフェ、ボウリング場、デパートやスーパー内のゲームコーナー等に、午後11時から翌午前4時までの間、18歳未満の青少年が入場することを禁止しています。これらの施設には、たとえ保護者同伴でも深夜の時間帯には青少年は入場できませんのでご注意ください。

青少年の健全育成は、大人、特に保護者がその責任を自覚し役割を果たすことが求められています。条例の趣旨をご理解の上、青少年が健全に育つ環境づくりにご協力ください。

**問合せ先** 県教育委員会青少年課(TEL054-221-3313)

## 新着図書

新着図書情報は、毎週火曜日14:40～Radio-fでも放送しています。

### 児童図書

うたちゃんちのマカ帰ろう、シャドック!	柏葉 幸子/作
憲法を知ろう! アメリカ・ヨーロッパ	ジョイ・カウリー/作
ぜったいぜったいねるもんか!	池上 彰/監修
天体観測☆100年絵事典	マラ・バークマン/文
ともだちみっけ	渡部 潤一/監修
ふしぎのたね	那須 正幹/作
ぼくとパパ	ケビン・ヘンクス/文
まちのコウモリ	セルジュ・ブロック/作
もしもねこがしゃべったら…?	中川 雄三/写真・文 クロード・ロワ/作

### 一般図書

浅草色つき不良少年団	祐光 正/著
アレルギーっ子の入園・入学安心マニュアル	佐守 友仁/著
いちばん最初のアロマセラピー	佐々木 薫/監修
簡単! 燻製づくり50	太田 潤/著
正義のミカタ	本多 孝好/著
だから、僕は学校へ行く!	乙武 洋匡/著
中等部超能力戦争	藤野 千夜/著
中年前夜	甘糟 リリ子/著
溶ける街透ける路	多和田 葉子/著
なぜ、仕事ができる人は残業をしないのか?	夏川 賀央/著
ひとりぼっちのジョージ	ヘンリー・ニコルズ/著
老けない人は歯がちがう	宮田 隆/著
僕たちの深流フィールド	つり人社書籍編集部/編
マンモスを科学する	鈴木 直樹/著
バン・マリーへの手紙	堀江 敏幸/著

## みんなのQ&A

【犬・猫の去勢手術に係る補助金制度について】

**Q** 富士川町では、犬や猫の不妊または去勢手術に係る補助金制度はありますか?

**A** 猫の不妊、去勢手術の補助金制度があります。対象は猫の飼養者で、猫に不妊または去勢手術を実施した方になります。ただし、県事業の「子犬・子猫をゆずる会」により譲渡された猫については、対象になりません。不妊、去勢手術費の補助額は、1匹につき5千円となります。



犬については、補助金制度はありません。詳細につきましては、役場/産業環境課環境衛生スタッフ(TEL81-4805)までお問い合わせください。

※皆さんの町政に対するご質問やご要望は、総合体育館、サンクレア、松野老人憩いの家、中央公民館、富士川郵便局、役場玄関に設置された「町民の声」と書かれたポストに投書されるか、当町のホームページにある「ご意見・お問合せ」をご利用ください。

## 富 ◆ 士 ◆ 川 ◆ 楽 ◆ 座 ◆ 情 ◆ 報

### 体験館どんぶら

2007.7/14～9/2  
定休日 7月17日(火)



**注目** 本物の脳を見てみよう 100種類展示される脳の標本はすべて本物。珍しい昆虫の脳など、見ごたえ満点の展示です!

未だ解明されていない「目の錯覚」をたっぷり体感できるコーナーや、頭を使うゲーム・親子で楽しむ遊び、脳を鍛える体験が勢ぞろい! 今まで知らなかった脳の事をたくさん学べるよ!  
任天堂DS体験コーナーもあるよ!

### ◆どんぶら特別体験教室◆

【ネイチャークラフト】7月15日・8月19日(日)  
【紙すき体験】7月22日(日)  
【実験教室】8月4日(土)・5日(日)  
【竹細工教室】8月12日(日)「うちわ作り」  
8月26日(日)「水笛作り」

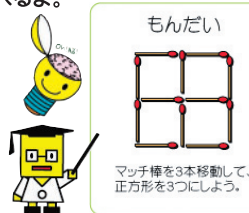

### 富士川っ子エコクラブ活動報告



6月17日(日)に、第5期生、第3回目の活動が行われました。今回の活動は、ジャガイモの収穫と、インディアンの家作りをおこないました。立派なジャガイモをたくさん収穫できました。

主催 富士川っ子エコクラブ実行委員会

### わいわい劇場 夏休み上映番組

昆虫の秘密を探る冒険にでかけよう!



7月14日から9月2日  
までの上映番組

- むしむし昆虫ワンドーワールド
- 季節の星空案内
- しまじろうのあまのがわ だいごせん

【入場料】大人600円(中学生以上)  
小人300円(3歳以上)

【休映日】7月17日(火)

©Benesse Corporation

※上映時間等は下記またはHPにてご確認ください。  
※団体予約などで上映時間が変更になる場合がございます。

### 4F フジヤマギャラリー情報

霊峰富士に魅せられた 同時代の  
**横山大観**と画家たち

野間  
コレクション  
特別展

【期間】7月21日(土)～9月2日(日) 【時間】10:00～17:00 \*期間中無休  
【観覧料】700円 \*小学生以下無料(小人のみでの入場不可)

すべてのお問い合わせ  
富士川楽座 事業部 TEL 0545-81-5555(代)  
www.fujikawarakuza.co.jp

### まちのメモ

平成19年7月1日現在  
人口 16,913人  
男 8,223人  
女 8,690人  
世帯数 5,557世帯

### 広報ふじかわ

7月号 No.552  
2007.7.11

発行/富士川町企画課 ☎0545-81-4802 FAX0545-81-2710  
〒421-3305 静岡県庵原郡富士川町岩淵121番地  
ホームページアドレス http://www.fujikawa-cho.com/  
電子メール homepg@town.fujikawa.shizuoka.jp

印刷/佐野印刷株式会社 静岡県静岡市清水区上1丁目13番17号