



## エスパルスのコーチに サッカーを教えてもらったよ!



JFAキッズプログラム 巡回サッカー教室(さくら台幼稚園)

- 新年あいさつ.....2~3
- 町への申請や届出がインターネットから手続き可能になります...4
- ウォームビズで「うちエコ!」.....5
- 合併協議スタート.....6
- 放課後児童クラブをご紹介します.....6
- 長期休暇時の子ども(知的・発達障害児)預かりサービス.....11

### ●今年目標も 「やさしい心で助けあい」

### 新着図書

新着図書情報は、毎週火曜日14:40~Radio-fでも放送しています。

#### 児童図書

アプさんとゴンザレス 斉藤 洋/作  
うさぎはやっぱり 五味 太郎/作  
お手紙レッスン D.J.ルーカス/作  
クリスマス☆ブレイク ジャクリーン・ウィルソン/作  
たそかれ 朽木 祥/作  
とらとほしがき パク ジェヒョン/再話・絵  
にっぽん探検大図鑑 三輪 一雄/作  
のんびりオウムガイとせっかちアンモナイト おおしま りえ/作  
ポポおばさんとことりたち きむら ゆういち/作  
よーするに医学えほん からだアインどくおなか編 インゲル・サンドベリ/作  
ラーバンとラボリーナの「はあい、いますく」 おち とよこ/文  
料理図鑑 国崎 信江/著  
犯罪から身を守る絵辞典 二コラ・ヴァニエ/文  
最後の狩人

#### 一般図書

死顔 吉村 昭/著  
そのままの光 関口 尚/著  
テスト・オブ・苦虫 3 町田 康/著  
ピクトグラフィ・ハンドブック  
不正侵入 笹本 稜平/著  
僕僕先生 仁本 英之/著  
やどかりとペットボトル 池上 永一/著  
闇鏡 堀川 アサコ/著  
誘拐の誤差 戸梶 圭太/著  
楽しい!手づくりログハウス!! 関口知宏が行くスペイン鉄道の旅 関口 知宏/著

### みんなのQ&A

#### 【水道の修繕について】

**Q** 水道が漏水しているようだけど、どこに連絡すればよいか教えてください。

**A** 自宅敷地内での漏水等による修繕につきましては、各自で町の指定業者(町のホームページや富士川町指定給水装置工事業者一覧表

| 市町村  | 指定工事業者     | 電話番号         | 市町 |
|------|------------|--------------|----|
| 富士川町 | 尚登土木       | 0545-81-1474 | 市町 |
|      | （株）青森球工所   | 0545-81-1347 |    |
|      | （株）総合設備 正克 | 0545-81-0258 |    |
|      | 志村工業       | 0545-81-0683 |    |
| 富士川町 | 松南電気       | 0545-85-2741 |    |
|      | 大島設備       | 0545-56-3971 |    |
|      | Mアックサービス   | 0545-85-2247 |    |
|      | 平佐美設備工業    | 0545-85-2107 |    |
| 富士川町 | 山下水道       | 0543-88-2757 |    |
|      | （株）...     | 0545-08-0345 |    |

に掲載)に連絡していただきます。なお、休日は別に業者が指定されております。こちらの業者につきましては、広報ふじかわのカレンダーでご確認願います。

※皆さんの町政に対するご質問やご要望は、総合体育館、サンクレア、老人憩いの家、中央公民館、富士川郵便局、役場玄関に設置された「町民の声」と書かれたポストに投書されるか、当町のホームページにある「ご意見・お問合せ」をご利用ください。

## 富◆士◆川◆楽◆座◆情◆報

### 体験館どんぶり おもちゃであそび

子供から大人まで楽しく遊べるおもちゃが勢ぞろい!  
【開催期間】2007年1月28日(日)まで  
【時 間】9:30~17:30 ※平日は16:00閉館  
【定 休 日】火曜定休  
【料 金】大人600円 小人300円 ※詳細はホームページで!

■文部科学省委託事業  
こどもの居場所教室  
◇1月14日(日)・・・竹細工教室  
◇1月21日(日)・・・ネイチャークラフト  
◇1月28日(日)・・・紙すき体験  
※全て定員制・時間制のイベントです。

### 富士川っ子エコクラブ活動報告

12月17日(日)に、第4期生、9回目の活動が行われました。今回の活動は、そばうち体験を行いました。自分達で作ったそばをおいしく頂きました。  
主催 富士川っ子エコクラブ実行委員会

### わいわい劇場 1月31日までの上映番組

番組紹介  
■「しまじろうのほしのひみつゆきのひみつ」  
■「宇宙どこまであるの?物語」  
■「季節の星空案内」←土・日・祝のみ

大人:600円・小人:300円  
※3歳未満無料  
休映日...火曜日

★平日大変お得な連続上映開催中★  
※上映時間等は下記までお問い合わせ下さい。  
※団体予約などで上映時間が変更になる場合がございます。

### 4F フジヤマギャラリー情報

◆富士山写真展◆  
芙蓉謔写真の会【開催期間】1月13日(土)~1月28日(日)  
富嶽写遊会【開催期間】2月10日(土)~2月25日(日)  
【入場無料】 10:00~17:00 無休 ※最終日は16時まで

すべてのお問い合わせ  
富士川楽座 事業部 TEL 81-5555(代)

まちのメモ  
平成18年12月27日現在  
人口 17,001人  
男 8,281人  
女 8,720人  
世帯数 5,553世帯

### 広報ふじかわ

1月号 No.546  
2007.1.10

発行/富士川町企画課 ☎0545-81-4802 FAX0545-81-2710  
〒421-3305 静岡県庵原郡富士川町岩淵121番地  
ホームページアドレス <http://www.fujikawa-cho.com/>  
電子メール [homepg@town.fujikawa.shizuoka.jp](mailto:homepg@town.fujikawa.shizuoka.jp)  
印刷/佐野印刷株式会社 静岡県静岡市清水区上1丁目13番17号



# 新年あいさつ

富士川町長 坪内伸浩

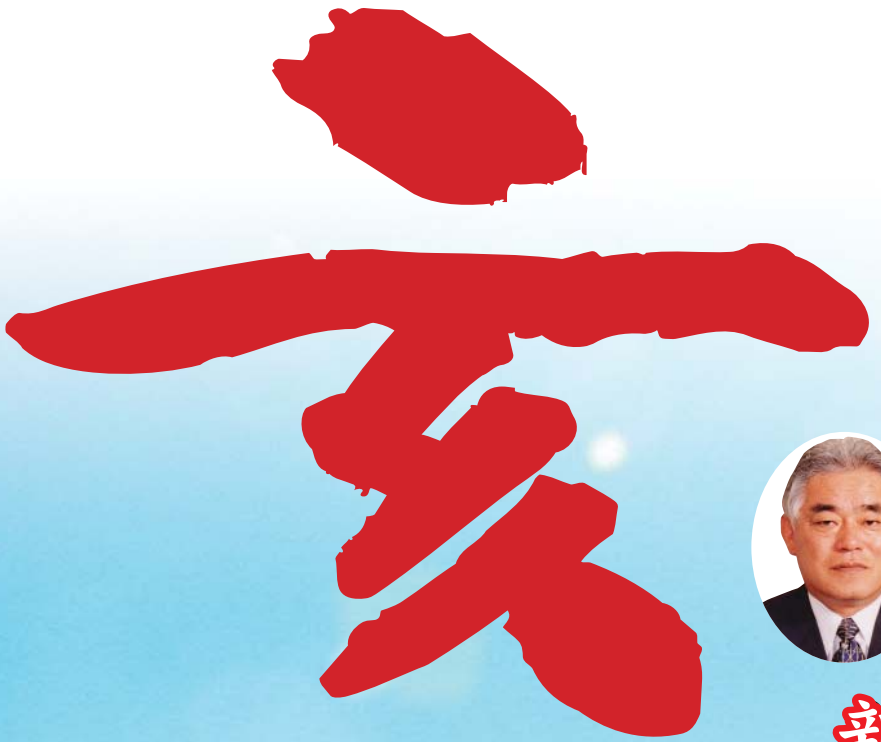

新年明けましておめでとうございます。皆様と共に清々しい希望に満ちた新春を迎え、心よりお慶び申し上げます。

昨年を顧みますと、国外的には地域紛争や北朝鮮の核実験など大きな問題が発生し、国内的には改革を謳い、長期政権を担ってきた小泉首相から安倍首相へ政権交代があり、「美しい国」へ期待を寄せたところですが。しかし、私たちは国民生活を取り巻く社会環境は、まだまだ厳しいものがありました。庵原郡下では、三月末日に合併特例法の中で、蒲原町が静岡市と飛び地合併したことで、長年親し

んでまいりました庵原三町という枠組みは解かれました。

地方分権化・三位一体改革に伴い、当町は町民益を守るために積極的に行政の見直しを行い、行政改革プランを公表し、具体的に町財政が大変厳しい状況にあることを皆様にお示しいたしました。

五月に行われた町長選挙では、皆様のご信任をいただき三期目の町政を担うこととなり、十二月には公約どおり富士市との合併協議会を開催し、基本的事項として合併方式を富士市への編入合併とすることや、合併目標期日を平成二十年十一月一日にすること等が確認されました。このように町の進路を方向付ける激動の三年であったかと思えます。

実現すべく、福祉事業の充実、昨年完成した第一小学校大規模改修に続く教育施設の整備、国の重要文化財である古谿荘の有効活用を図ります。さらに、病院・消防・環境衛生組合の諸問題の解消に取り組んでまいります。

私は町を取り巻く社会環境の大きな変貌に立ち向かうため、決意を新たに、今までの経験をフル回転して最新情報の把握、分析、迅速な対応に努め、皆様と一体となって、明日のまちづくりに邁進していく所存でありますので、より一層のご支援、ご協力をお願いいたします。

この一年が、皆様にとって良き年でありますよう心からお祈りし、新年のご挨拶いたします。



富士市・富士川町合併協議会運営に関する協議書調印式（12/14 富士市庁舎）

本年は、第一に合併協議が本格化し、将来の富士川町を左右する年となります。この事を肝に銘じ、町民相互の深い信頼関係を大切に、住民サービスを維持・向上させていけるよう協議を進めていきたいと思えます。

次に、地域活性化施策の柱として取り組んでおります「富士川スマートインターチェンジ」の社会実験は、皆様のご協力により充分な成果を上げることができました。昨年末には、国土交通省・静岡県・中日本高速道路株式会社と町の四者による「富士川スマートインターチェンジ地区協議会」を設立し、本年四月に本格導入の決定を得て、現在その準備作業を進めております。

今後は、東西南北の交通の要衝

として、また、利用者からの希望も大きいことから、フルインター化を目指し、より一層利便性の向上を図ってまいります。

最後に、第四次総合計画に沿って「くまごみ・やすらぎ・いきいき水と緑の快適空間 ふじかわ」を



# 町への申請や届出が インターネットから 手続可能になります!

平成19年1月より電子申請・届出サービスが始まります

## 電子申請とは?

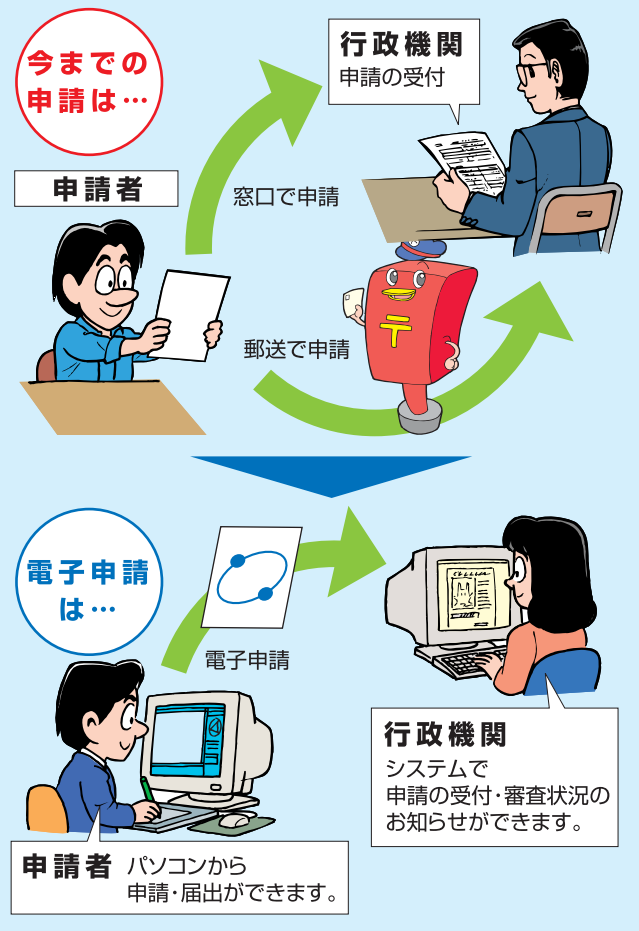

町では、住民の皆様の利便性向上と行政手続の効率化を図るため、県内の市町が共同で運営する『静岡県電子申請共同運営協議会』に参加して、電子申請・届出サービスを開始します。

このサービスでは、今までの紙による申請や届出に加えて、24時間・365日いつでも自宅や職場からインターネットを経由して申請や届出等ができるものです。

町では、軽自動車に関する証明書交付や飼い犬保護届け、野田山利用届け等のサービスを開始します。  
今後は、そのほかの申請や届出を随時追加していく予定です。

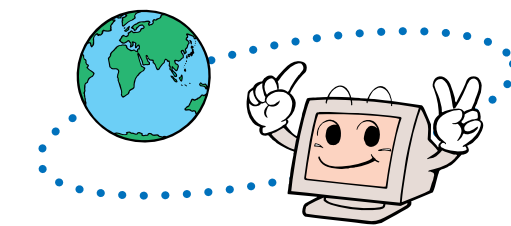

電子申請・届出サービスの利用は、富士川町ホームページから接続してください。  
富士川町ホームページアドレス → <http://www.fujikawa-cho.com>

※静岡県電子申請共同運営協議会用のトップページは次のアドレスより接続してください。  
<https://www.e-tetsuzuki99.com/eap-jportal/shizuoka/index.html>

◎問合せ先 役場/総務課(情報管理担当) TEL81-4801



# ウォームビズで「うちエコ!」

## 「ウォームビズ」って?

## 家庭からのCO<sub>2</sub>排出量の増加

地球温暖化に最も大きな影響を及ぼしていると言われている二酸化炭素。この二酸化炭素を含む温室効果ガスを6%削減しようという目標を掲げ、国民運動「チーム・マイナス6%」が昨年二月にスタートしました。

環境省が発表した平成十六年の二酸化炭素排出量は、基準年(平成二年)より十一・四%増加しています。中でも家庭から排出される二酸化炭素の量は年々増加傾向にあります。

そのような状況の中、政府はチーム・マイナス6%の一環として家庭での二酸化炭素削減活動を奨励する「うちエコ!」をスタートさせました。

地球温暖化防止のための国民運動「チーム・マイナス6%」では、これまで冬の取り組みとして暖房に頼りすぎず、冬のオフィスを暖かく快適に過ごすビジネススタイル「ウォームビズ」の実践によって、暖房時のオフィスの室温を二十度にすることを呼び掛けてきました。

今年の冬は、「ウォームビズ」の取り組みを「オフィス」から「家(うち)」の中にまで広げ、衣食住を通じて「家(うち)」の中からできる温暖化対策を「うちエコ!」という愛称で推進することとしています。

## 衣の「ウォームビズ」

「ウォームビズ」はビジネスシーンだけのものではありません。タートルネックセーターの上にシャツやワンピースを重ねたり、家(うち)でもオシャレに「ウォームビズ」を楽しんでみてください。

## 食の「ウォームビズ」

食事でも工夫次第で「うちエコ!」になります。温野菜サラダにしたり、味付けに唐辛子など発汗作用のある食材を加えたり。そして、冬定番の「鍋」。鍋を食べて温まる。暖房温度を低くできるし、家族一緒に食事は心まで温かくしてくれます。

| 衣の「うちエコ」                       | 食の「うちエコ」                       | 住の「うちエコ」                      |
|--------------------------------|--------------------------------|-------------------------------|
| ① エアコン暖房を1日1時間短くすれば            | ② ガスファンヒーターを1日1時間短くすれば         | ③ なべ底から火がはみ出さないようにすれば         |
| → ひと冬で15.4kgCO <sub>2</sub> 削減 | → ひと冬で1.3kgCO <sub>2</sub> 削減  | → 年間で5.6kgCO <sub>2</sub> 削減  |
| = バランスボール52個分                  | = バランスボール106個分                 | = バランスボール19個分                 |
| ④ 野菜の下ごしらえに電子レンジを活用            | ⑤ こたつに敷布団と上掛けを合わせれば            | ⑥ 白熱電球を蛍光灯に替えれば               |
| → 年間で14.1kgCO <sub>2</sub> 削減  | → ひと冬で12.3kgCO <sub>2</sub> 削減 | → 年間で31.8kgCO <sub>2</sub> 削減 |
| = バランスボール48個分                  | = バランスボール42個分                  | = バランスボール107個分                |

単位:kgCO<sub>2</sub>/年

| 年度           | 公共施設CO <sub>2</sub> 排出量 | 削減量     | 削減率  |
|--------------|-------------------------|---------|------|
| 平成13年度(基準年度) | 3,008,356               |         |      |
| 平成14年度       | 2,937,995               | 70,361  | 2.4% |
| 平成15年度       | 2,872,480               | 135,876 | 4.5% |
| 平成16年度       | 2,851,209               | 157,147 | 5.2% |
| 平成17年度       | 2,839,112               | 169,244 | 5.6% |
| 平成19年度(目標年度) | 2,807,248               | 201,108 | 6.0% |

富士川町の取り組み  
町では「地球温暖化対策の推進に関する法律」に基づき、地方自治体の責務として町が所有管理している二十五施設から排出される温室効果ガスを6%削減するために、平成十四年度に「富士川町地球温暖化対策実行計画」を策定し、進捗状況を公表しています。「うちエコ!」は、身近なものから気軽に始められます。まずは、ひとつ実践してみてください。確実に地球の役に立っています。

※出典:チーム・マイナス6%HPより

# 富士川町の合併は？

町政の羅針盤 ～第9回～

## ◆合併協議スタート◆

12月22日に「第一回富士市・富士川町合併協議会」が、富士市ロゼンアター3階レセプションホールで開催されました。

この席で初顔合わせとなる両市町の委員に対し、協議会会長である富士市長より委嘱状が交付された後、さっそく合併の方法や新市の名称などについて話し合われました。詳しい協議の内容等は合併協議会のホームページ (<http://www.fuji-fujikawa.jp/>) をご覧ください。



## ◆合併協議会構成

会長／富士市長 鈴木 尚 副会長／富士川町長 坪内 伸浩

| 富士市委員               | 富士川町委員                 | 共通委員               |
|---------------------|------------------------|--------------------|
| 渡辺 敏昭(富士市議会議長)      | 石川 文彦(富士川町議会議長)        | 坂本 光司(静岡文化芸術大学教授)  |
| 大和田 隆(富士市議会議員)      | 渡邊 浩章(富士川町議会議員)        | 高橋 知仁(静岡県東部地域支援局長) |
| 小長井義正(富士市議会議員)      | 渡邊 英樹(富士川町議会議員)        | 八木 諭(静岡県中部地域支援局長)  |
| 佐藤 徹(富士市内会連合会会長)    | 太田 雅晴(富士川町区長会会長)       | 市川 彰(静岡県総務部参事)     |
| 山本 誠(富士市商工会議所会頭)    | 伊藤 高義(富士川町行政改革推進委員会会長) |                    |
| 長岡 路子(富士市教育委員)      | 塩坂 徳代(富士川町教育委員長)       |                    |
| 杉山 瑠美(富士市都市計画審議会委員) | 久保田貴久(富士川一小元PTA会長)     |                    |

◎問合せ先 役場／企画課 (TEL81-4802)

## 小雨の中で力走

十一月十九日(日)、第十六回ふじかわキウイマラソンが開催されました。  
当日は小雨の降るあいにくの天気でしたが、二千五百三十人のランナーが町内を力走しました。  
来年も皆さんの参加をお待ちしています。



## 今年も町村の部で入賞



★…区間賞

|     |                |           |
|-----|----------------|-----------|
| 1区  | 大石 弓恵(相生町)     | 14分39秒    |
| 2区  | 志村 光平(四十九町)    | 7分01秒     |
| 3区  | 角田 宜博(大北町)     | 18分49秒    |
| 4区  | 天野 峻(東町一丁目)    | 17分37秒★   |
| 5区  | 土屋 直子(バイオラックス) | 14分57秒    |
| 6区  | 渡辺 尚哉(舟山町)     | 12分25秒    |
| 7区  | 影山 優華(東町一丁目)   | 12分05秒    |
| 8区  | 大嶽美由子(新町本町)    | 19分36秒    |
| 9区  | 佐藤 直也(木島)      | 13分36秒★   |
| 10区 | 佐野 一仁(南町二)     | 19分37秒    |
| 合計  |                | 2時間30分22秒 |

十二月二日(土)、第七回静岡県市町村対抗駅伝競走大会が静岡市で開催され、富士川町は町の部の八位で、昨年に続き入賞という輝かしい成績を収めました。  
選手の皆さんお疲れ様でした。

# まちのびっぴり

## 「育児は育自」 「共働きから共育てへ」

十二月二日(土)、松野公民館サソクシアにて「子育て」をテーマに男女共同参画の推進に向けた講演会が開催されました。

参加者は、講師の蟹瀬誠一さんの「育自」は「育自」子どもを育てることで自分自身も成長する」といった言葉や、働くことに重点の置かれた「共働き」を「共有て」という言葉に置き換えることで、子育てに対する意識が変わるといったお話に共感していました。



## 放課後児童クラブをご紹介し ハッピークラブ

以前広報ふじかわ十一月号で第二学区にある放課後児童クラブ「スマイルクラブ」をご紹介しましたが、今回は第二学区にあります「ハッピークラブ」をご紹介します。

ハッピークラブは、四年半前に旧中野台公民館に設置され、現在三十名の子ども達が放課後の時間を利用して勉強したり遊んだりしています。小学校からは少し離れた住宅団地の奥にあるため多少の不便さはあります。

そこで町では現在、ハッピークラブを第二小学校内に移設することを検討しています。既にスマイルクラブは、昨年末に第二小学校内に移設されました。「利便性が向上した」と利用者には好評のようです。



ハッピークラブの指導員はクラブが移設するまでの期間、今ある環境で最善を尽くそうとクラブの周知に地域住民との交流イベントを企画したり、遊ぶスペースが狭ければ一緒に俵石広場へ行って遊んだりしています。

クラブは集団生活が基本です。時として、子ども達にとって窮屈に感じることもあると思います。それでも指導員は、ハッピークラブが子ども達にとって自分の居場所であること、保護者にとって安心して授けられる場所であるよう努めていきたいと話していました。

◎問合せ先 ハッピークラブ  
(TEL八五二一八七七)



## 工夫した防災訓練

十二月三日(日)、町内三十三箇所地域防災訓練が実施されました。

今年の訓練は、救急隊の指導のもとAED(自動体外式除細動器)を使った訓練や、各訓練をブラス化し同時に進行することで参加者が分散し、訓練に参加しやすい環境づくりをするなどの工夫が見られました。



2007 February  
**2月**  
予定表

日 sun 月 mon 火 tue



- 公** 中央公民館休館日
- 体** 総合体育館休館日
- サ** サンクレア休館日
- 児** 児童館休館日

休日の水道修繕にお困りの方は  
こちらへ

2月は  
篠原設備機器(株)  
(TEL0544-66-0124)

|   |   |   |
|---|---|---|
| <b>4</b> <b>サ児</b>  | <b>5</b> <b>公体児</b><br>女性の健康診査<br>9:00～、10:00～/保健センター | <b>6</b><br>図書室休室 /蔵書点検<br>女性の健康診査<br>9:00～、10:00～/保健センター   |
| <b>11</b> <b>公サ児</b><br>建国記念の日  | <b>12</b> <b>公サ児</b><br>振替休日                          | <b>13</b> <b>体児</b>   |
| <b>18</b> <b>サ児</b>   | <b>19</b> <b>公体児</b>                                  | <b>20</b><br>心配ごと相談<br>9:30～15:00/地域福祉センター<br>法律相談<br>10:00～11:30/地域福祉センター<br>一般開放<br>10:00～15:00/老人憩いの家                                    |
| <b>25</b> <b>サ</b><br>木島不動尊例祭<br>9:00～/木島不動尊<br>文殊祭<br>9:00～/文殊堂<br>まきの木大学学習発表会<br>(展示・芸能大会)<br>9:30～/中央公民館 | <b>26</b> <b>公体児</b><br>BCG接種<br>受付13:30～13:50/保健センター | <b>27</b> <b>児</b><br>図書室休室 /じゅうたん清掃<br>成人健康相談<br>9:00～11:00/保健センター<br>13:30～15:00/吉添公会堂<br>こころの相談(予約制)<br>13:30～16:00<br>富士保健所(TEL65-2155) |

生涯スポーツ功労者として  
表彰されました



富士川町小池に在住の  
瀧康秀さん(富士川町体育  
指導委員長)が、長年に渡り  
ニュースポーツの普及振興  
に努めたとして、昨年、文部  
科学大臣より生涯スポーツ  
功労者として表彰されました。  
おめでとうございます。

※予定は予告なしに変更することがありますが、ご了承ください。

水 wed 木 thu 金 fri 土 sat

|   |  |   |
|---|--|---|
| <b>1</b><br>年金相談<br>9:30～14:30/サンクレア  | <b>2</b><br>乳幼児相談<br>9:00～11:30/保健センター   | <b>3</b><br>まめまき<br>10:00～/宇多利児童館<br>13:30～/松野児童館   |
| <b>7</b><br>図書室休室 /蔵書点検   | <b>8</b><br>図書室休室 /蔵書点検  | <b>10</b>   |
| <b>14</b><br>職業安定所職業相談<br>9:30～11:30/旧蒲原町役場<br>2歳児歯科検診(H16.12・H17.1月生)<br>受付8:45～9:00/保健センター<br>1歳6ヶ月児健診(H17.6・7月生)<br>受付13:00～13:30/保健センター | <b>15</b><br>年金相談<br>9:30～15:00/役場<br>犬・猫の引き取り<br>13:30～13:45/富士川町役場<br>離乳食教室<br>集合9:15/保健センター | <b>17</b><br>おばあちゃんのおはなしかい<br>10:30～/中央公民館  |
| <b>21</b><br>定期清掃/サンクレア<br>パパママ教室①<br>18:50～20:50/保健センター  | <b>22</b><br>若鮎グループ活動<br>9:30～/保健センター  | <b>24</b><br>まきの木大学学習発表会(展示)<br>13:00～/中央公民館<br>ビギナー講習会<br>13:30～/総合体育館<br>(随時予約電話受付中!)<br>TEL81-2111<br>パパママ教室③<br>9:30～12:00/保健センター |
| <b>28</b>   | <p>話題の音楽&amp;情報の新ステーション<br/>FM84.4mhz!!</p> <p>●富士川町インフォメーション<br/>月～金 ①9:30 ②18:30</p>         |   |

# 「高齢者の医療費について」

平成14年10月の法律改正により、老人医療受給者の年齢が70歳から75歳に引き上げられ、老人医療受給者数は毎年減少していますが、医療費は増加しています。(資料1)

また、一人当たりの費用額(入院外)は、静岡県が232,480円に対し、富士川町はその1.24倍の288,730円となっています。これは、静岡県下でも大変高い医療費となっています。(資料2)

年をとると、病気にかかりやすく、治りにくくなるため、どうしてもお医者さんにかかる割合が多くなりますが、医療費を無駄のないように大切に使う、より健康な毎日を送りましょう。

資料1

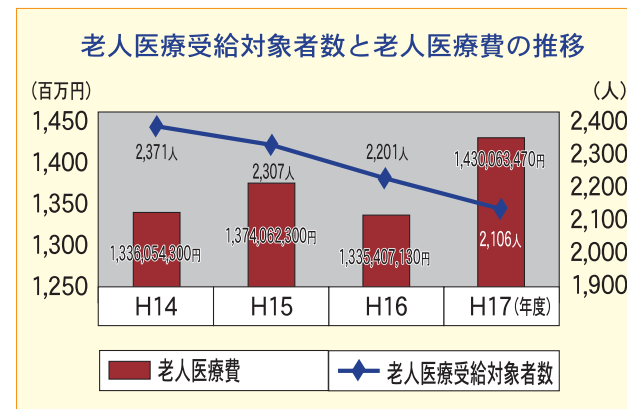

資料2

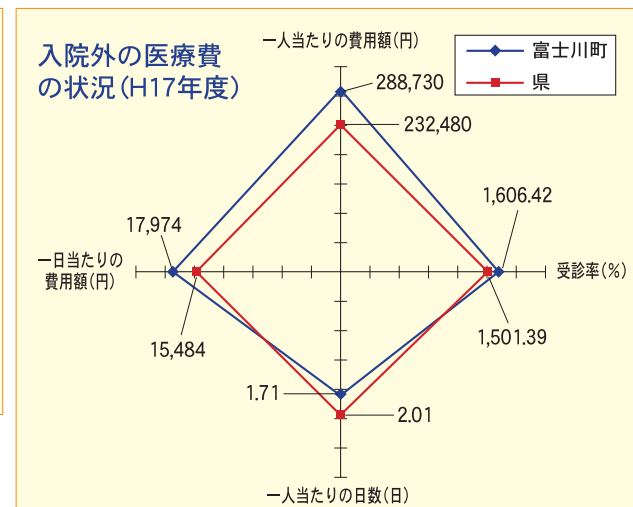

受診率(%)…一年間で医療機関にかかった方の割合

## ◎薬は正しく服用しましょう。

- ・副作用の経験がある人は、医師にはっきり伝える。
- ・別の病気で違う医療機関にかかるときは、もらっている薬を全部持って行く。
- ・薬の名前や効き目をしっかり聞く。
- ・薬を他の人にあげたり、他の人からもらったりしない。
- ・服用中に気になる症状が出たら、医師や薬剤師に報告する。
- ・量を変えたり、やめてしまったり、服用したりしなかったりなど自分勝手に決めないで、不安があるときは必ず医師や薬剤師に相談する。

※「薬を服用していれば安心」と思わずに、生活習慣を見直して自分でも努力しましょう。

## ◎はしご受診をしていませんか？

一つの病気で何カ所も医療機関にかかる「はしご受診」は、その度に同じような検査や処置・注射・投薬が行われるために医療費の無駄遣いになるばかりでなく、身体に悪い影響を及ぼすこともあります。

重複受診者(同じ病気で何カ所も医療機関にかかる方)には、保健センター保健師が訪問等にてご指導させていただく場合がありますので、ご了承ください。

# 福祉情報ボックス

## 問い合わせ先

富士川町社会福祉協議会  
☎81-0294

富士川町地域福祉センター

### 【会場】

春休み・夏休み、冬休みの平日(詳細日時)は各長期休暇前に広報周知します)

### 【日時】

十名

### 【定員】

町内在住の一小一中の養護学級を利用する知的・発達障害児等

### 【対象者】

ほりでいクラブは家族に一時休息の機会を設けたり、遊びの場を提供したり、交流の場で地域ボランティアの協力を得ながら、みんなでつくりあげていく知的・発達障害児のクラブです。

# 長期休暇時の子ども(知的・発達障害児)預かりサービス／ほりでいクラブ

### 【利用料】

- ◇三時間まで二百円(但し条件による)
- ◇六時間まで六百円(但し条件による)

### 【注意事項】

- ◇送迎なし
- ◇昼をまたいでの利用の場合は弁当・食器等持参
- ◇事故発生時は「社協の保険」の補償範囲内で対応

### 【ボランティアの募集】

一緒に遊びながら見守り、援助手伝いをしてくださるボランティアを募集しています。



## 戸籍のまど 十月二十一日～十二月二十日届け出分(敬称略)

### おめでとう

| 区名   | 氏名     | 保護者 |
|------|--------|-----|
| 相生町  | 齋藤 絢香  | 友康  |
| 川坂   | 若月 昊羽  | 剛   |
| 新町本町 | 片岡 柊   | 洋二  |
| 宮町   | 岩本 美希  | 智宏  |
| 小池   | 山嶋 奏市朗 | 文生  |
| 小池   | 山脇 愛奈  | 武   |
| 幸町   | 高橋 行雲  | 剣   |
| 南町一  | 大野 翔大  | 宗伯  |
| 南町一  | 天野 佑香  | 真   |
| 南町一  | 市川 百海  | 國將  |
| 清水町  | 藤巻 璃子  | 功   |
| 清水町  | 久保田 煌  | 敏史  |

### おくやみ

| 区名   | 氏名      | 年齢 |
|------|---------|----|
| 木島   | 望月 博    | 56 |
| 相生町  | 長谷川 ひさ子 | 89 |
| 上町   | 花田 明    | 84 |
| 吉津   | 野原 一代   | 59 |
| 舟山町  | 天野 恵美子  | 66 |
| 舟山町  | 村松 つる江  | 91 |
| 旭町   | 望月 保    | 84 |
| 宮町   | 渡邊 房子   | 60 |
| 東町一  | 大石 定雄   | 78 |
| 東町一  | 渡邊 勝年   | 63 |
| 日の出町 | 鈴木 幸子   | 65 |
| 日の出町 | 関口 博    | 68 |
| 南町一  | 佐野 濱江   | 80 |
| 南町二  | 和泉 廣子   | 67 |
| 富士見町 | 佐野 隆之   | 94 |
| 富士見町 | 佐野 義平   | 75 |
| 清水町  | 宇佐美 哲宣  | 30 |
| 俣下町  | 羽山 哲    | 84 |
| 中野台二 | 佐野 吉雄   | 84 |

## シヤローム富士川ギャラリー展示

- ◇一月十二日(金)～三十一日(水) 社会福祉施設「ネオライフとみざわ」作品展
- ◇二月一日(木)～十五日(木) ふじはら作業所・石川はま子絵手紙作品展



## 若鮎グループからのお知らせ

(富士川町健康づくり食生活推進協議会)



### 若鮎弁当をご紹介します

今月は、野菜たっぷりのヘルシー弁当、名づけて「若鮎弁当」をご紹介します。



地域の健康づくりの為に活動してきた私達「若鮎グループ」も30周年を迎え、昨年末には記念式典を開催することが出来ました。

現在は、食育や減塩活動、食事バランスガイドの普及に力を入れています。これからも地域の健康づくりを目指して頑張ります。

#### 若鮎弁当 (30周年記念)

- 主食** (材料)1人分  
ご飯 ..... 200g
- 主菜**  
鶏の照り焼き ..... 60g程度  
卵焼き ..... 一切れ
- 副菜**  
ひじきの煮物 ..... 50g程度  
紅白なます ..... 60g程度  
ごぼうのきんぴら ..... 40g程度  
ほうれん草の和え物 ..... 80g程度  
漬け物 ..... 少々

#### 1人分の栄養価

|       |         |
|-------|---------|
| エネルギー | 651Kcal |
| たんぱく質 | 28.0g   |
| 脂質    | 16.0g   |
| 食物繊維  | 3.1g    |
| 塩分    | 3.6g    |

## 公民館インフォメーション

### 高齢者学級まきの木大学 講師募集!

中央公民館では、毎年5月～3月を一区切りとして、60歳以上の高齢者を対象とした「まきの木大学」を開講しています。まきの木大学では、みんなで集い学ぶ「全体学習」のほか、15のクラブ学習を実施しています。クラブ学習では、講師とクラブ長が中心となり、和気藹々とした雰囲気の中でそれぞれの学習に励んでいます。

今年度をもって、社交ダンスクラブ、盆栽(園芸)クラブの講師が退任されることとなりましたので、下記の要領で新講師を募集いたします。

- ◇募集クラブ 社交ダンスクラブ、盆栽(園芸)クラブ
- ◇条件 平日昼間に2時間程度の指導ができる方。(町内在住が望ましい)
- ◇謝礼 町規定による(1回 5,000円×年10回/5月～2月)
- ◇申込み方法 履歴書を中央公民館まで提出してください。面接の上、決定させていただきます。
- ◇申込み締切 2月28日(水)

※詳しいお問い合わせは中央公民館(TEL81-2333)まで

### 「おばあちゃんのおはなしかい」のおしらせ!

中央公民館図書室では、毎月第3土曜日の午前10時30分から11時30分まで、幼児から小学校低学年の子どもたちを対象に「おばあちゃんのおはなしかい」を行っています。おはなしかいでは、絵本のよみかきのほか、なぞなぞや折り紙などでも楽しい時間を過ごしています。どなたでも参加できますので、ぜひ一度のぞいてみてくださいね!

- ◇とき ●1月20日(土) ●2月17日(土)
- ◇時間 10時30分～11時30分
- ◇場所 富士川町中央公民館図書室(おはなしつ)



今回は岩瀨と木島にある十三仏をご紹介します。  
十三仏とは中国から伝来した道教と仏教が習合した信仰です。道教では人は死後あの世で十人の王により生前の罪を裁かれるといわれます。この十王が仏教の仏と組み合わされ鎌倉時代以降室町時代に十王十仏の信仰が行われていました。後に三王三仏が加えられ、十三仏となりました。江戸時代中期には各地に閻魔堂、十王堂が造られ信仰の対象となりました。  
また、その十三の仏に振り当て、初七日から三十三忌日までの忌日が決められました。この十三仏を信じ、供養すると極楽往生できると言われています。



## 富士川町の石造物⑧

上段写真の岩瀨の十三仏は岩瀨村名主齋藤縫左衛門家墓地にあり、このため当地には十三仏の地名が残されています。元禄九年(二六九六)に造立されたものが倒壊してしまいましたが、慶應四年(二八六八)に齋藤家に逗留した能登の国(現在の石川県)の輪島塗りの漆取り師が新しく寄進し、現在に至ります。

左写真木島の十三仏は虚空蔵堂内に所在します。堂は室野区東側丘陵の中腹にあり、前身は富士市岩本の曹洞宗寺院永源寺の末寺で、萬福山清泉寺ではないかと考えられます。仏中の虚空蔵菩薩の背には「元禄八年(二六九五)乙亥年十月日 室野村十三佛之内 万福山清泉寺」と銘文があり、清泉寺内の石仏であったことがわかります。



## 俳句 花影俳句会

- |                   |      |       |
|-------------------|------|-------|
| 鳩吹きて地上絵描けり古代人     | 南町一  | 上野みつ子 |
| 朝寒と肩抱き含えり道祖神      | 相生町  | 塚部 俊雄 |
| 無造作に羊羹の干さる間の宿     | 堺町   | 植松未知男 |
| 紙漉きの途絶へし里に返り花     | 蒲原   | 朝原きよじ |
| 石路の花グーチヨキパーと咲きにけり | 新町   | 杉山 晴子 |
| 紅葉狩古都に失くせし耳飾り     | 川坂   | 望月 洋子 |
| 少女絵の桐の羽子板駄菓子店     | 新町本町 | 土谷 光代 |
| 雪染右往左往の留守居番       | 八幡町  | 錦織 悦子 |
| 毛糸至くるくる指編み小半日     | 宮町   | 倉内美枝子 |
| 熱あつの焼きいも手の中右左     | 宮町   | 袖木恵美子 |
| 足並みに遅れて仰ぐ寒桜       | 幸町   | 小林 正子 |
| 白葱と抱え思案の日暮れ道      | 新町本町 | 森中ける美 |
| シクラメン三度鏡り上げ落らにけり  | 津市   | 松尾 秀一 |
| 大根切りふっと人の名思い出す    | 津市   | 松尾 保子 |
| 枯れ葉散る如く百寿の猫逝きぬ    | 上町   | 若生 晴美 |
| 交流会ゼミ学生のおでん鍋      | 堺町   | 大石 清子 |
| 大富士のふところ泰し青鷹      | 南町一  | 影島 智子 |

## 富士川郵便局の業務の一部を変更します

平成19年10月1日の民営化・分社化に向け、富士川郵便局の一部業務が1月29日から変更されます。

- ①郵便の時間外窓口が利用出来なくなります。
- ②不在配達や集荷の連絡先が清水郵便局になります。

問合せ先 富士川郵便局 (TEL81-0001)

## 要予約「プラス健診」のお知らせ

あなたがつくる自分だけのオリジナル健診です。忙しい毎日を送っているあなた、空いた時間に足を運んでみませんか?きっとあなたの健康のプラスになると思います。

|             |   |
|-------------|---|
| <b>日 時</b>  | 2月6日～3月27日までの毎週火曜日  |
| <b>内 容</b>  | 【肺が気になる人】<br>胸部レントゲン、胸部CT、肺機能検査<br>【乳癌が気になる人】<br>マンモグラフィ、乳腺エコー<br>【お酒を飲みすぎの人】<br>腹部超音波、血液検査 |
| <b>料 金</b>  | 必要検査1,000円<br>(身体測定、視力検査、血圧測定、聴力検査、尿検査)<br>選択検査(各検査料金)                                      |
| <b>定 員</b>  | 限定200名まで(定員になり次第締切)   |
| <b>申込み先</b> | 共立蒲原総合病院健康診断センター<br>(TEL81-3325)  |

## 春季苗木の注文について

例年、町で苗木の注文を取りまとめていましたが、今年度から申込み先が農協に変更になりました。

購入を希望される方は、各自農協にお申し込みください。扱う苗木の種類などは次のとおりです。なお、注文は10本単位でお願いします。

|              |   |
|--------------|---|
| <b>苗 木</b>   | クヌギ@155円、コナラ@155円<br>香花@200円、お茶@60円(参考価格) |
| <b>配布時期</b>  | 3月下旬                                      |
| <b>申 込 み</b> | 1月25日(水)までに、するが路農協富士川支店にお申し込みください。        |
| <b>申込み先</b>  | するが路農協富士川支店 (TEL81-1027)                  |

## 高齢者の所得税法上の障害者控除

精神、身体に障害のある65歳以上の方については、障害者手帳を保持していない方(ねたきり、認知症等)でも、精神、身体の状態が障害者に準ずる者として町長が認定することにより、所得税・住民税に係る障害者控除が受けられる場合があります。

詳しくは、下記までお問い合わせください。

問合せ先 役場/健康福祉課 (TEL81-4808)

## テクノカレッジ入校生募集

平成19年度テクノカレッジ(県立技術専門学校)若年者コースの一般入校生を募集します。

|              |   |
|--------------|---|
| <b>対 象</b>   | 概ね30歳以下で技術技能を身に付け就職する意欲のある方                 |
| <b>募 集 科</b> | 機械技術科(20人)<br>電気技術科(20人)<br>設備技術科(20人)      |
| <b>募集期間</b>  | 1月15日(月)～2月9日(金)                            |
| <b>入校選考</b>  | 2月23日(金)                                    |
| <b>結果発表</b>  | 選考日から概ね1週間後に郵送                              |
| <b>選考方法</b>  | 学科試験 数学(高1程度)、面接、作文                         |
| <b>費 用</b>   | 選考料 2,200円<br>入稿料 5,650円<br>授業料115,200円(年額) |
| <b>問合せ先</b>  | 清水テクノカレッジ (TEL0543-45-2032)                 |

## 1月27日は新春ふじかわ寄席 三笑亭夢之助&昭和のいる・こいる

毎年恒例の新春ふじかわ寄席が、もうすぐやってきます。チケットは中央公民館、松野公民館サンクレア、総合体育館、宇多利・松野児童館で販売していますので、ご家族ご友人の皆さんで新春ふじかわ寄席へお越しください。

|              |                                  |
|--------------|----------------------------------|
| <b>日 時</b>   | 1月27日(土)開場13:00～ 開演13:30～        |
| <b>会 場</b>   | 富士川町中央公民館(ホール)                   |
| <b>入 場 料</b> | 前売券2,500円(当日券3,000円)             |
| <b>出 演 者</b> | 三笑亭夢之助、昭和のいる・こいる、三遊亭王楽、ファイヤードانس |
| <b>問合せ先</b>  | 富士川町中央公民館 (TEL81-2333)           |

## ヘルスサポーター大募集

21世紀の健康づくり運動に参加しましょう。自らの食生活習慣の改善を実践し、家族、地域、友達の健康づくりの輪を広げましょう。楽しく体を動かし、楽しく調理実習をしてみませんか?

|              |                             |
|--------------|-----------------------------|
| <b>日 時</b>   | 1月25日(木)9:00～12:30          |
| <b>会 場</b>   | 富士川町保健センター                  |
| <b>講 師</b>   | 町内在住の方                      |
| <b>持 ち 物</b> | 筆記用具、エプロン、三角巾、布巾、軽い運動が出来る服装 |
| <b>参 加 費</b> | 200円(テキスト代、材料費含む)           |
| <b>定 員</b>   | 20名(定員になり次第締切)              |
| <b>申込み先</b>  | 富士川町保健センター (TEL81-4807)     |

## 手作りみそ普及講習会について

富士川町健康づくり食生活推進協議会では、みそづくりの普及講習会を開催します。無添加の美味しい「みそ」を一緒に作りましょう。

|              |   |
|--------------|---|
| <b>日 時</b>   | 2月7日(水)8日(木)9日(金)<br>13:00～15:30                |
| <b>会 場</b>   | 富士川町保健センター(調理室)                                 |
| <b>持 ち 物</b> | 筆記用具、エプロン、三角巾、布巾、みそを入れる蓋付容器(熱湯で殺菌したもの)、圧力鍋(ある方) |
| <b>参 加 費</b> | 2,000円(みそ4.5kg分)                                |
| <b>定 員</b>   | 各日10名程度(定員になり次第締切)                              |
| <b>申込み先</b>  | 富士川町保健センター (TEL81-4807)                         |

## あなたの家の古い電話帳回収します

NTT西日本では地球環境保護のため、古くなった電話帳を積極的に回収して、資源のリサイクルを図っています。新しい電話帳(1月中にお届け予定)を受け取られた際に、ご不用となった古い電話帳を配達員にお渡しください。

また、配達当日にご不在の場合は、後日改めて回収に伺いますので、タウンページセンタまでご連絡ください。ご協力をお願いします。

問合せ先 タウンページセンタ (TEL0120-506-309)

## 女性の健康診査のお知らせ

若い世代でも、高脂血症、貧血などが増えています。あなたの生活習慣は偏っていませんか?勤務先や病院等で健診を受ける機会のない方は、この健診をご利用ください。

|              |   |
|--------------|---|
| <b>日 時</b>   | 2月5日(月)6日(火)<br>9:00～/10:00～(申込みの際希望)     |
| <b>会 場</b>   | 富士川町保健センター                                |
| <b>内 容</b>   | 身長、体重、体脂肪、血圧、骨密度測定、尿検査、血液検査、健康・食事についての話など |
| <b>対 象</b>   | 20～30歳代の女性                                |
| <b>負 担 金</b> | 1,000円                                    |
| <b>定 員</b>   | 各日35名(定員になり次第締切)                          |
| <b>申込み先</b>  | 富士川町保健センター (TEL81-4807)                   |

## 平成19年度健康診査調査票について

平成19年度の各健康診査についての受診希望調査を、1月中旬に区を通して各家庭に配布します。健康診査を受ける機会のない方はお申し込みください。なお、健康診査調査票に名前が記載されている方は、申込みの有無にかかわらず、必ず該当する番号を鉛筆でご記入ください。

65歳以上の方は「介護予防のための基本チェックリスト」のご記入もお願いいたします。

また、平成19年度より基本健康診査・大腸がん検診(40歳～)と胃がん検診(35歳～)を午前中同時に受診可能になりました。会場は、従来どおり保健センターと松野公民館サンクレアで実施します。

問合せ先 富士川町保健センター (TEL81-4807)

## 農業所得の申告は収支計算で

いよいよ平成18年分の確定申告の時期が近づいて来ました。農業所得の申告に用いられてきました農業所得標準は廃止されましたので、これまで農業所得標準を適用して確定申告をされてきた方は、収入金額が分かる書類(販売代金が振り込まれる口座の通帳や出荷伝票など)と、必要経費が分かる書類(請求書や領収書など)を基に、収入金額から必要経費を差し引く「収支計算」で農業所得を計算し、確定申告していただくことになります。

問合せ先 清水税務署 (TEL0543-66-4165)